

Yfirlitsmynd
1 : 5000

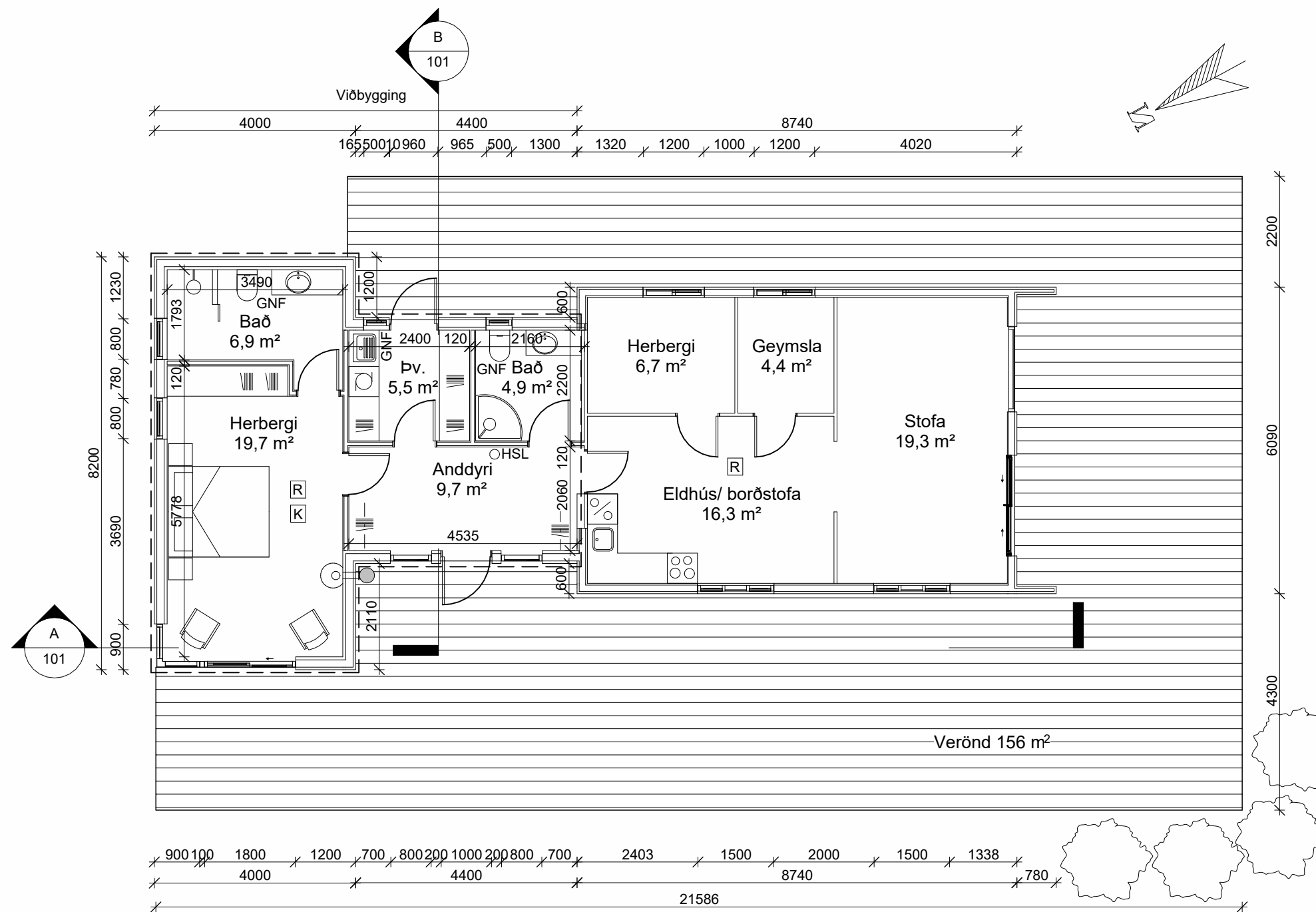

Grunnmynd

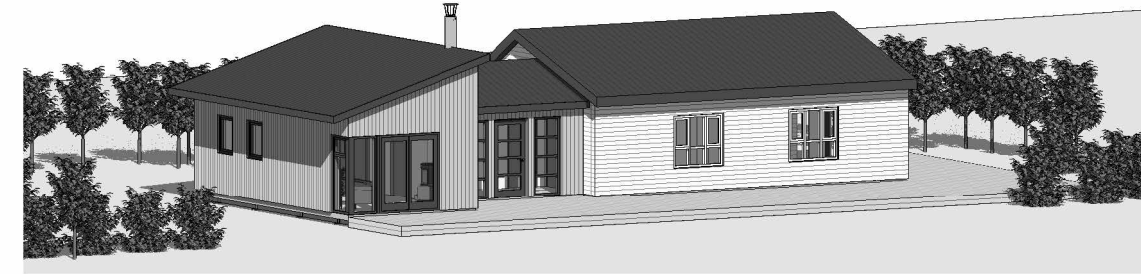

- R Reykskynjari
- K Kolmónoxíðskynjari
- GNF. Gólfniðurfall
- LR Vélræn loftræsting
- BO Björgunarp
- Gk: 00 Gólfkóti
- HSL O Handslökkvitæki

Almenn atriði.

Minni-Bær, Grímsnes-og Grafningshrepp.
Landnúmer: L 192690
Staðgreinir: 8719-2-00060520

Breytingar:

Þær breytingar sem eru gerðar frá áður samþykktum teikningum er að anddyrisviðbygging er rifin, gert er ný millbygging og um 54,3m² viðbygging er bætt við norðvesturenda núverandi húss.

B. Notkun og starfsemi

Húsið er einnar hæðar frístundahús í notkunarflokki 3. Húsið er timburhús, sett á steypta stöppla.

C. Stærðir

Núverandi frístundahús	62,1 m ²	218,5 m ³
Rífið	-8,9 m ²	-23,4 m ³
Nýbygging	54,3 m ²	190,1m ³
Samtals eftir stækkun	107,5 m²	385,2 m³

Stækkun	45,4 m ²	166,7 m ³
---------	---------------------	----------------------

D. Stærð lóðar

Stærð lóðar er 23,3 ha.

E. Almenn um burðarþoli

Gólf er gert úr 45x195mm gólfbitum C24.
Útveggir eru byggðar úr 45x145mm timburstöðum.
Þak er mænispak gert úr 45 x 250mm c/c 600 þaksperrum.

F. Frágangur ytra klæðningar:

Nýir útveggir eru klæddir að utan kemur 9mm krossviðspótum plötur, 21x45 loftnarlistar og standandi timburklæðning, en að innan með rakavarnarlagi 0,2mm, 45mm rafmagnsgrind og 1x13 gipsplötum.
Gluggar í viðbyggingu eru úr timbri með k- gleri, gler í stofugluggum sem ná neðar en 60cm frá gólf og í svalahurðum skal vera öryggisgler, þykkt á gleri fer eftir stærð glerja (sjá leiðbeiningar framleiðenda) Loftbili á milli glerja er 12mm í fóstum körmum en 9mm í opnanlegum fögum og hurðum.

Gólf er klætt að ofan með 22mm spónarplötum og gólfefni, að neðan lokað af með blikkplötum undir einangrun.
Þakið eru klætt að ofan með borðklæðningu 25x150mm, þakpappa og bárujárni. Að neðan kemur rakavarnarlag 0,2mm, 45mm rafmagnsgrind og 1x13 gipsplötur. Loftræsti þörf fyrir þakið er =4,2*0,6= 2,5m² = 2.500mm² og í hverju sperrubili, gera þarf 1 x 38mm göt með neti í hvert sperrubili hvoru megin, 38mm gat = 1133 mm² eða samsvarandi t.d. rör.

G. Handrið: Á ekki við

H. Einangrun og U-gildi:

Gólf er einangrað milli bita með 200mm steinullargrun.
Útveggir eru einangraðir í grind með 145mm steinullareinangrun.
Þak er einangrað með 225mm steinullareinangrun.
Þak 0,18 W/m²C
Útveggir 0,28 W/m²C
Gólf 0,19 W/m²C

I. Gerð innveggja og innihurða.

Innveggir og innihurðir.
Nýir milliveggir eru gerðir úr 45x70mm tréstöðum klæddir með 2x13mm gipsplötum, einangraðir með 100mm steinullareinangrun til hjóðeinangrunar.
Innihurð inná salerni og herbergi hafa hindrunarlausa umferðabreidd minnst 0,80m breiðar og 2,00m háar hurðir.

J. Kerfisloft eða uppbyggð gólf. Á ekki við.

K. Lagnaleiðir, upphitun og loftræsting.

Húsin eru hitaðar upp með vatnsöfnum.
Hitastig á neysluvatni skal ekki vera hærra en 60°C úr krönnum. Öryggisbúnaður skal sjá til þess að hiti fari ekki yfir 65°C. Sjá sérteikn. lagnahönnuðar
Loftræsting er náttúruleg um opnanlega glugga, lokuð rými er loftræst á vélrænan hátt. Útsog skal vera í eldhúsi 30 l/s og snyrtingum 15 l/s .

L. Brunavarnir. Flóttaleiðir eru í gegnum hurðir og björgunarpör eru í hverju svefnherbergi.

Eldvarnarmarkir eru samkvæmt brunavarnarreglugerð.

M. Klæðning innan húss er í flokki 2.

N. Hjóðvistarkröfur. Ekki er gerð sérstök krafa um hjóðvist.

O. Öryggiskerfi. Samtengdir reykskynjarar og eitt handslökkvitæki eru í húsinu.

P. Tæknibúnaður. Á ekki við.

Q. Aðgengi og algild hönnun.

Núverandi hús er bygg áður en reglugerð um algilda hönnun kemur fram, ekki þarf að gera miklar breytingar á húsnæðinu til að uppfylla ákvæði um algilda hönnun.

R. Frágangur lóðar. Lóðin er fullfrágengin.

S. Sorp. Samkvæmt reglum sveitafélagsins.

T. Annað:

Eldstæði: Eldstæði er lokað kamína. Uppsetning og frágangur skal vera í samræmi við 9.6.5 gr byggingarreglugerðar.

Reykfáfur: Gerð og frágangur sé í samræmi við 9.6.6. gr byggingarreglugerðar.

Minni - Bær
Grímsnesi

Afstöðumynd - Byggingarlýsing
Grunnmynd

Hannað / Teiknað: FF/EA
Mælikvarði: As indicated

Verknúmer: 2216
Dagsetning: 03.10.2022

Teikn.nr. 100

Aðalhönnuður:
Friðrik Friðriksson arkitekt Faí, Kt: 211256-4519

Studio F - arkitektar

Reykjavíkurvegur 66, 220 Hafnarfjörður
Kt:430707-1670 Sími:571 0202 / 864 9610 Netfang:fridrik@studiof.is

HÖNNUÐUR ÁSKILUR SÉR ALLAN RÉTT Á TEIKNINGUM - FJÓLFÖLDUN ER HÁÐ SKRIFLEGU SAMBYKKI

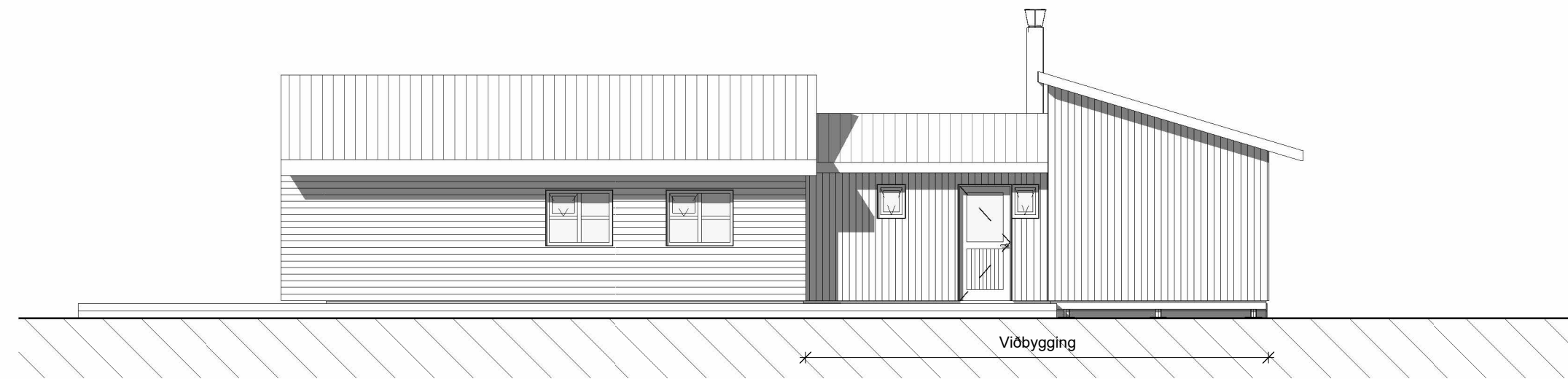

Suðaustur

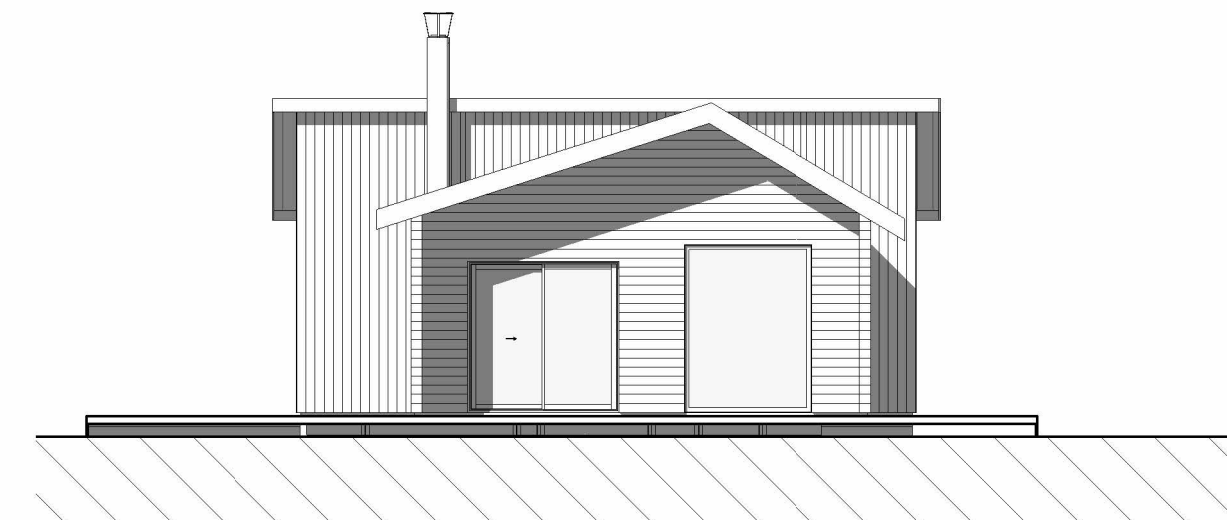

Suðvestur



Norðvestur

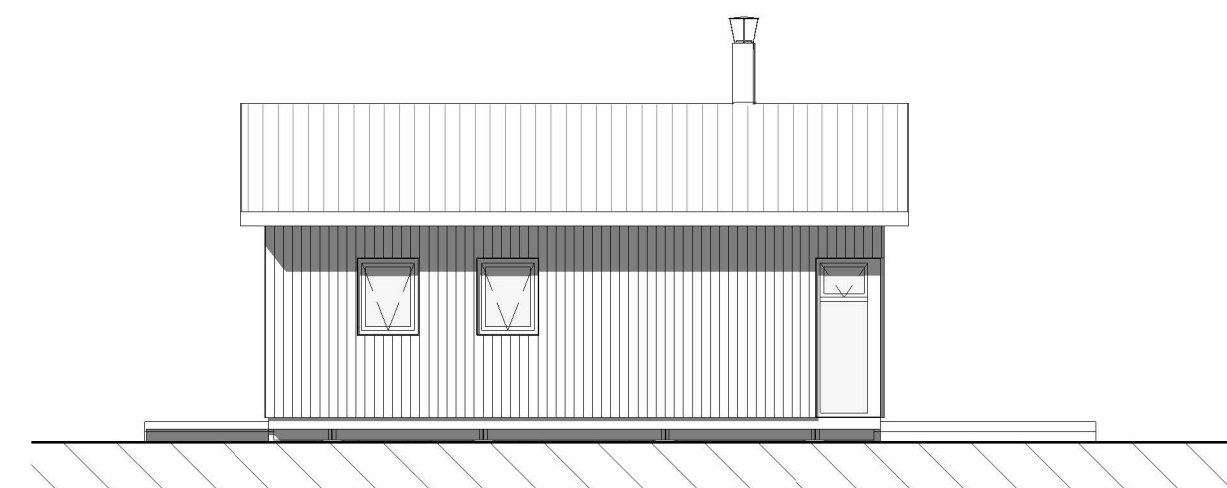

Norðaustur



Snið A

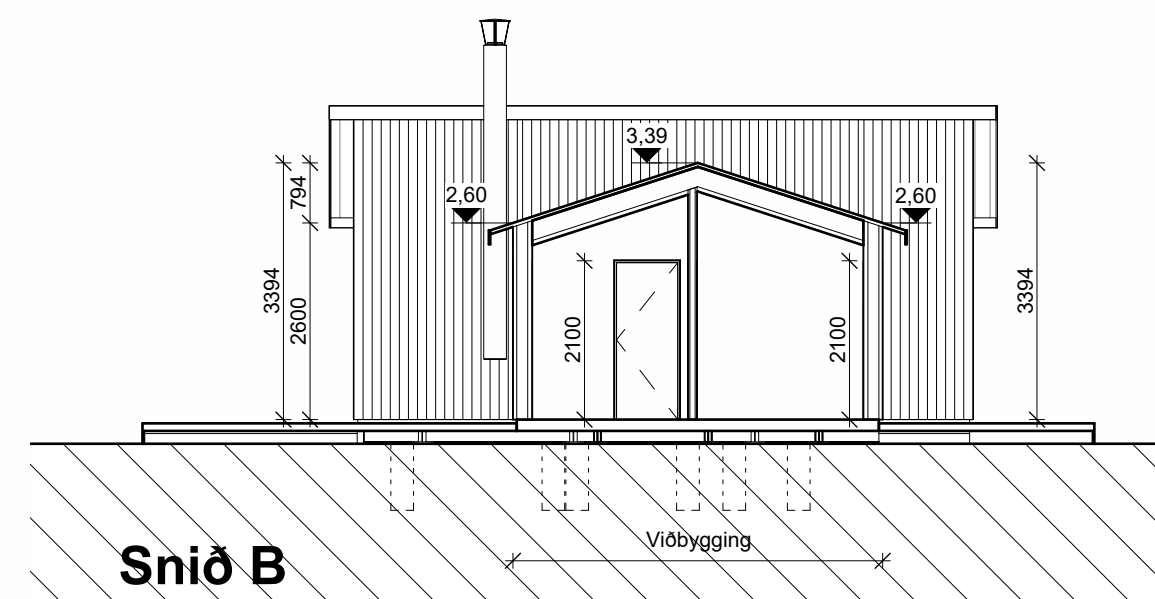

Snið B

Minni - Bær
Grímsnesi
Útlit, snið

Hannað / Teiknað: FF/EA
Mælikvarði: 1 : 100

Verknúmer: 2216
Dagsetning: 03.10.2022

Teikn.nr.

101

Aðalhönnuður:
Friðrik Friðriksson arkitekt Faí, Kt: 211256-4519

Studio F - arkitektar

Reykjavíkurvegur 66, 220 Hafnarfjörður
Kt:430707-1670 Sími:571 0202 / 864 9610 Netfang:fridrik@studiof.is

HÖNNUÐUR ÁSKILUR SÉR ALLAN RÉTT Á TEIKNINGUM - FJÓLFÖLDUN ER HÁÐ SKRIFLEGU SAMBYKKI

