

Mhl 01
16.5 m² - 43.8 m³

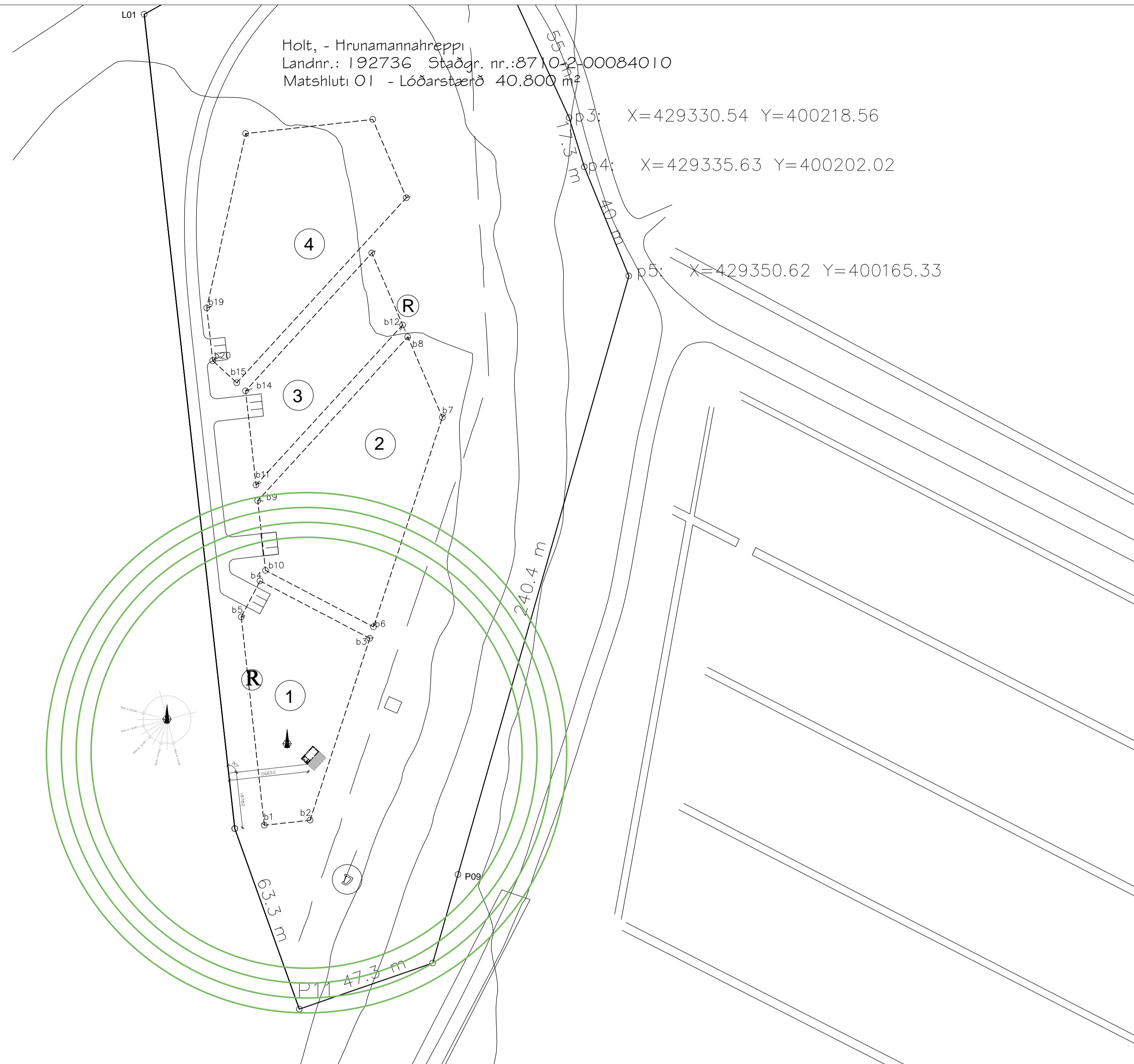

Holt, - Hrunamannahreppi
Landnr.: 192736 Staðgr. nr.: 8710-2-00084010
Matshluti 01 - Lóðarstærð 40.800 m²

p3: X=429330.54 Y=400218.56

p4: X=429335.63 Y=400202.02

p5: X=429350.62 Y=400165.33

Holt, - Hrunamannahreppi
Landnr.: 192736 Staðgr. nr.: 8710-2-00084010
Matshluti 01 - Lóðarstærð 40.800 m²

Sótt er um leyfi til að reisa einnar hæðar timburhús -geymsluhús - á lóðina Holt, sem er smíðaverkefni nemenda Fjölbrautaskólans í Breiðholti í Reykjavík. Húsið verður flutt á lóðina.

Mhl. 01: Brúttóflötur húss: 16.5 m² Brúttórúmmál: 43.8 m³

Húsið verður sett á forsteypta sökkuleiningar. Gólfíð eru úr 45 x 195 mm gólfbitum fyllt með steinullareinangrun, klætt undir með 12 mm krossvið og ofan með 22 mm gólfhvöpun, (sjá nánar deiliteikningu, uppbygging gólfs). Burðarvirki veggja húsa er 44x95 mm timburstöðir, einangrað á milli stöða með steinullareinangrun og klætt að utan með timburklæðningu. Þaksperrur eru 45 x 145 mm og er einangrað á milli sperra með 120 mm steinullareinangrun. Ofan á sperrur er timburklæðning, þakpappi og báraðar málmplötur. Gluggar verða trégluggar með tvöföldu K-einangrunargleri. Húsið er "kalt hús" þ.e. er að það er hitað upp þegar það er í notkun og er þess vegna ekki einangrað sem íbúðarhús.

Sorp verður skilað skv. reglum sveitarfélagsins hverju sinni,

Akranes, 11. apríl 2022

Magnús H. Ólafsson, arkitekt F.A.Í.

Holt, Hrunamannahreppi - Matshluti 01
Einnar hæðar geymslu/fristundahús úr timbri
Grunnmynd, snið, útlit, afstöðumynd og skráningartafla

Staðgreinir	8710-2-00084010	Landnr.	192736	Staðgr. nr.	01	Verk.nr.	SUM-22-800
Bygging	MHOI	Teiknað	MHOI	Teikn.nr.	1.01	Stig	A
Skala	1:50 og 1:1000 A1	Dagur	11. apríl 2022	Bygging		Undirtekt	
Magnús H. Ólafsson arkitekt FAI 150550-4759 mark@ishof.is		Markstofa		Markstofa		Markstofa	

Skráningartafla: Holt, Hrunamannahreppi Geymsla				Skrásetjari: Magnús H. Ólafsson													
Landnúmer: 192736				Kennitala: 150550-4759													
Matshlutanúmer: 01				Útgáfa: 4.01E													
Dags: 11. apríl 2022																	
Uppskipting og lýsing				Stærðir													
D0 Lokun	D1 Rým hæð-roð	D2 Notkun texti	D3 Höfuð-flokkun	D4 Eignar-hald	D5 Botnflötur m ²	D5M Milliflotur m ²	D6 Stigar m ²	D7 Op m ²	D8 Brúttóflötur m ²	D9 Brúttóflötur sh < 1,8 m ²	D10a Salarhæð mm	D10b Salarhæð max	D11 Brúttó rúmmál m ³	D12 Nettóflötur m ²	D16 Birt flatarmál m ²	Reiknitala skiptarúmmáls	D17 Skiptarúmmál m ³
	00	Matshluti			16,5	0,0	0,0	0,0	16,5	0,0			47,1	12,2	16,5		32,330
		Botn											3,3				
	01	1. hæð			16,5	0,0	0,0	0,0	16,5	0,0			43,8	12,2	16,5		
A	0101	Geymsla	N	0101	16,5				16,5		2,47	2,91	43,8	12,2	16,5	2,65	32,330
Athugasemdir																	
Sameignir sumra																	
Eignarhald																	
	Eignar-hald	Notkun texti	Birt flatarmál m ²	Skiptarúmmál Sereign m ³	Skiptarúmmál Sereign og sameign m ³												
	0101	Geymsla	16,5	32,330	32,330												
		Alls	16,5	32,330	32,330												

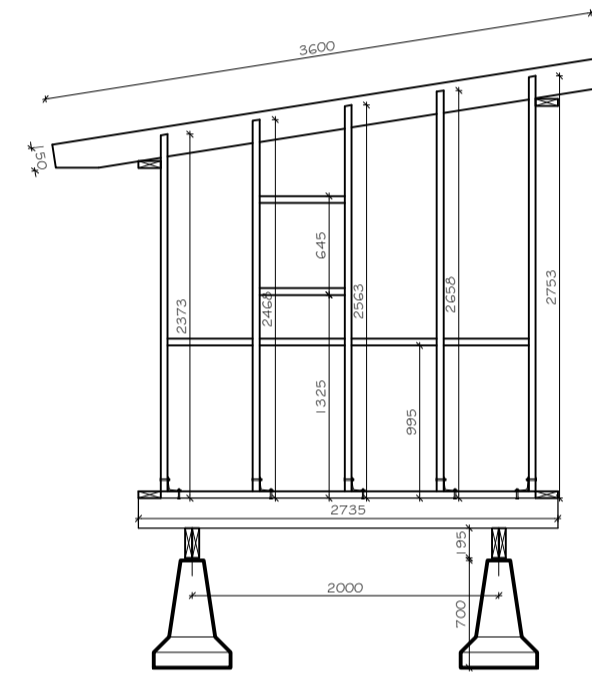
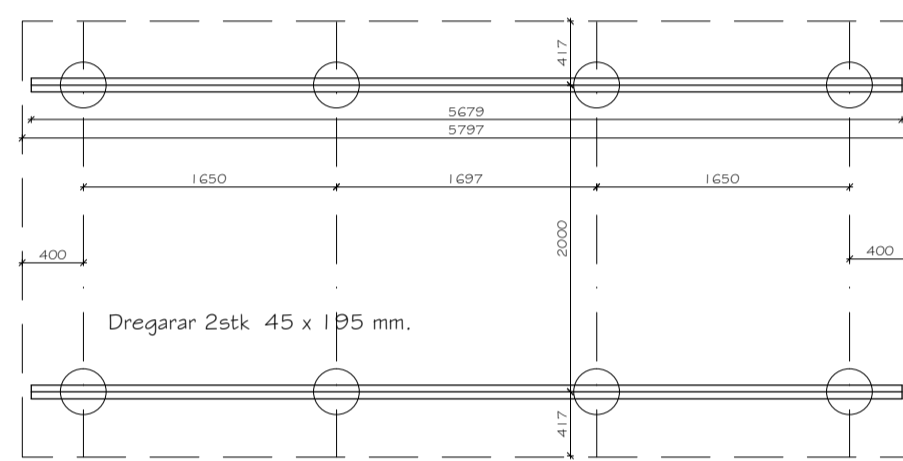
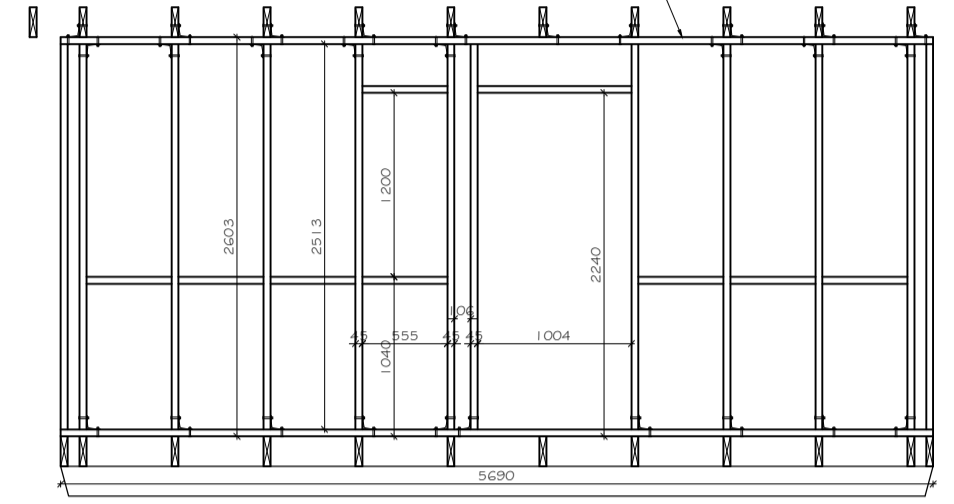
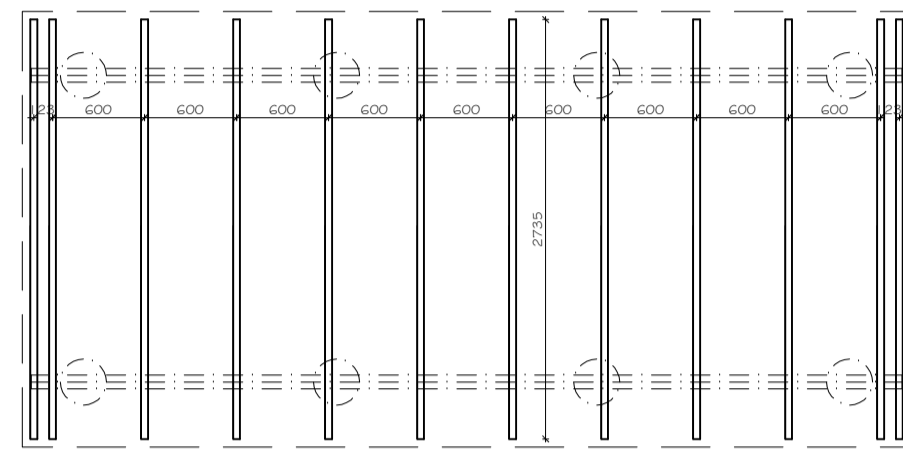
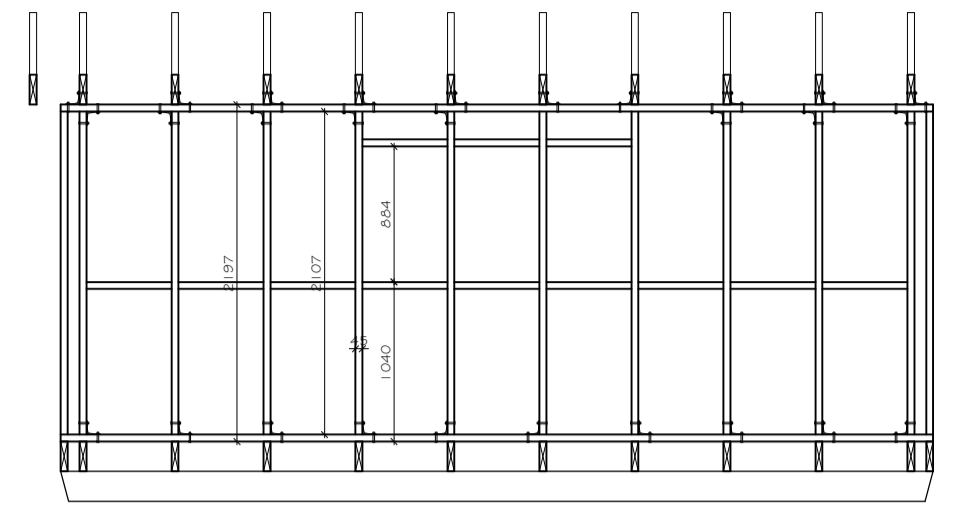
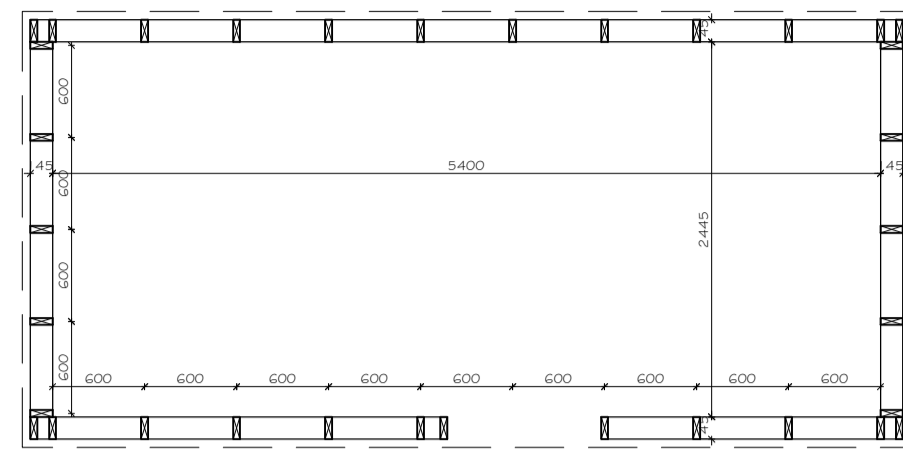

Steyptar undirstöður með a.m.k. 300 mm þvermál lengd a.m.k. 900 mm

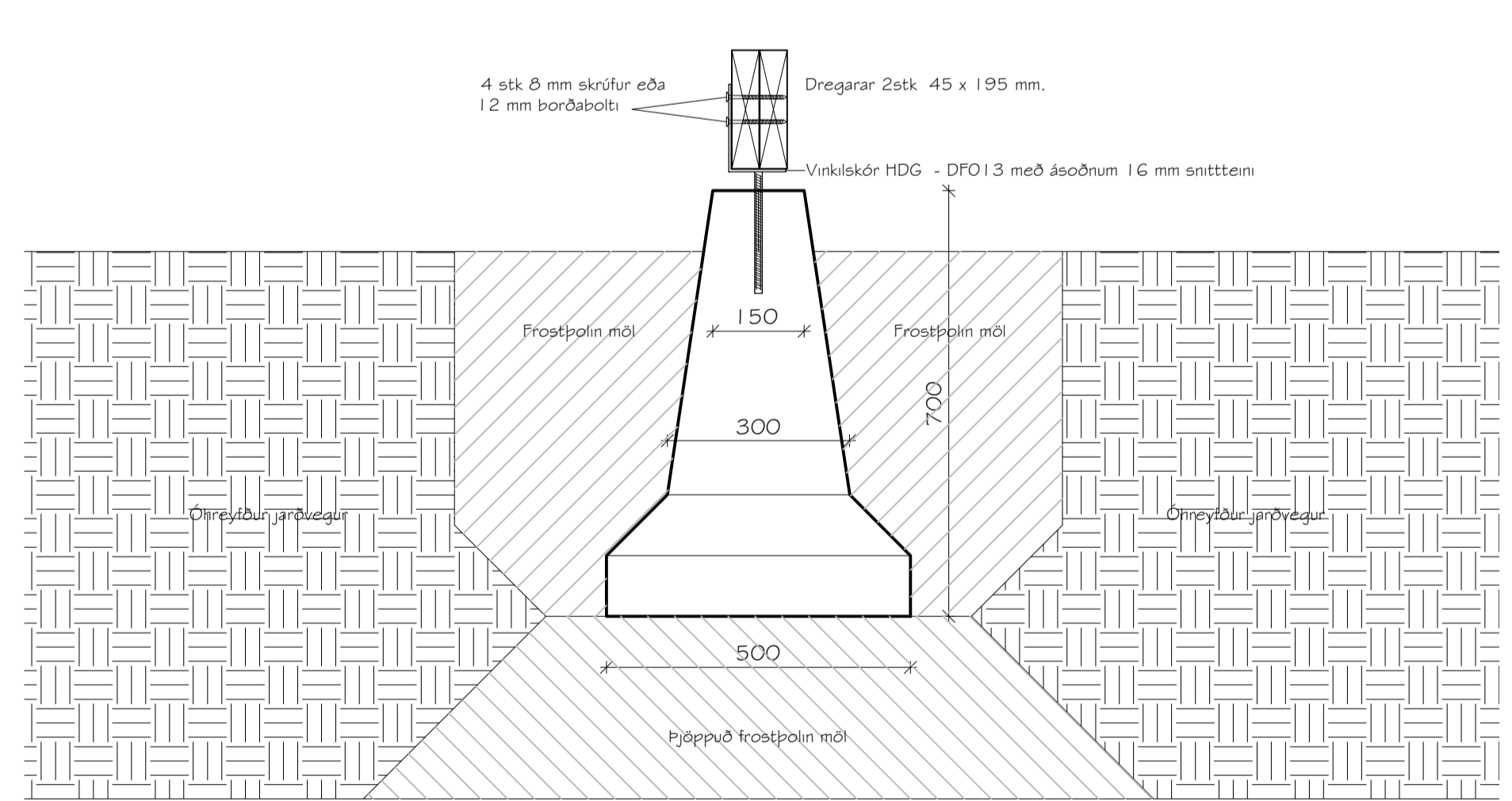
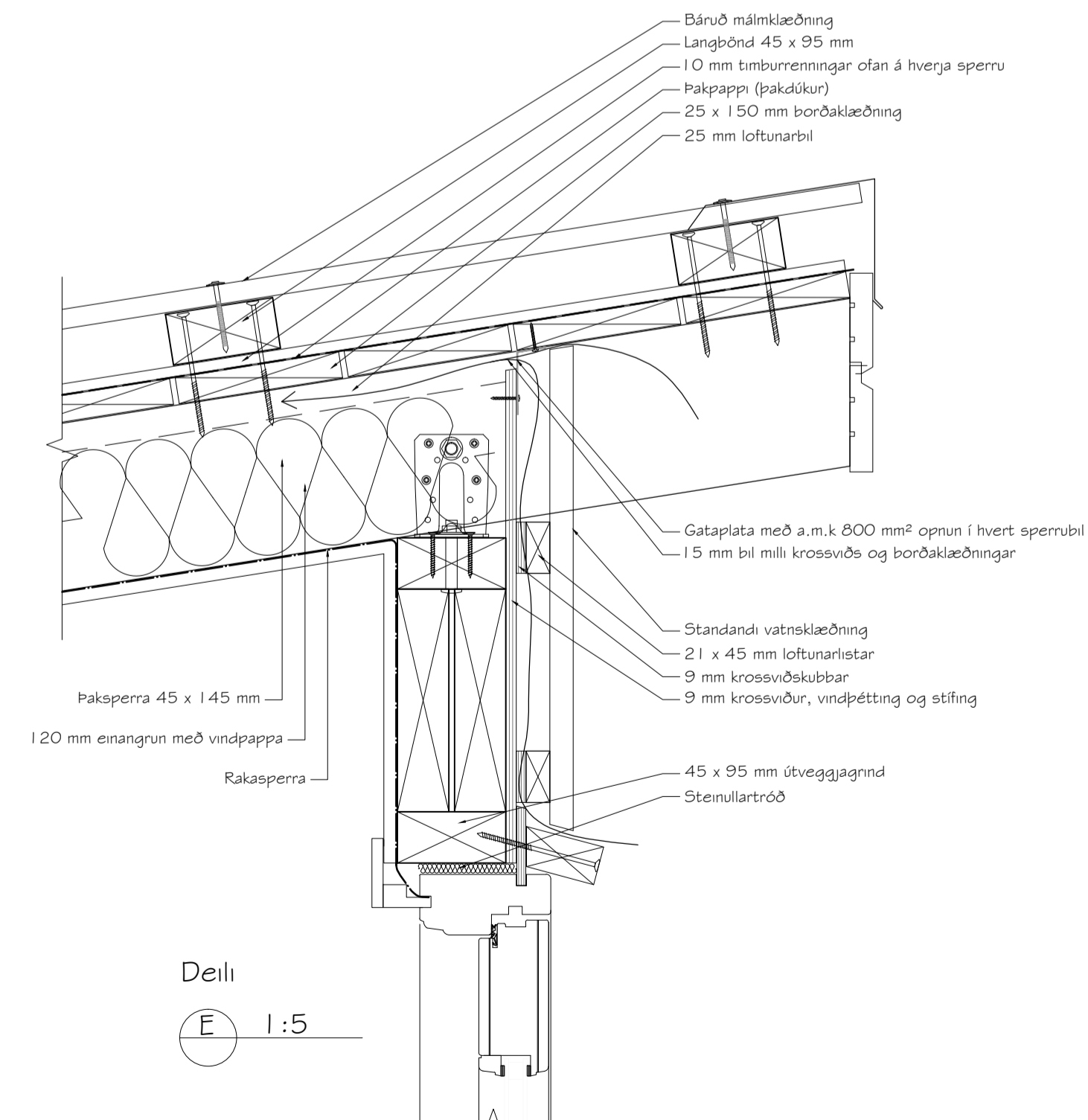
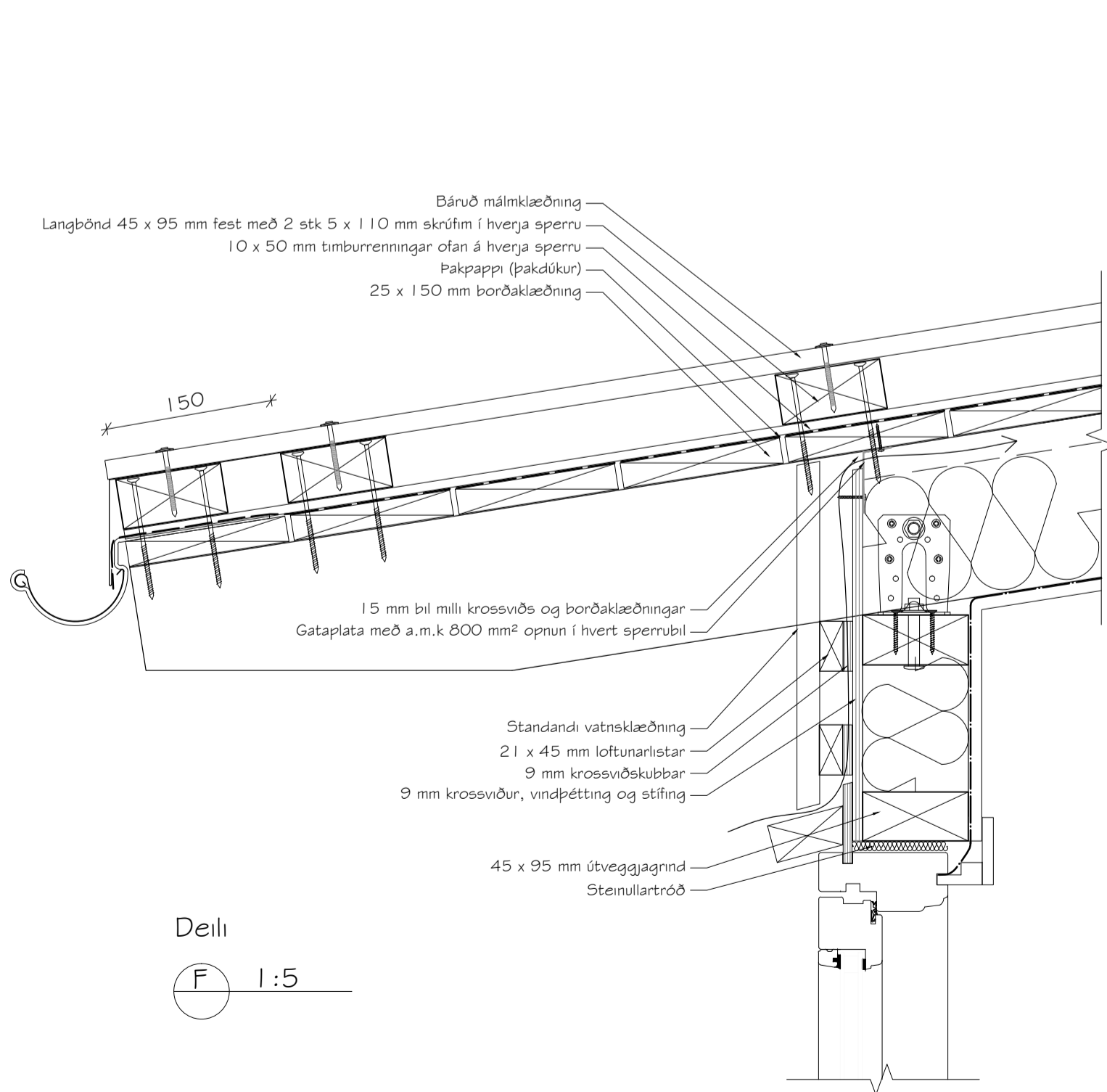
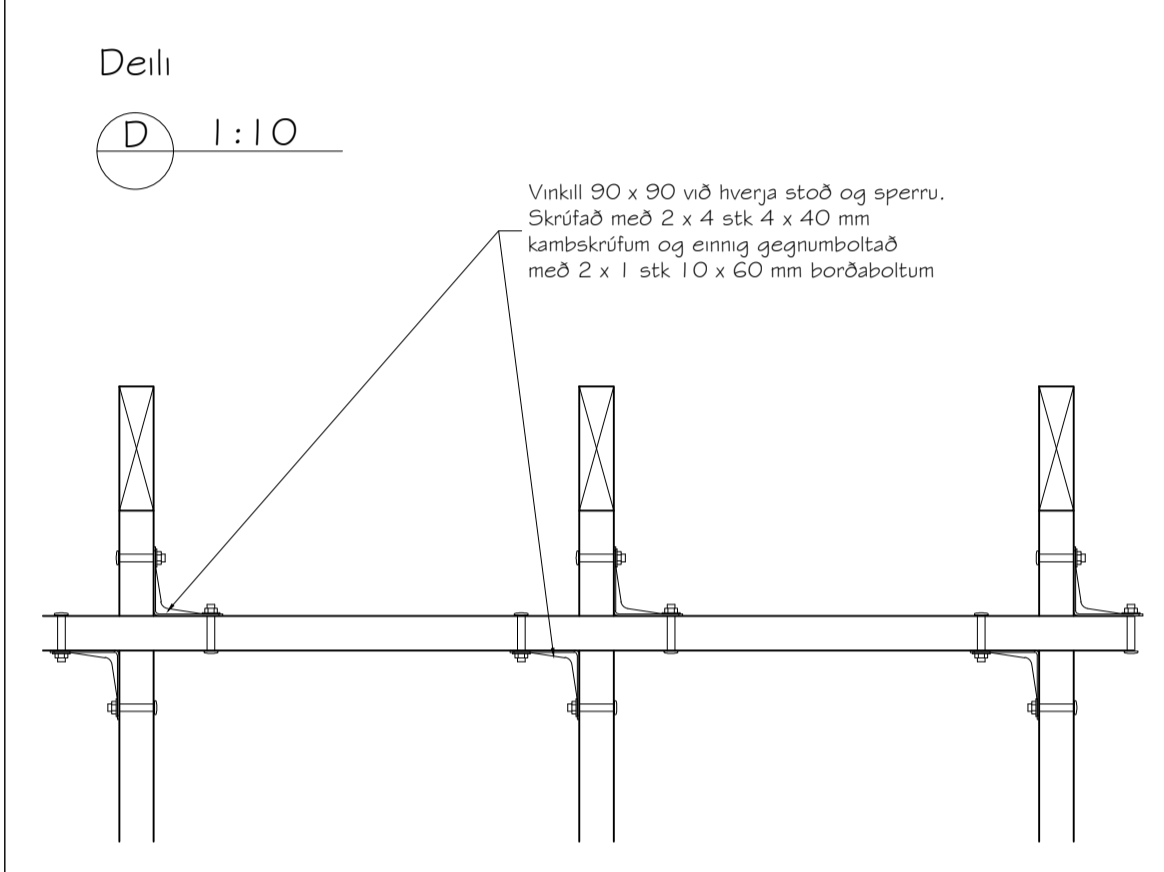
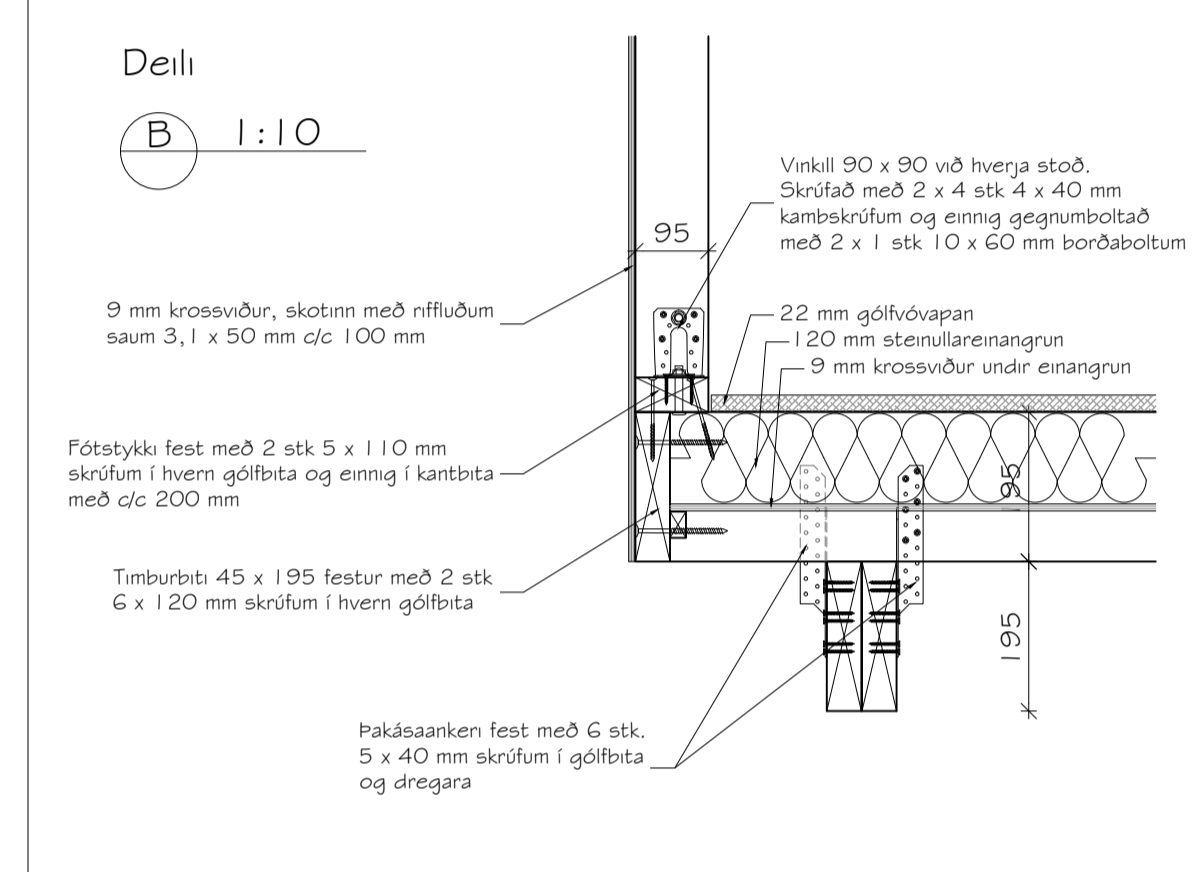
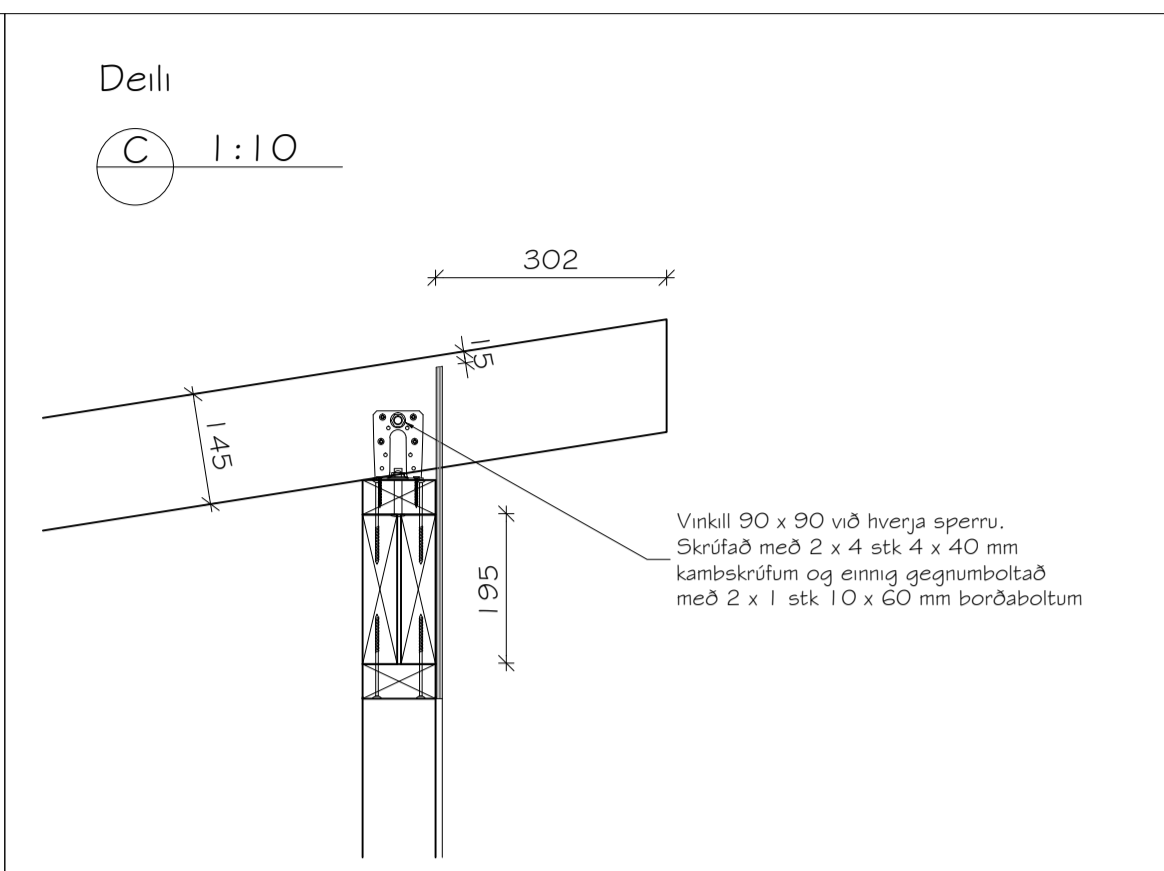
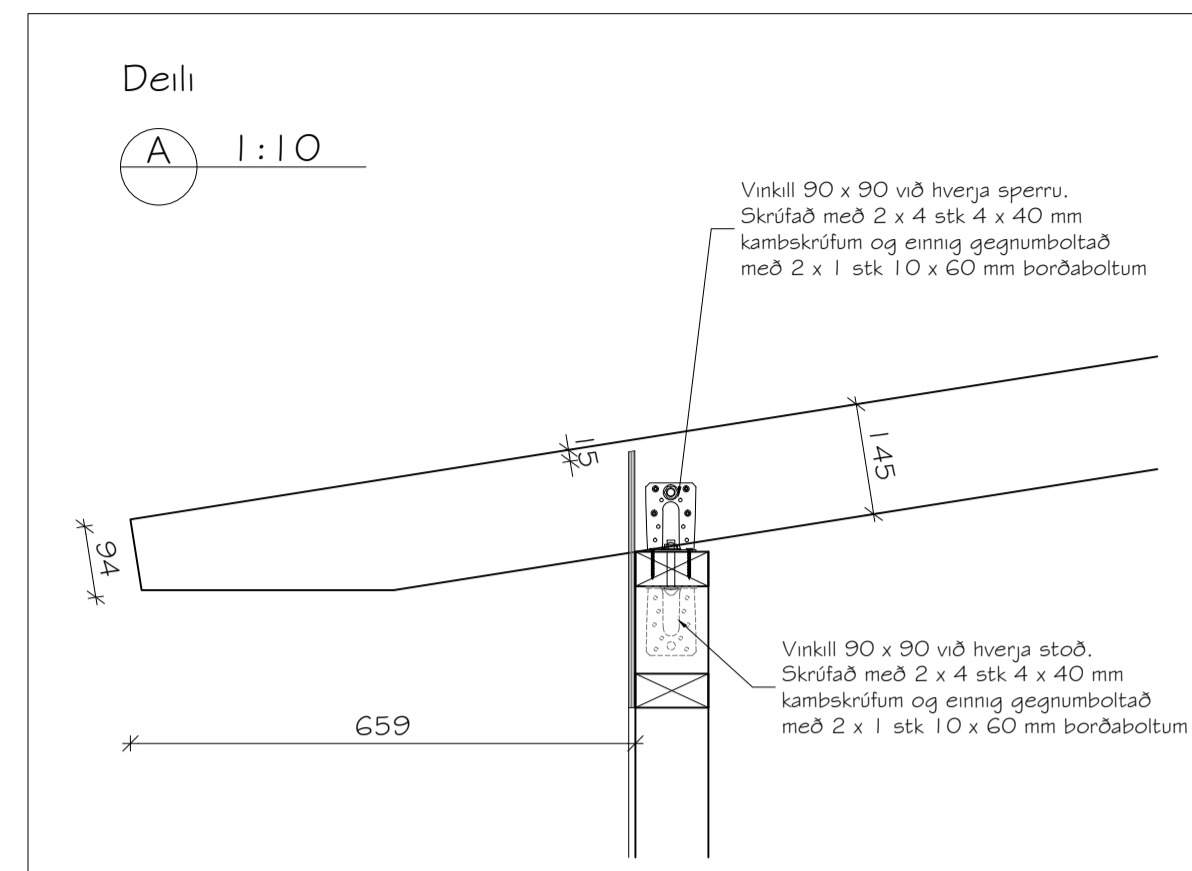

Steyptar undirstöður eru verkmiðjuframleiddar frá Íslandshús ehf. Tegundin skal vera Dvergurinn "PÚRKUR plus" Vörusimer DOG I. Hver undirstaða er 100 kg að þyngd með allt að 800 kg tolgþyngd.

Holt, Hrunamannahreppi - Matshluti 01
Einnar hæðar geymslu/frístundahús úr timbri
Grunnmynd, snið, útlit, afstöðumynd og skráningartafla

Teikningur	Skrúppdráttur	Útskrift	192736	01	Verk nr.	SUM-22-800
Staðgrein	8710-2-0084010	Teiknað	MHOI	Teiknað	1.02	Blátt
Skala	1:50, 1:10 og 1:5 A1	Dagur	11. maí 2022	Skýring		
Markaðs	Magnús H Ólafsson arkitekt FAJ 150550-4759 mark@stofa.is	Undirtekið				