

Stefán Ingólfsson

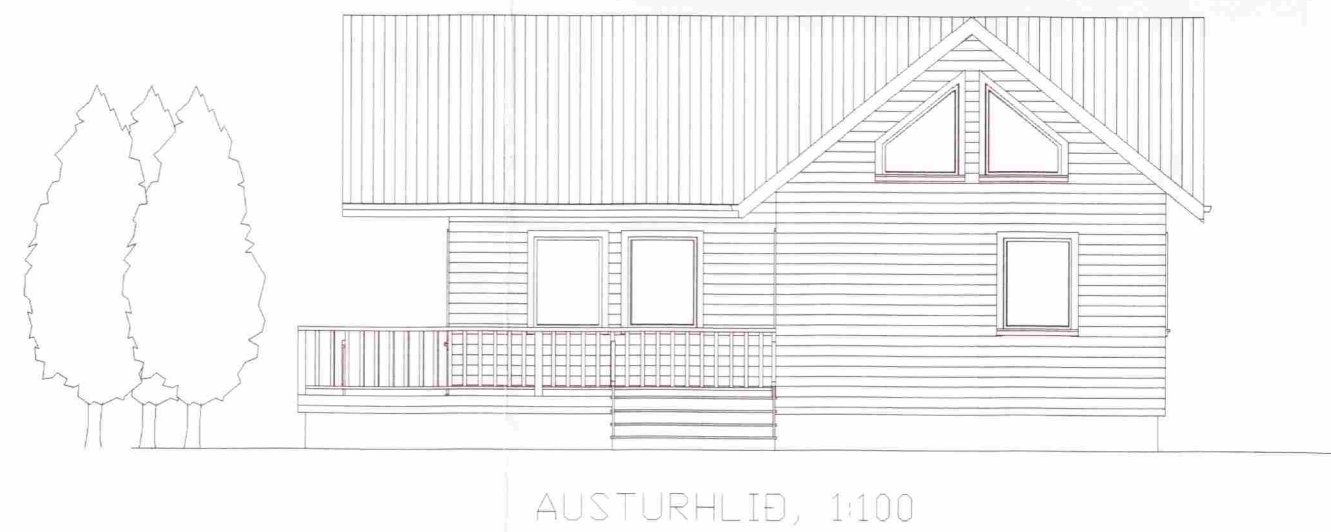
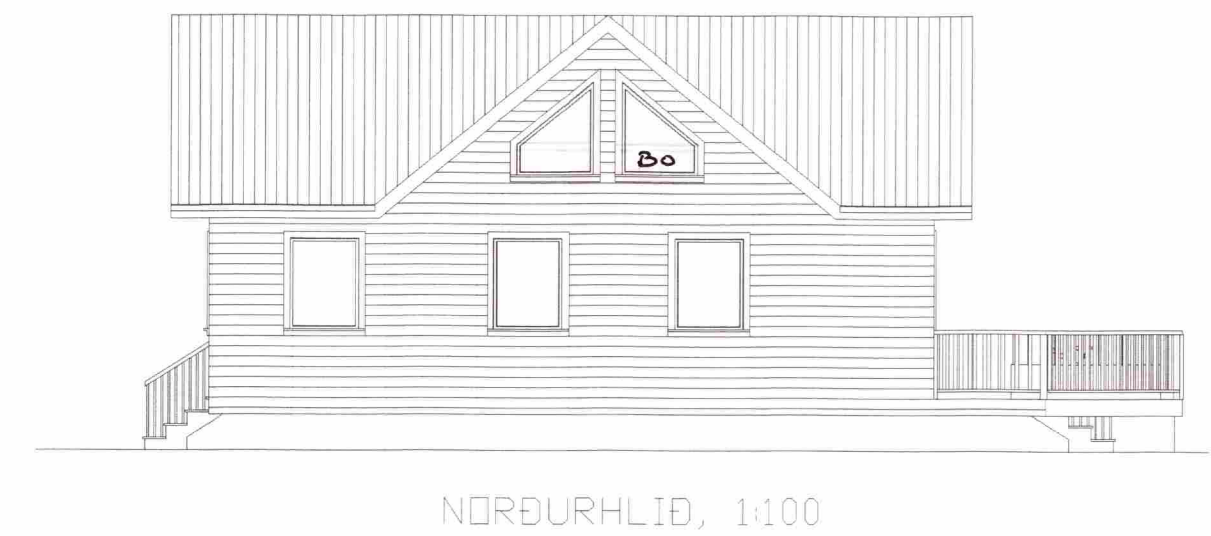

**BYGGINGAR OG
BRUNAVARNALÝSING:**

HÚSIÐ ER TIMBURHÚS Á EINANGRUGU GÓLFI MEÐ 150MM EINANGRUN. --- GRIND Í ÚTVEGGJUM ER 45X 150 MM MEÐ 145 MM STEINULLAREINANGRUN, OG KLÆDD AÐ UTAN MEÐ 12,5 MM VL-KROSSVIÐ OG VINDVARNALAGI, SÍÐAN LEKTUM OG UTANHÚSKLÆÐNINGU ÚR TIMBRI Í FL. 2 Í RAUÐBRÚNUM LIT. AÐ INNAN ERU ÚTVEGGIR MEÐ RAKAVARNALAGI, 1100 PAM, SÍÐAN 45 X 45 MM LAGNABRIND, OG LOKS KLÆDDIR MEÐ FURUPANEL Í FL. 2. --- ÞAK ER ÚR TIMBURSPERRUM, AÐ NEÐAN ER RAKAVARNALAG, PÁ LAGNABRIND OG PANELKLÆÐNING Í FL. 2. Í SPERRUBIL KEMUR 200 MM STEINULLAREINANGRUN MEÐ VINDPAPPA OFAN Á. ÞAKIÐ ER KLÆTT MEÐ 25 MM BORDAKLÆÐNINGU, OG LOKS BÁRUJÁRNI Í FL. T Í DÖKKGRÆNUM LIT. ÞAKIÐ ER ÚTLOFTAÐ MEÐ TVEIMUR 32 MM RÖRUM MEÐ FLUGNANETI Í HVERJU SPERRUBILI. --- INNVEGGIR ERU ÚR TRÉBRIND 45 X 70 MM EINANGRADIR OG KLÆDDIR MEÐ BORDAKLÆÐNINGU Í FL. 2. --- HITAVATNS OG RAFLAGNIR ERU INNAN VIÐ RAKAVARNALAGIÐ Í ÚTVEGGJUM OG LOFTUM. --- HANDSLÖKKVIÐÆKI SKAL STAÐSETT Í ANDDYRI. --- REYKSKYNJARAR SKULU STAÐSETTIR Á HVORRI HÆÐ --- SKV. REGLUGERÐ VINNUEFTIRLITS RÍKISSINS BER HÚSBYGGJANDI ÁBYRÐ AÐ VINNUSTAÐUR UPPFYLLI KRÖFUR REGLUGERÐAR UM ÖRYGGI OG HOLLUSTUHÆTTI.

HUGVERK HÖNNUNARÞJÓNUSTA
STEFÁN INGÓLFSSON ARKITEKT
stefanlax2@simnet.is s:554-6125 / 848-1316

SUMARHÚS, EFRI-REYKJUM
3330-0050

Kópavogi 02.06.2002
Verkefni nr. 233

Stefán Ingólfsson 010257-4359
Teikning nr. 2