

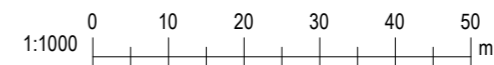

1 Afstaða
1 : 1000

Efri-Markarbraut 6
Landið er 10.000 m².
n=0,03
LEN: L194032, mhl. 01
GH= 0,00

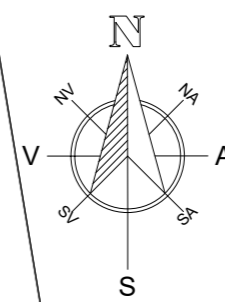

Útg.	Dags.	Skýring	Br.af.
------	-------	---------	--------

Verkheiti:
EFRI-Markarbraut 6, Vaðnesi

Sveitarfélag:
Grímsnes- og Grafningshreppi

Verkegund:
Sumarbústaður

Landnúmer: L194032 Staðgreinir: 8719-01 8883-0060

Aðalteikning

Afstaða

Hannað af:	ssh	Matshluti:	01
Teiknað af:	ssh	Mælikvarði:	1 : 1000
Yfirfarið af:	ssh	Dagsetning:	16.03.2022

Samþykkt: **Ábyrgðarmaður og réttshafi:**
Samúel Smári Hreggviðsson,
kt.: 200752-4659



Stóru-Sandvík 4, 801 Selfoss Netfang: husey@husey.is
Sími: 898-9199 / 482-1738 Heimasíða: www.husey.is

21-907	—	—	—	A	001	Útgáfa
Verknúmer	Svæði	Áfangi	Ábyrgð	Númer	Útgáfa	

HÖNNUÐUR ÁSKILUR SÉR ALLAN RÉTT Á TEKNINGUM - FJÖLFÖLDUN ER HÁB SKRIFLEGU SAMBYKKI

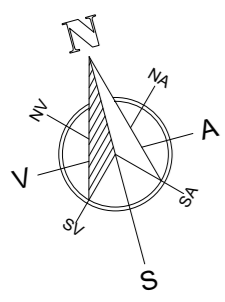

Inntak vatns, hita og rafmagns.

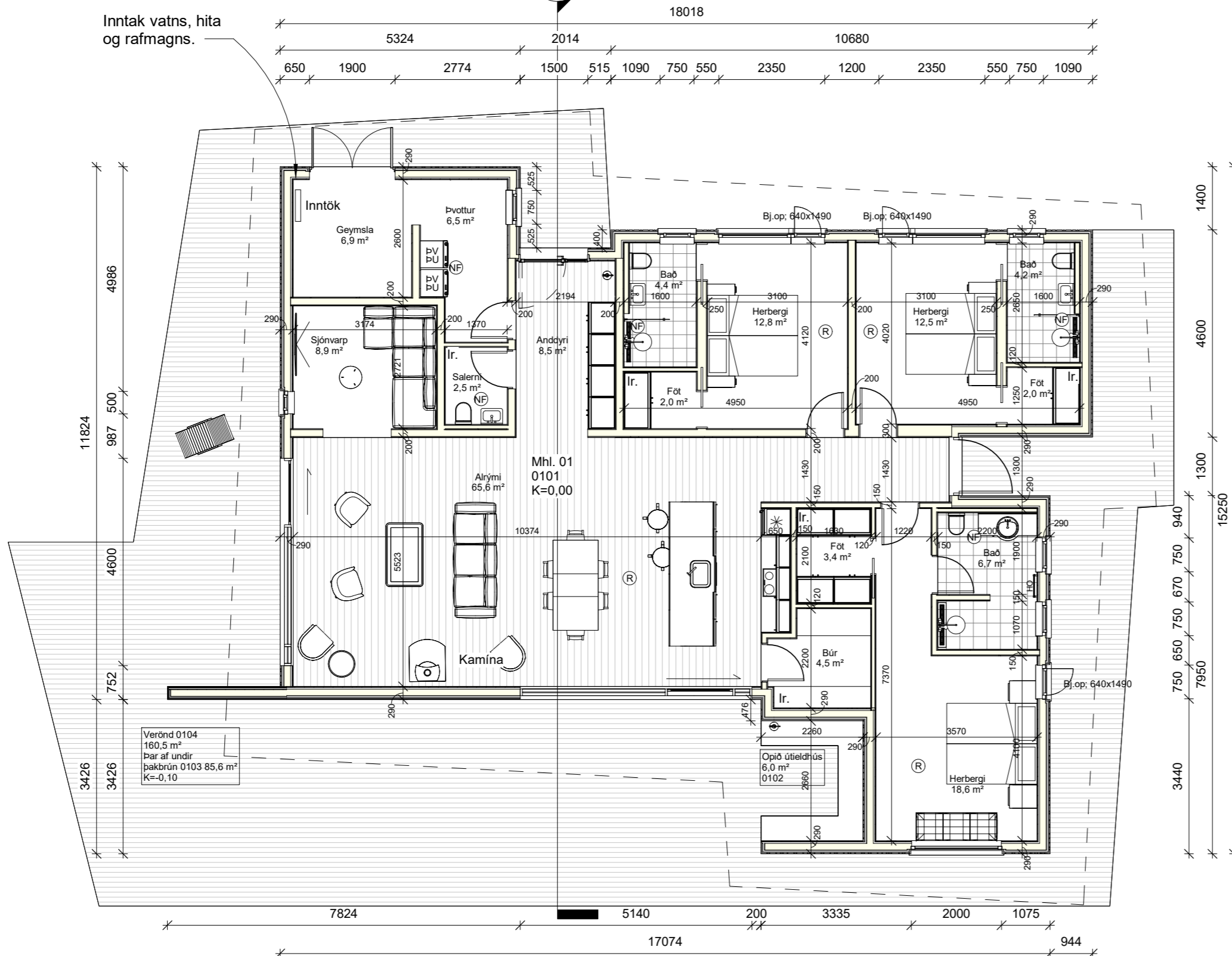

1 Hæð 1
1 : 100

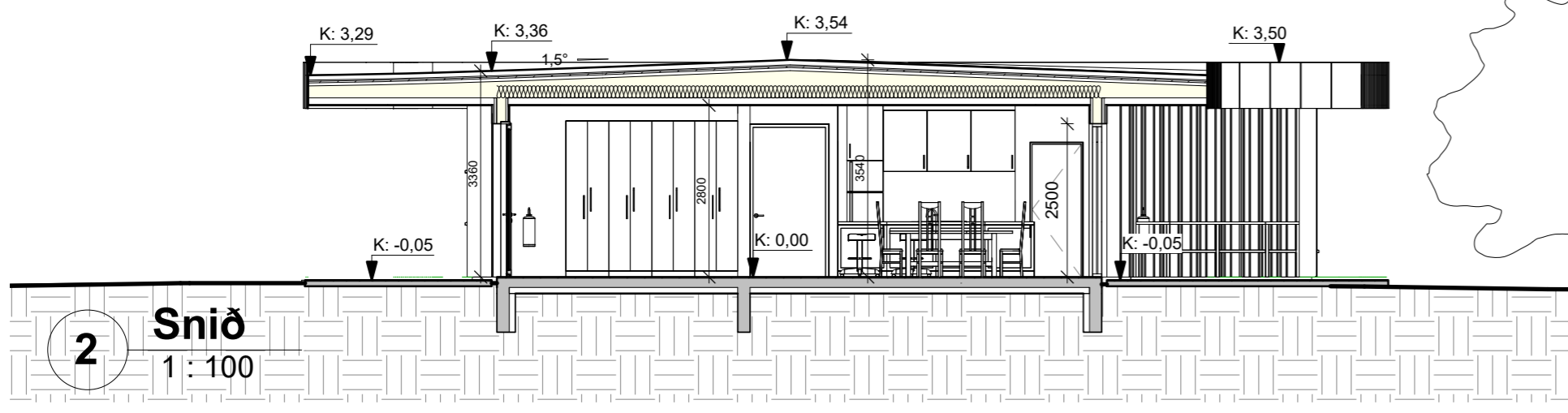

2 Snið
1 : 100

BYGGINGALÝSING:

Efri-Markarbraut 6, Grímsnes- og Grafningshreppi
LEN: L194032, mhl. 01
Lóðin er 10.000 m², með 0,03
Tvo bílastæði eru fyrir sumarbústaðinn og er annað þeirra fyrir hreyflamaða ef á þarf að halda.
Byggingin er sumarbústaður á einni hæð með sléttu þaki og hvíllir á steinsteypum undirstöðum. Byggingin er í notkunarflokki 3.

ÚTVEGGIR:
Útveggir eru byggðir upp úr timri með 2"x6" stoðum með mesta millibili á milli stoða 600mm. Útveggurinn er einangraður á milli stoða með 150 mm steinullareinangrun. Rakavörn kemur innan við einangrun.
Að utanverðu eru veggirnir klæðdir að utanverðu með standandi lerki. U-gildi er 0,32 W/m²K. Hámarksiglið samkvæmt bygg.rg. er 0,40 W/m²K.

GLUGGAR OG HURDIR:
Gluggar og hurðir eru úr allri tvöfalt einangrunargler í gluggum. Gler er Top N+ einangrunargler, eða sambærilegt, með U-gildi 1,9 W/m²K. Vegið meðaltal U-gildis glugga er 1,85 W/m²K. Gler í gluggum sem er neðan við 60 sm. hæð frá gólf er samlitit þryggisgler.
Hámarksiglið samkvæmt bygg.rg. er 2,00 W/m²K.
Vegið meðaltal U-gildis hurða er 2,63 W/m²K. Hámarksiglið samkvæmt bygg.rg. er 3,00 W/m²K.

Vegið meðaltal U-gildis útvegga að teknu tilliti til glugga og hurða er 0,68 W/m²K. Hámarksiglið samkvæmt bygg.rg. er 0,85 W/m²K.
Heildarleiðnitalp er 0,96 W/m²K, miðað við gólfplatamál.

UNDIRSTÖÐUR OG BOTNPLATA:
Undirstöður og botnplata eru steinsteypd og hvíla á vel þjappaðri fyllingu. Einangrað er með 100 mm plast- eða steinull undir alla botnplötuna og 50 sm. niður með sökkjum. U-gildi er 0,29 W/m²K. Hámarksiglið samkvæmt bygg.rg. er 0,30 W/m²K.

ÞAKVIRKI:
Þak er byggt upp úr timri, megin burðarvörð eru 45x245mm sperrur. Einangrað er með 200 mm. steinull (þakull) sem kemur á milli sperra. U-gildi er 0,18 W/m²K.
Á þak kemur úthagatorf. Uppbygging þaks er þannig að ofan á sperrur kemur heilklaðning með borvöðvi (1"x6") síðan 2faldr samanlimdur "Bíumen" þakpappi, takkaskúkur, jarðveggskúkur, 2 lög af loftúthagatorfi með hænisaneti á milli laga, við kanta komi 3ja lagið. Nánar lýst á delningu. Þakantur er klæddur með læstri koparklaðningu.
Þak er loftað með 25mm loftbili ofan við einangrun og loftast út á langhliðum með loftpöllum, a.m.k. 1000 mm²/m² þakflatar. Rakavarnarlag kemur innan við einangrun. Hámarksiglið samkvæmt bygg.rg. er 0,20 W/m²K.
Heildarorkuþörf sumarbústaðarinnar er 35.856 kWh.

KÖLUNARTÖLUR:

Byggingartili	Útreiknad í W/m²K	Bygg. reglugl. í W/m²K
Þak	0,20	0,20
Léttur útveggur	0,25	0,30
Gluggar	1,85	2,00
Úthurðir	2,63	3,00
Gólf á fyllingu	0,29	0,30

INNVEGGIR:
Innveggir eru léttir timburveggir, byggðir upp úr timburblökkstoðum, með mismunandi þykkjum, klæðningar eru aðallega málaðar gíflspötur af flokki 1.

LAGNIR:
Hitaveita er á svæðinu og er sumarbústaðurinn hitaður upp með gölfhlátögn, sem kemur í ilögn ofan á steypa plötu.
Neysluvatnslagnir eru lagðar í steypta plötu gólfs og koma upp í milli veggi.
Rafagnir eru lagðar á hefðbundinn hátt í veggjum og í lofti. Hliðslustöð fyrir rafbil verður komið fyrir við bílastæði, ef á þarf að halda.

VATNSÓFLUN OG SORPHIRDA:
Húsið tengist vatnsvæðisins og sorphirðu sveitarfélagsins samkvæmt reglugerðum þar um.

FRÁVEITA:
Fráveita tengist í 3.000l rotþró.

LOFTRÆSING:
Loftþræsing rýma er út um oppnaglega glugga. Í lokuðum rýmum er rafræn loftþræsing.

BRUNAMÁL:
Flöttaeðir eru út um úthurðir og út um oppnaglega glugga. Húsið er klætt með klæðningu af flokki 2 að utanverðu og hafa útveggir brunamóstoðu E160. Utan á fasteignina verður fest auðkennisnúmer/fastanúmer eignarinnar vegna mögulegra neyðartilkynninga.

ELDSTÆÐI:
Lokað eldstæði (kamina) verður sett upp í húsinu. Flísalaegt verður á gólf og vegg aftan við eldstæðið. Veggur aftan við eldstæðið þarf að vera E160 sem ná a.m.k. 500mm út frá eldstæði til beggja hliða. Flísalaegn á gólf þarf að ná a.m.k. 300mm frá eldstæðinu á alla kanta. Reykrör er tvöfalt málmrör með 50mm steinullareinangrun sem kemur á milli róra 100 kg/m³ og ofn með festivri. Vanda þarf frágang þar sem reykrið fer í gegnum hæðarskil og þak og tryggð að það sé a.m.k. 50mm í brennanlegt efni. Fara skal eftir leiðbeiningum Húsnaðs og mannvirkjastofnunar varðandi gr. 9.6.5 og 9.6.6 í bygg.rg.

STÆRDIR:
Sumarbústaðurinn, mhl.01, er að grunnflæti samtals 201,7 m², heildarúrmál byggingarinnar er 736,2 m². (Sjá skráningartöflu)

FRUMHÖNNUN:
Frumhönnun/frumgerð var í höndum Kurtogpi arkitekta.

- SKÝRINGAR Á TÁKNUM
- Ⓡ = Reykskynjari
 - ⓈL = Handslökkviltæki
 - ⓃF = Gegnumstreymis gölfíuourfall
 - Ir. = Vélræn loftþræsing
 - HO = Handklæðaðfn

Útg.	Dags.	Skýring	Br.af.
------	-------	---------	--------

Verkheiti:
EFRI-Markarbraut 6, Vaðnesi

Sveitarfélag:
Grímsnes- og Grafningshreppi

Verkegund:
Sumarbústaður

Landnúmer:	L194032	Staðgreinir:	8719-01 8883-0060
------------	---------	--------------	-------------------

Aðalteikning

Grunnmynd

Hannað af:	ssh	Matshluti:	01
------------	-----	------------	----

Teiknað af:	ssh	Mælikvarði:	As indicated
-------------	-----	-------------	--------------

Yfirfarið af:	ssh	Dagsetning:	16.03.2022
---------------	-----	-------------	------------

Samþykkt:
Ábyrgðarmaður og réttthafi:
Samúel Smári Hreggviðsson,
kt.: 200752-4659



Stóru-Sandvík 4, 801 Selfoss Netfang: husey@husey.is
Sími: 898-9199 / 482-1738 Heimisíða: www.husey.is

21-907	-	-	A	002	Útgáfa
Verknúmer	Svæði	Áfangi	Ábyrgð	Númer	Útgáfa

HÖNNUÐUR ÁSKILUR SÉR ALLAN RÉTT Á TEIKNINGUM - FJÓLFÖLDUN ER HÁÐ SKRIFLEGA SAMÞYKKT

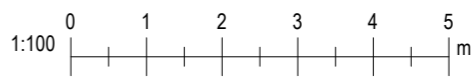

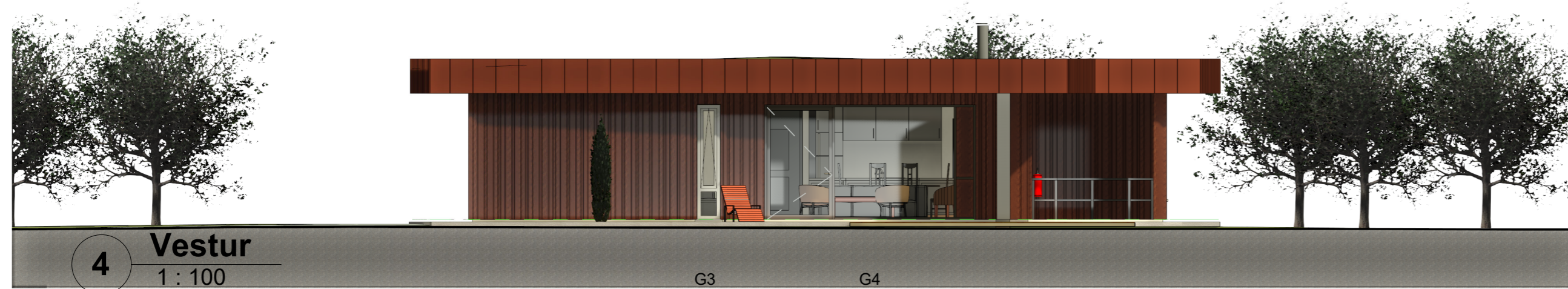
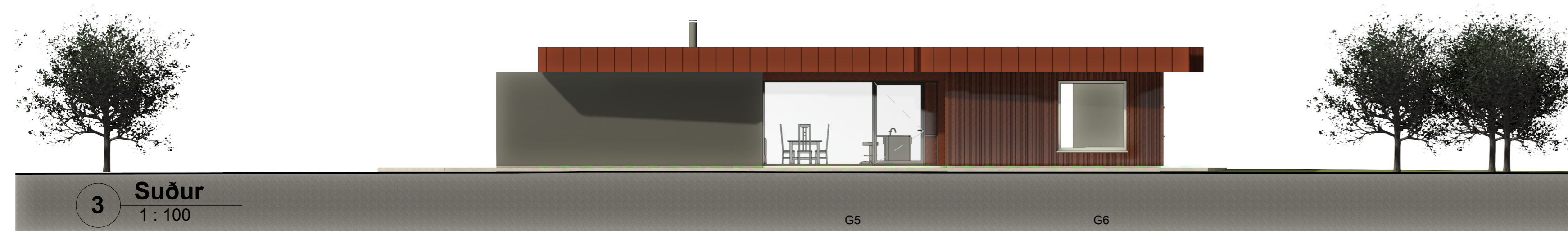
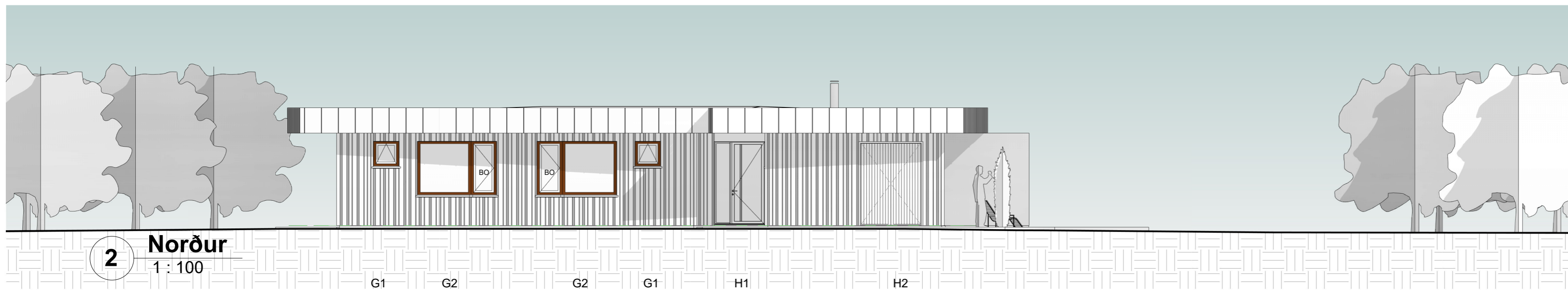
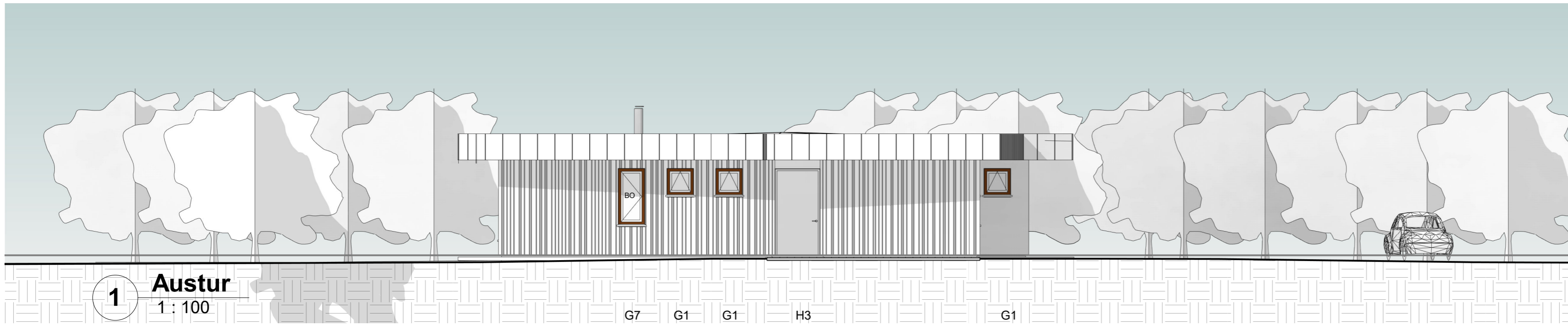

Útg.	Dags.	Skýring	Br.af.
------	-------	---------	--------

Verkheiti:
EFRI-Markarbraut 6, Vaðnesi

Sveitarfélag:
Grímsnes- og Grafningshreppi

Verkegund:
Sumarbústaður

Landnúmer: L194032 Staðgreinir: 8719-01 8883-0060

Aðalteikning

Útlit

Hannað af: ssh	Matshluti: 01
Teiknað af: ssh	Mælikvarði: 1 : 100
Yfirfarið af: ssh	Dagsetning: 16.03.2022
Samþykkt:	Ábyrgðarmaður og réttshafi: Samúel Smári Hreggviðsson, kt.: 200752-4659



Stóru-Sandvík 4, 801 Selfoss Netfang: husey@husey.is
Sími: 898-9199 / 482-1738 Heimasíða: www.husey.is

21-907	—	—	—	A	003	Útgáfa
Verknúmer	Svæði	Áfangi	Ábygð	Númer	Útgáfa	

HÖNNUÐUR ÁSKILUR SÉR ALLAN RÉTT Á TEKNINGUM - FJÖLFÖLDUN ER HÁB SKRIFLEGU SAMÞYKKI

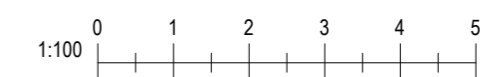

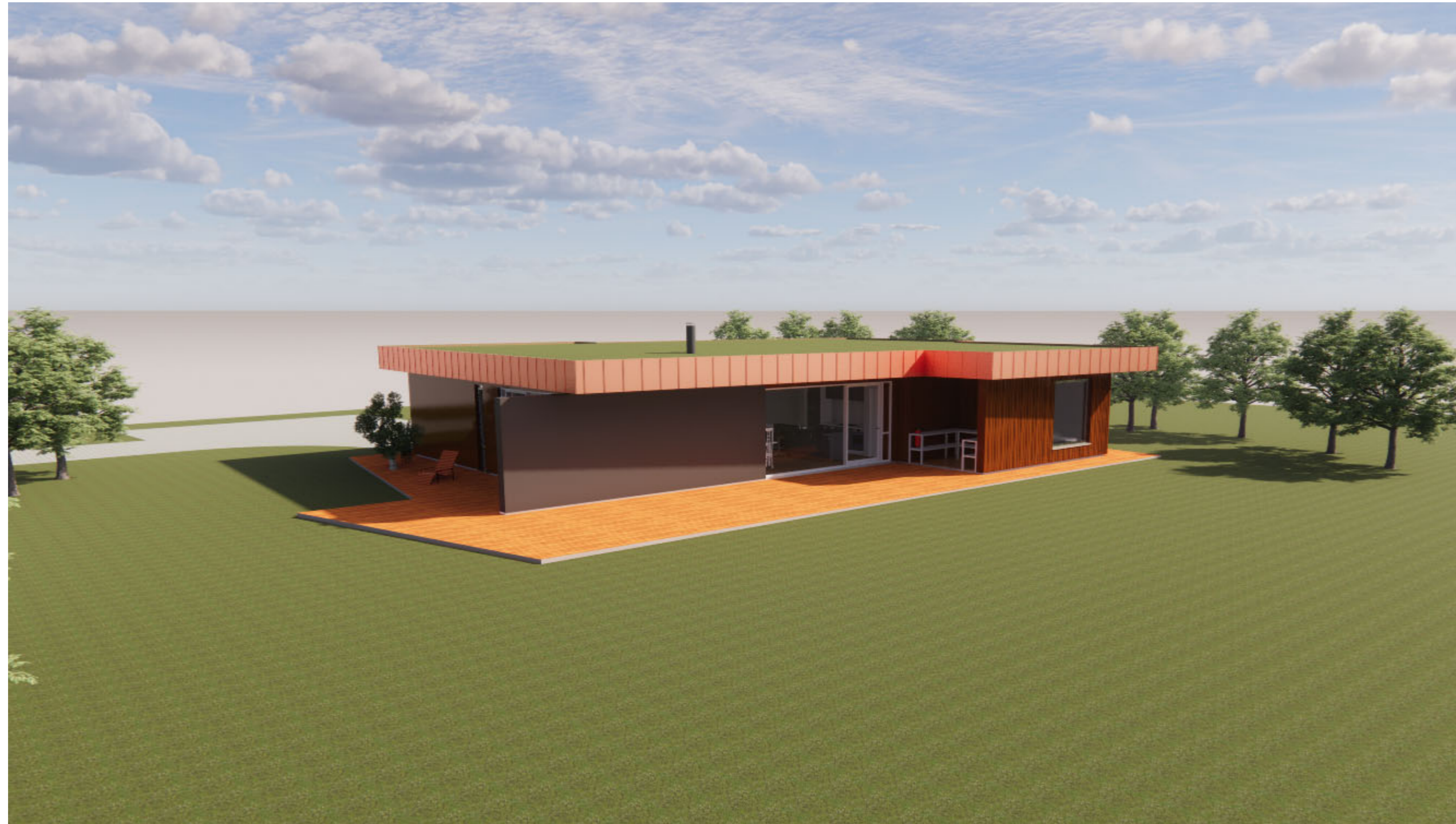

Útg.	Dags.	Skýring	Br.af.
------	-------	---------	--------

Verkheiti:
EFRI-Markarbraut 6, Vaðnesi

Sveitarfélag:
Grímsnes- og Grafningshreppi

Verkegund:
Sumarbústaður

Landnúmer: L194032 Staðgreinir: 8719-01 8883-0060

Aðalteikning

Þrívídd

Hannað af: ssh Matshluti: 01

Teiknað af: ssh Mælikvarði:

Yfirfarið af: ssh Dagsetning: 16.03.2022

Samþykkt: **Ábyrgðarmaður og réttshafi:**
Samúel Smári Hreggviósson,
kt.: 200752-4659



Stóru-Sandvík 4, 801 Selfoss Netfang: husey@husey.is
Sími: 898-9199 / 482-1738 Heimasíða: www.husey.is

21-907 – – – **A** **004**
Verknúmer Svæði Áfangi Ábyrgð Númer Útgáfa

HÖNNUÐUR ÁSKILUR SÉR ALLAN RÉTT Á TEIKNINGUM - FJÓLFÖLDUN ER HÁB SKRIFLEGU SAMÞYKKI

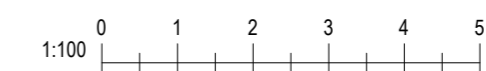

Skráningartafla: Efri-Markarbraut 6, Grímsnes- og Grafningshreppi	Skrásetjari: HÚSEY ehf /Samúel Smár
Landeignanúmer: 194032	Kennitala: 200752-4659
Matshlutanúmer: 01	Dags.: 8.3.2022

Uppskipting og lýsing					Stærðir													
D0	D1	D2	D3	D4	D5	D5M	D6	D7	D8	D9	D10a	D10b	D11	D12	D13	D14	D15	
Lokun	Rými hæð-röð	Notkun texti	Höfuð-flokkun	Eignar-hald	Botnflötur m²	Milliflötur m²	Stigar m²	Op m²	Brúttóflötur m²	Brúttóflötur sh < 1,8	Salarhæð min	Salarhæð max	Brúttó rúmmál m³	Nettóflötur m²	Birt flatarmál m²	Reiknitala skiptarúmmáls	Skipta-rúmmál m³	
		Matshluti			201,7	0,0	0,0	0,0	201,7	0,0			736,2	169,4	201,7		584,430	
		Botn											40,3					
	01	1. Hæð			201,7	0,0	0,0	0,0	201,7	0,0			695,9	169,4	201,7		584,430	
A	0101	Sumarbústaður	N	0101	201,7				201,7		3,36	3,54	695,9	169,4	201,7	3,45	584,430	
B	0102	Útieldhús	N	0101	6,0				6,0									
B	0103	Verönd	U	0101	85,6				85,6									
C	0104	Verönd	U	0101	74,9				74,9									

Athugasemdir						
Sameignir sumra						

Eignar-hald	Notkun texti	Y-eignarhald	Notkun texti	Reikni-regla	Eignarhlutur

Eignar-hald	Notkun texti	Birt flatarmál m²	Skiptarúmmál Séreign m³ án sameignar	Séreign og sameign m³
0101	Sumarbústaður	201,7	584,430	584,430
	Alls	201,7	584,430	584,430

Lóð m²	Botnplata		Hjúpflétir					
	Botnplata m²	Botnplata m²	Útveggir m²	Þar af: Glugga- og dyraop m²	Þak m²	Þar af: Þakgluggar og þakop m²	Efsti hæðarkóti	Ummál ofanjarðar
Matshluti	10000	40,3	201,7	122,1	34,5	201,8		

Útg.	Dags.	Skýring	Br.af.
------	-------	---------	--------

Verkheiti: **EFRI-Markarbraut 6, Vaðnesi**

Sveitarfélag: Grímsnes- og Grafningshreppi

Verkegund: **Sumarbústaður**

Landnúmer: L194032 Staðgreinir: 8719-01 8883-0060

Aðalteikning

Skráningartafla

Hannað af: ssh **Matshluti:**

Teiknað af: ssh **Mælikvarði:**

Yfirfarið af: ssh **Dagsetning:** 16.03.2022

Samþykkt: **Ábyrgðarmaður og réttthafi:** Samúel Smári Hreggviðsson, kt.: 200752-4659



Stóru-Sandvík 4, 801 Selfoss Netfang: husey@husey.is
Sími: 898-9199 / 482-1738 Heimasíða: www.husey.is

21-907	—	—	—	A	005	Útgáfa
Verknúmer	Svæði	Áfangi	Ábyrgð	Númer	Útgáfa	

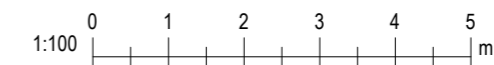

Úpprintun: 03/09/22

Bláðástærð: A2