

Staðsetning innfeldra LED ljósa, veggjóna og loftljóna er á sér málsetri lampaplansteikningu.

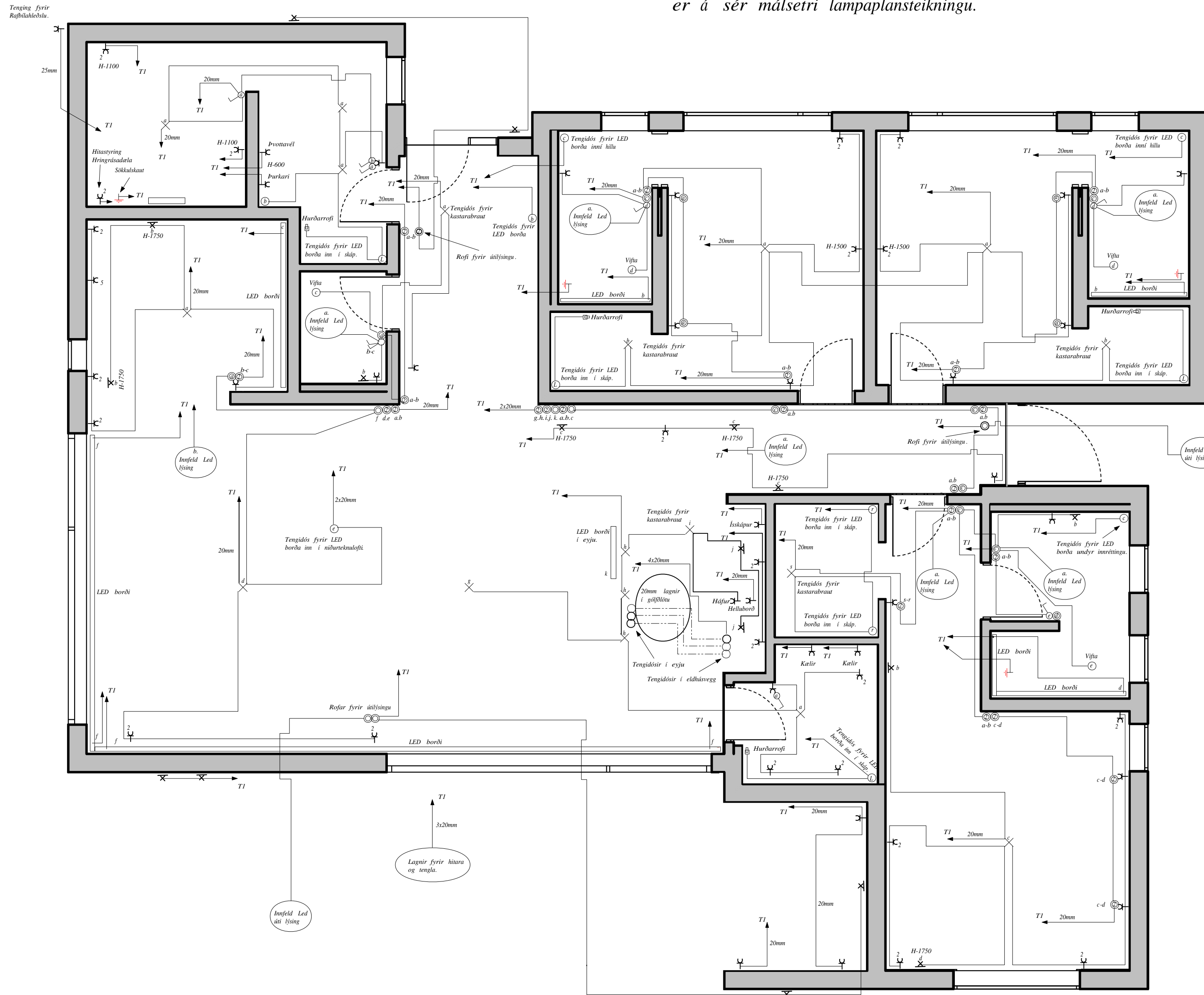

Skýringar

1. Raflögninn skal vera hóluð pípu eða barkalögn.
2. Frágangur skal vera í samræmi við staðla og reglugerð.
3. Allt raflagnaefni skal vera smkvæmt staðli og reglugerð.
4. Láspennulagnir skulu vera 16mm nema annað komi fram.
5. Smáspennulagnir skulu vera 20mm nema að annað komi fram.
6. Reykskynjarara skulu vera samtengjanleigir með brunastreng eða þráðlausir.
7. Staðsetning tengla og rofa skulu vera miðaðar við innréttingarteikningar og í samráði við eigendur.

Tengill	⊥	Krossrofi	⊕
Loftljós.	×	Samrofi	⊕
Veggljós.	⊗	Krónurofi	⊕
Rofi	δ	2f Samrofi	⊕
Rofi og tengill	⊥δ	Hurðarrofi í Skáp.	⊕
Smáspennu tengill	⊥	Myndavél	⊕
Reykskynjari.	R		
Jarðtenging	⊕		
Spennujöfnun.	⊕		
Töflukassi	□		
Þrýstirofi	⊙		

Verkheiti:	Markarbraut 6.	
Staður:	805. Selfoss.	
Dags	31 - 11 - 2022	
Teikningar hluti	Láspenna	
Tegund;	Raflagnateikning.	Kvarði A2.
Hönnuður:	Sveinn Elíasson 280872-3189.	
Samþykkt:	Sveinn Elíasson.	

Raflagnabjónusta Selfoss



Gagnheiði 5.
800. Selfoss.
Símanúmer:
899-5408.
894-5408.

Rofar skulu vera í 1100 mm hæð frá fullfráengnu gólfi
Tenglar við rofa skulu vera í 1100mm frá fullfráengnu gólfi
Tenglar og smáspennutenglar skulu vera í 200mm frá fullfráengnu gólfi
Allar raflagnar skulu vera samkvæmstaðli
Staðsetning tengla og rofa skul vera í samráði við eiganda og miðast við innréttingar teikningar.

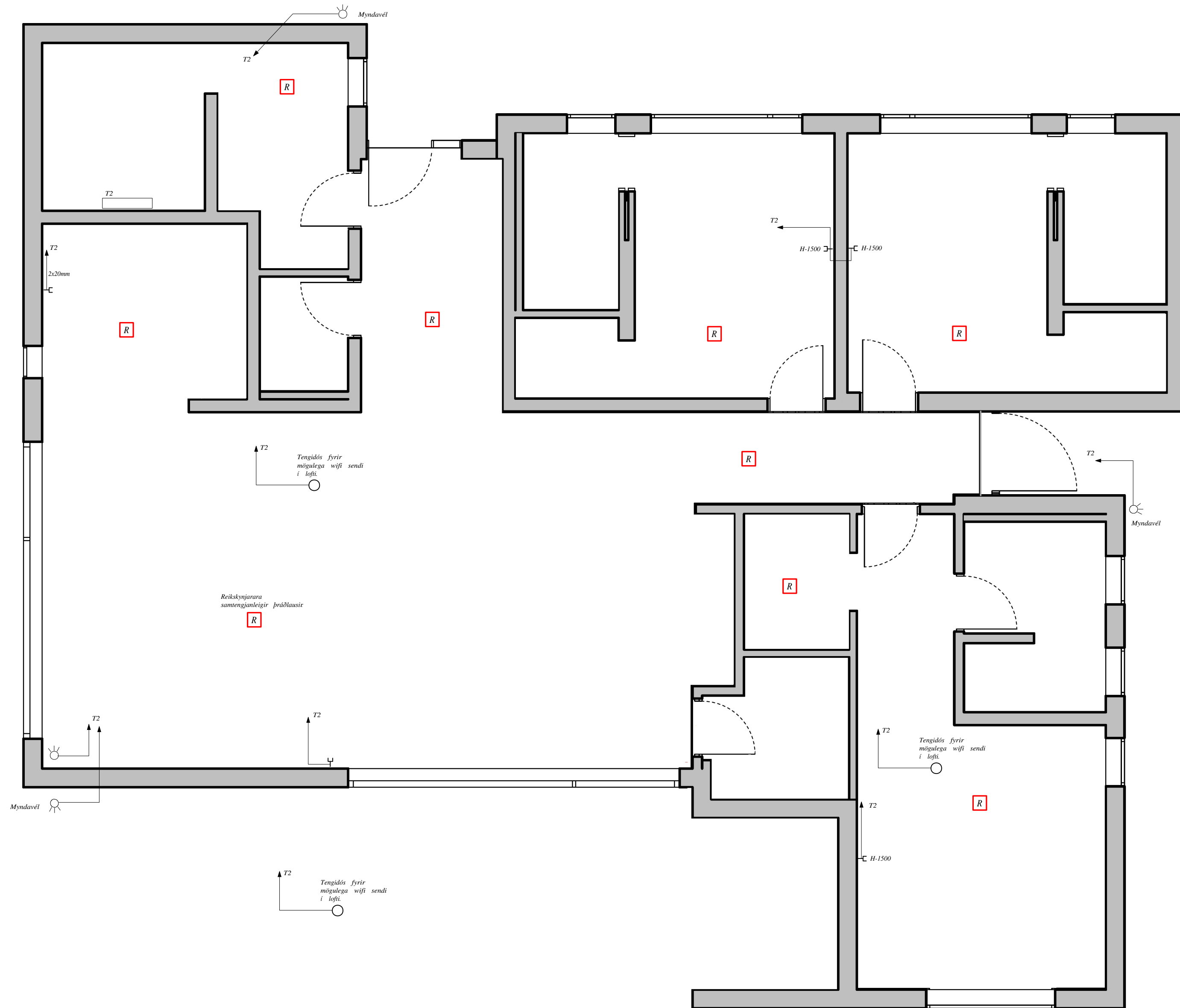

Skýringar

1. Raflögnum skal vera hólkuð pípu eða barkalögn.
2. Frágangur skal vera í samræmi við staðla og reglugerð.
3. Allt raflagnaefni skal vera smkvæmt staðli og reglugerð.
4. Láspennulagnir skulu vera 16mm nema annað komi fram.
5. Smáspennulagnir skulu vera 20mm nema að annað komi fram.
6. Reykskynjarara skulu vera samtengjanleigir með brunastreng eða þráðlausir.
7. Staðsetning tengla og rofa skulu vera miðaðar við innréttingarteikningar og í samráði við eigendur.

Tengill	⊖	Krossrofi	⊗
Loftljós.	×	Samrofi	⊗
Veggljós.	⊗	Krónurofi	⊗
Rofi	⊗	2f Samrofi	⊗
Rofi og tengill	⊖⊗	Hurðarrofi í Skáp.	⊗
Smáspennu tengill	⊖	Myndavél	⊗
Reykskynjari.	R		
Jarðtenging	+		
Spennujöfnun.	±		
Töflukassi	□		
Þrýstirofi	⊙		

Verkheiti:	Markarbraut 6.	
Staður:	805. Selfoss.	
Dags	31 - 11 - 2022	
Teikningar hluti:	Smáspenna	
Tegund:	Raflagnateikning.	Kvarði A2.
Hönnuður:	Sveinn Elíasson 280872-3189.	
Samþykkt:	Sveinn Elíasson.	

Raflagnabjónusta Selfoss

Gagnheiði 5.
800. Selfoss.
Símanúmer:
899-5408.
894-5408.

Rofar skulu vera í 1100 mm hæð frá fullfráengnu gólfi
Tenglar við rofa skulu vera í 1100mm frá fullfráengnu gólfi
Tenglar og smáspennutenglar skulu vera í 200mm frá fullfráengnu gólfi
Allar raflagnar skulu vera samkvæmstaðli
Staðsetning tengla og rofa skul vera í samráði við eiganda og miðast við innréttingar teikningar.

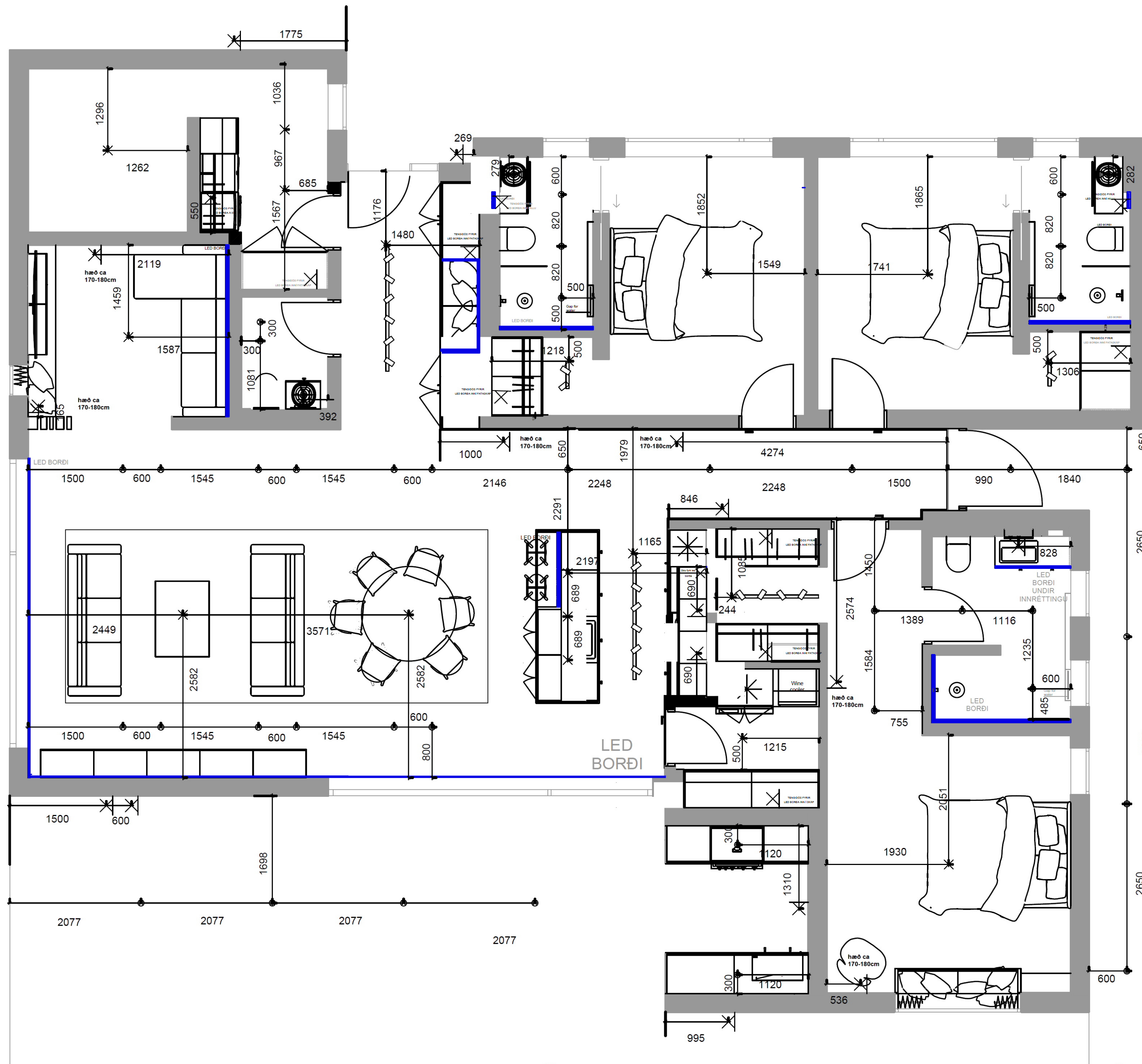

Skýringar

- Raflögninn skal vera hólkuð pípu eða barkalögn.
- Frágangur skal vera í samræmi við staðla og reglugerð.
- Allt raflagnaefni skal vera smkvæmt staðli og reglugerð.
- Láspennulagnir skulu vera 16mm nema annað komi fram.
- Smáspennulagnir skulu vera 20mm nema að annað komi fram.
- Reykskynjarara skulu vera samtengjanleigir með brunastreng eða þráðlausir.
- Staðsetning tengla og rofa skulu vera miðaðar við innréttingarteikningar og í samráði við eigendur.

Tengill	⊕	Krossrofi	⊗
Lofljós.	×	Samrofi	⊙
Veggljós.	⊗	Krónurofi	⊗
Roði	⊗	2f Samrofi	⊗
Roði og tengill	⊕	Hurðarrofi í Skáp.	⊗
Smáspennu tengill	⊕	Myndavél	⊗
Reykskynjari.	R		
Jarðtenging Spennujöfnun.	+		
Töflukassi	⊗		
Þrýstirofi	⊙		

Verkheiti:	Markarbraut 6.	
Staður:	805. Selfoss.	
Dags	31 - 11 - 2022	
Teikningar hluti		
Tegund:	Raflagnateikning.	Kvarði A2.
Hönnuður:	Sveinn Eltasson 280872-3189.	
Samþykkt:	<i>Sveinn Eltasson</i>	

Raflagnaþjónusta Selfoss



Gagnheiði 5.
800. Selfoss.
Símanúmer:
899-5408.
894-5408.

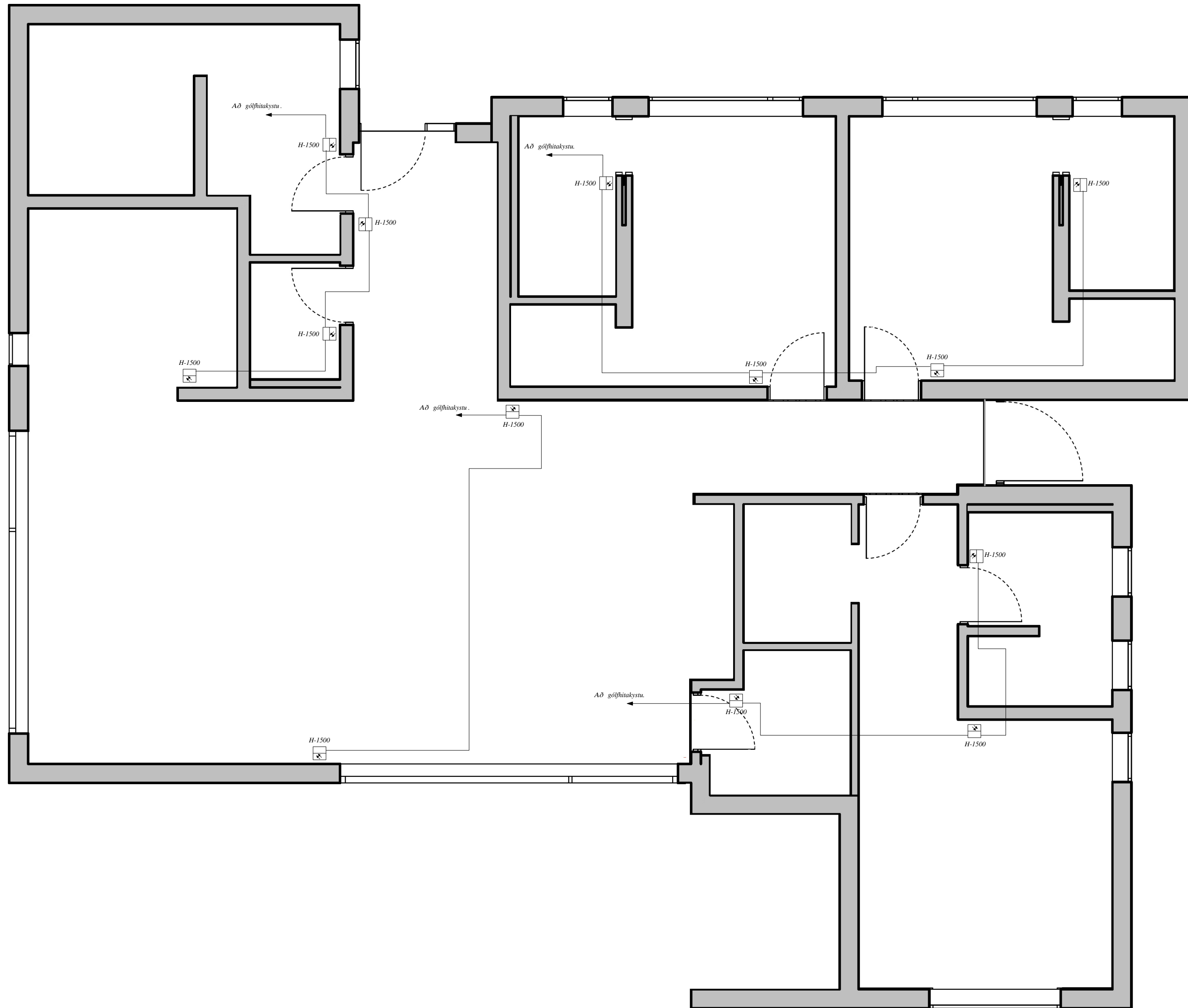

Rofar skulu vera í 1100 mm hæð frá fullfráengnu gólfi
 Tenglar við rofa skulu vera í 1100mm frá fullfráengnu gólfi
 Tenglar og smáspennutenglar skulu vera í 200mm frá fullfráengnu gólfi
 Allar raflagnai skulu vera samkvæmstaðli
 Staðsetning tengla og rofa skul vera í samráði við eiganda
 og miðast við innréttingar teikningar.

Skýringar

1. Raflögnin skal vera hólkuð pípu eða barkalögn.
2. Frágangur skal vera í samræmi við staðla og reglugerð.
3. Allt raflagnaefni skal vera smkvæmt staðli og reglugerð.
4. Lásþennulagnir skulu vera 16mm nema annað komi fram.
5. Smáspennulagnir skulu vera 20mm nema að annað komi fram.
6. Reykskynjarara skulu vera samtengjanleigir með brunastreng eða þráðlausir.
7. Staðsetning tengla og rofa skulu vera miðaðar við innréttingarteikningar og í samráði við eigendur.

Tengill	⊖	Hitastillir Króströfi Thermostát	⊖
Lofljós.	×	Samrofi	⊗
Veggljós.	⊗	Krónurofi	⊗
Rofi	δ	2f Samrofi	⊗
Rofi og tengill	⊖δ	Hurðarrofi í Skáp.	⊖
Smáspennu tengill	⊖	Myndavél	⊖
Reykskynjari.	R		
Jarðtenging Spennujöfnun.	+		
Töflukassi	□		
Þrýstirofi	⊙		

Verkheiti:	Markarbraut 6.	
Staður:	805. Selfoss.	
Dags	31 - 11 - 2022	
Teikningar hluti:	Hitastýring. (Thermostöd.).	
Tegund;	Raflagnateikning.	Kvarði A2.
Hönnuður:	Sveinn Elíasson 280872-3189.	
Samþykkt:	Sveinn Elíasson.	

Raflagnaþjónusta Selfoss

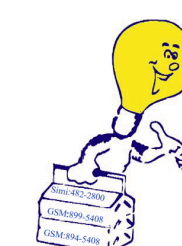

Gagnheiði 5.
 800. Selfoss.
 Símanúmer:
 899-5408.
 894-5408.

