

Snið A
Mkv. 1:50

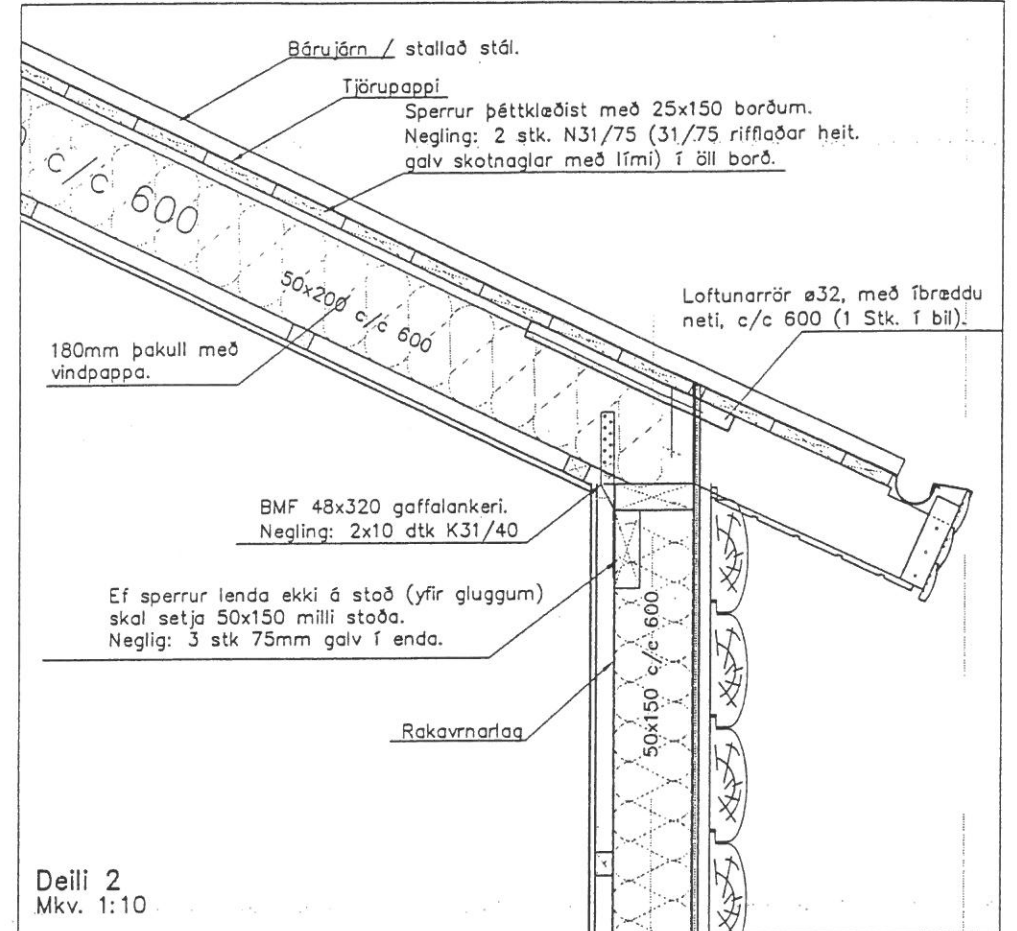

Deili 2
Mkv. 1:10

NEGLING BORDA Í SPERRUR:
2 Stk. N31/75 (31/75 RIFFLAÐIR HEIT.GALV SKOTNAGLAR MEÐ LÍMI) Í ÖLL BORD.

NEGLING BÁRUJÁRNS Í BORD:
NOTA SKAL KAMBSAUM MEÐ GÓMIÞÉTTINGU UNDIR HAUS OG NEGLA Í HVERJA HÁBÁRU "ZIG/ZAG" Í TVÖ FREMSTU BORDIN OG SIÐAN Í AÐRAHVERJA HÁBÁRU Í FJÖRÐA HVERT KLÆÐNINGARBORD. NEGLA SKAL Í HVERJA HÁBÁRU 1200 mm MEÐFRAM GAFLI.

BORDAKLÆÐNING:
BORDAKLÆÐNING ER ÚR FURU EÐA GRENI, 25x150. BORD SKULU EKKI VERA STYTTRI EN 3m OG DREIFA SKAL SAMSETNINGUM. MEST MÁ SETJA SAMAN ÞRÍJUNG KLÆÐNINGAR Á SÖMU SPERRUNNI OG EKKI MEIRA EN ÞRjú BORD Á SAMA STAÐ.

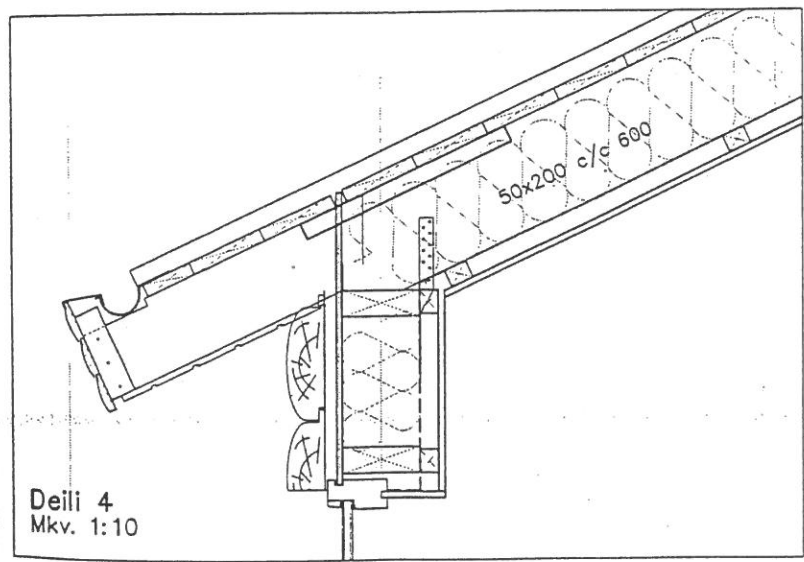

Deili 4
Mkv. 1:10

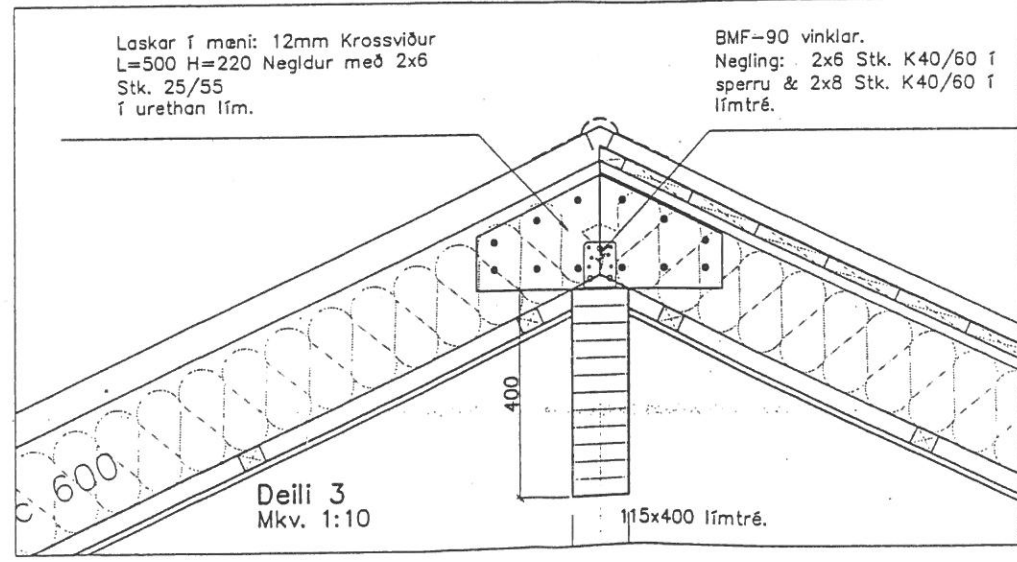

Deili 3
Mkv. 1:10

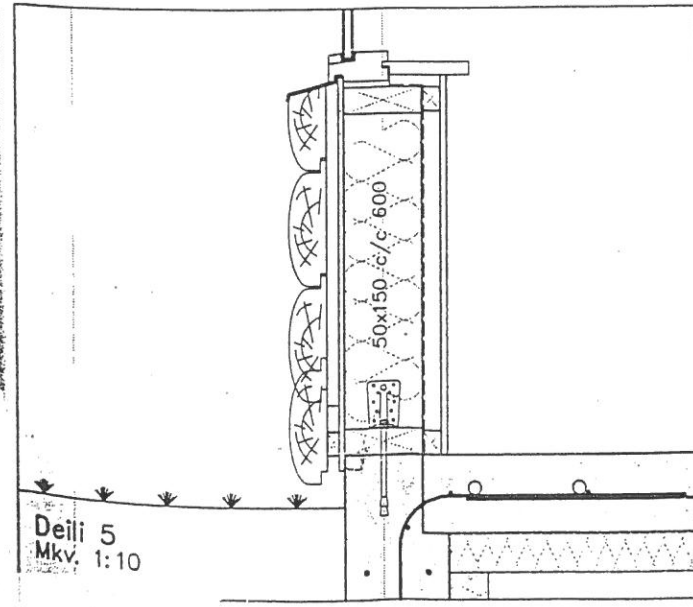

Deili 5
Mkv. 1:10

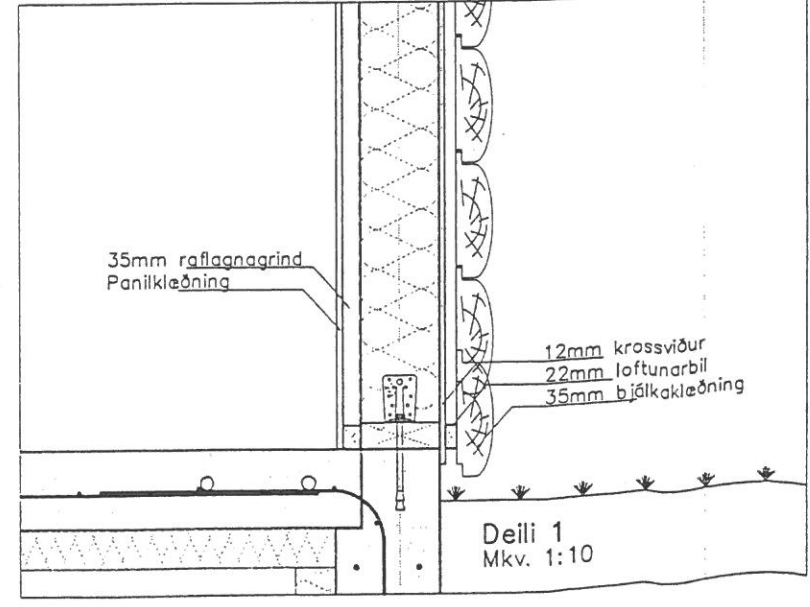

Deili 1
Mkv. 1:10

SKÝRINGAR
TIMBURVIRKI
TIMBUR Í BURÐARVIRKI SKAL VERA AF GÆÐAFLOKK K18 SAMKV ÍSLENSKUM STAÐLI IST/DS418.
GRIND VEGGJA ER BYGGÐ ÚR 50x150 BURÐARVIRKISTIMBRI. GRIND ER HEILKLÆDD AÐ UTAN MEÐ 12mm KROSSVIÐI. NOTA SKAL RAKAPÓLINN BIRKIKROSSVIÐ EÐA SAMBÆRILEGT. KROSSVIÐ SKAL NEGLA VIÐ GRIND MEÐ KAMBÖGLUM 28/50 c/c 100mm. SPERRUR ERU ÚR 50x200 BURÐARVIRKISTIMBRI.
SPERRUR ÞÉTTKLÆÐAST MEÐ 25x150 BORDUM. OFAN Á ÞAK KEMUR TJÖRUPAPPI. ÞAK KLÆÐIST MEÐ BÁRUJÁRNI.
FESTINGAR
NAGLAR, BOLTAR OG ÖNNUR TENGISTYKKI SKULU VERA HEITSÍNKHÓÐUÐ.

Heiti: SNIDTEIKNING OG ÞAKDEILI	Teikn. nr:
Verkefni: SUMARHÚS DJÁKNAVEGUR 21	02
HÖNNUN:	Dags: 12.05.2005
HARDEYRI EHF. KT: 520402-3140	Mkv: 1:50
Samþ: <i>[Signature]</i>	Verknr: 003-01

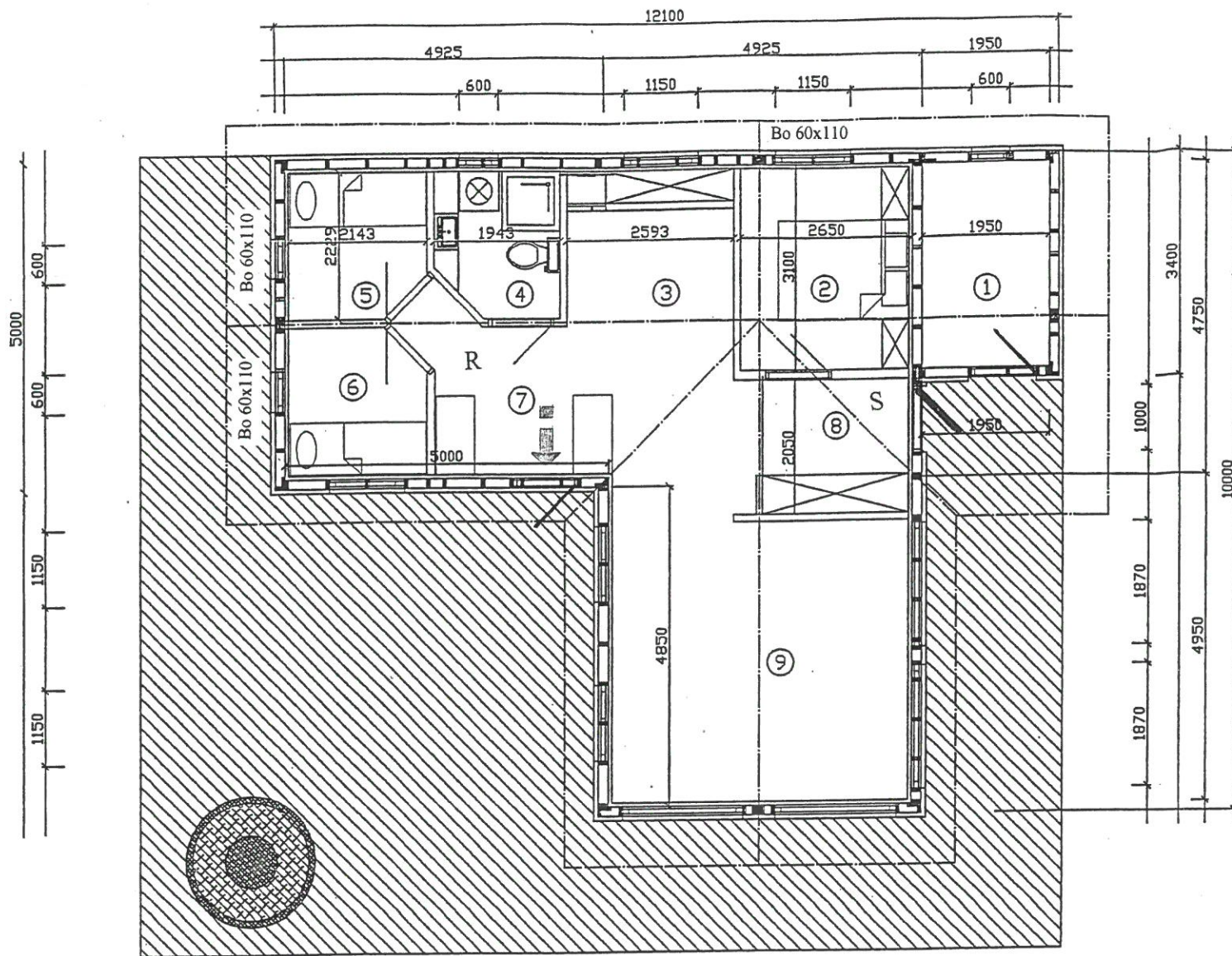

- 1 Geymsla. nettó fm. 6,4 fm.
- 2 Svefnherb. nettó fm. 8,2 fm.
- 3 Eldhús. nettó fm. 6,1 fm.
- 4 Baðherb. nettó fm. 3,8 fm.
- 5 Svefnherb. nettó fm 4,4 fm.
- 6 Svefnherb. nettó fm 4,4 fm
- 7 Gangur nettó fm 11,1 fm.
- 8 Andd. nettó fm 5,1 fm.
- 9 Stofa nettó fm 21,5 fm.

Bo: Björgunarop
 R : Reykskynjari
 S : Slökkvitæki

Samb. 07.06.05
 BYGGINGARFULLTRÚI
 BLÁSKÓGABYGGÐAR

Hilmar Ólafsson

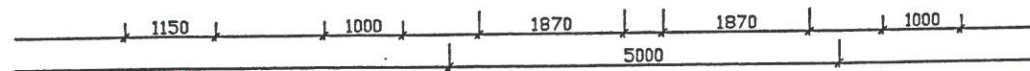

Skráningartafla: Djáknavegur 21					Skrásetjari: Björgvin Jóhannsson												
Landnúmer: 197330					Kennitala: 020149-3459												
Matshlutanúmer: 01					Utgáfa: 4.01t Dags: 11.5.2005												
Uppskipting og lýsing					Stærðir												
D0	D1	D2	D3	D4	D5	D5M	D6	D7	D8	D9	D10a	D10b	D11	D12	D16	Reiknitala	D17
Lokun	Rými hæð-röð	Nokun texti	Höfuð-flokkun	Eignar-hald	Botnflötur m²	Milliflötur m²	Ségar m²	Op m²	Brúttóflötur m²	Brúttóflötur sh < 1,8	Salarhæð min	Salarhæð max	Brúttó rúmmál m³	Nettóflötur m²	Birt flatarmál m²	Reiknitala skiptarúmmáls	Skiptarúmmál m³
		Matshluti			85,3	0,0	0,0	0,0	85,3	0,0				304,6	70,8	85,3	334,396
		Botn												17,1			
	01	1. hæð			85,3	0,0	0,0	0,0	85,3	0,0			287,5	70,8	85,3		
A	0101	Sumarhús	N	0101	85,3				85,3		2,75	3,95	287,5	70,8	85,3	3,37	238,596
C	0102	Verönd	S	0101	95,8				95,8							1,00	95,800
Athugasemdir																	
Sameignir sumra																	
Eignarhald																	
	Eignar-hald	Nokun texti	Birt flatarmál m²	Skiptarúmmál	Séreign m²	Séreign og sameign m²											
	0101	Sumarhús	85,3	334,396	334,396	334,396											
		Alls	85,3	334,396	334,396	334,396											

Heiti: PLANTEIKNING OG SKRÁNINGARTAFLA	Teikn. nr:
Verkefni: SUMARHÚS	03
DJÁKNAVEGUR 21	
HÖNNUN:	Dags: 12.05.2005
HARDEYRI EHF. KT: 520402-3140	Mkv: 1:100
Samb: <i>Gísli hf. 20059-7619</i>	Verknr: 003-01

Myndir af plan 20759-7619

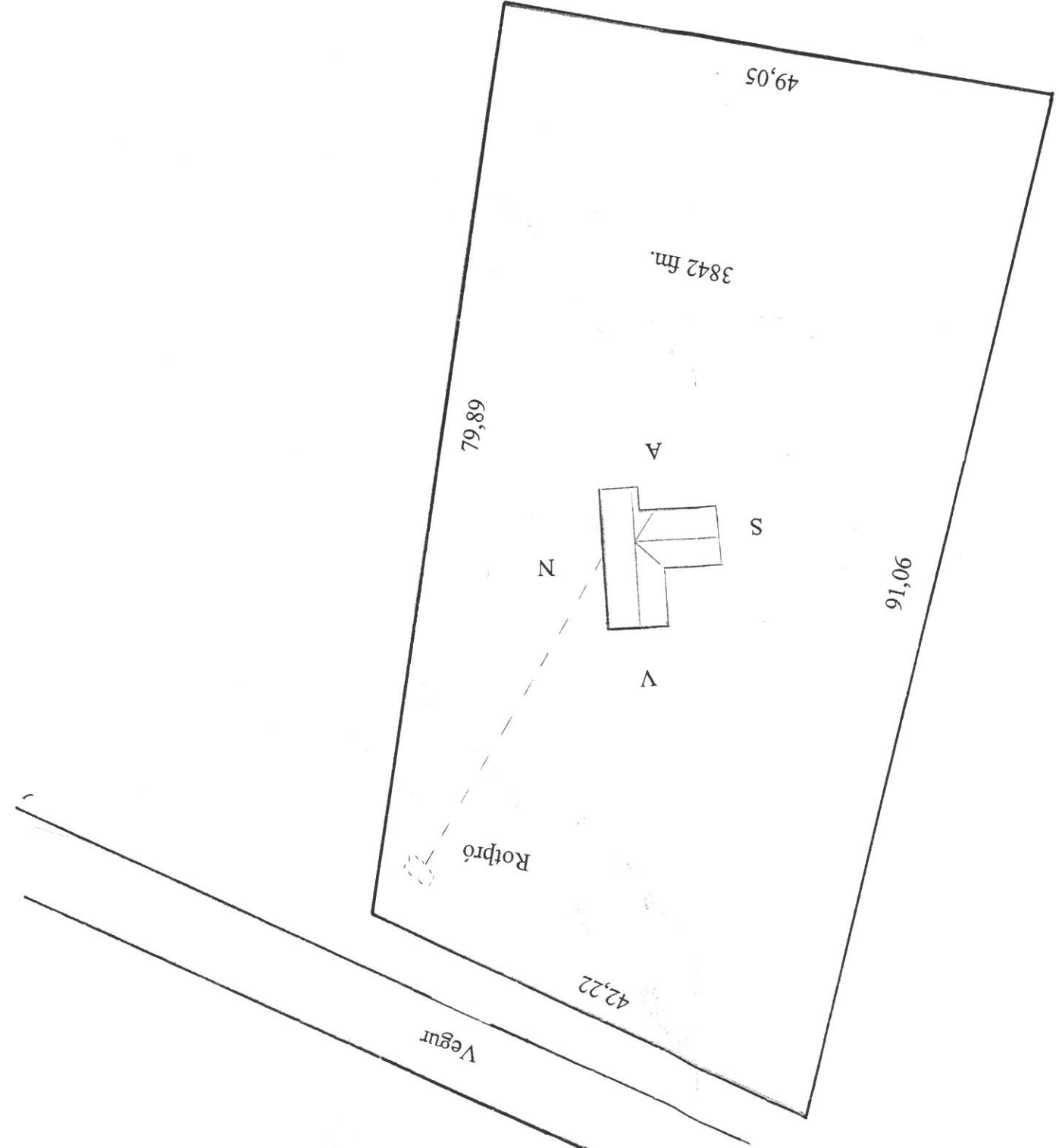

Djálknavegur 21 Afstöðumynd m.kv: 1:500