



Byggingalýsing - greingargerð hönnuðar - almennar skýringar:

Um er að ræða lóðina Kongsvegur 24, Bláskógabyggð L198320 Staðgr. 8721-1-88300240 mhl. 09.
Um er að ræða frístundahús á einni hæð ásamt palli.
Stærðir: (Mhl. 09):

Hver íbúð/hvert hús
Birt flatarmál: 40.0 m² (D13 skrán.t.)
Brúttórúmmál: 132.5 m³ (D11 skrán.t.)
Stærð lóðar: 10970 m² Nýtingarhlutfall lóðar, mhl 01-09: 0.034 (má mest vera 14 smáhýsi innan við 48 m² á lóð skv. DSK). 2 bifreiðastæði eru á lóð fyrir hvert smáhýsi, þar af eitt þar sem gert er ráð fyrir hleðslu rafbila. Mhl 09 - er með bifr.stæði fyrir fatlaða og skábraut að húsi. Hús gert fyrir algilda hönnun.

Efni og gerð:
Undirstöður eru steyptir bitar á frostfyrri burðarfyllingu niður á fast. Burðarvirki gólfs er timbur. Einangrun í gólfi er 200 mm steinull. Plastfilma kemur ofan á gólfbita, þá 22 mm gólfplötur og gólfefni (parket). Neðan á bita kemur 25 mm rakapólnar plötur. Gólfplötur á baði eru úr raka- og vatnspólnu efni (sementsbundnar plötur)

Þak: Þak er timburþak. Þakið er með vatnspéttum öndunardúk ofan á sperrum. Tvöföld listagrind kemur á sperrur, 2x25x45 mm, þvert á hvor aðra, til að tryggja loftun. Ysta klæðning er zinkklæðning. Undir þakklæðningu er minnst 25 mm loftunarbíl, ofan við einangrun, sem er 290 mm steinull. Rakaserra skv. byggingareglugerð innan við einangrun, þétt á samskeytum. Lagnagrind innan við rakaserru minnst 45 x45 mm listar. Panell og loftaplötur að innan, en rakavarðar plötur á baði.

Útveggir: Veggir eru gerðir úr timbri. Útveggir eru klæddir að utan með viðarklæðningu með minnst 28 mm loftunarbili undir klæðningu á göfnum, en harðplastklæðning á langhliðum, með hrjúfu yfirborði. Músarnet komi undir klæðningu allan úthring hússins. Einangrun útvegga er 200 mm steinull í grind. Að innan plastfilma (rakaserra), listargrind, 45x45 og 13 mm gifsklæðning á 12 mm OSB plötur, málað. Veggir að baði eru með vatns- og rakaheldum plötum.

Innveggir: Innveggir eru úr timbri 45x95 c/c 600 klæddir með 2x13 mm gifsi beggja megin einangraðir með 100 mm þilull. Veggir utan um votrymi eru með vatns- og rakapólnum, myglufríum sementsbundum plötum (eins og aquapanel plötum), með þéttikvoðu á vatnsálagsflötum, undir endanlegu yfirborðsefni, til þéttingar.

Frágangur við sturtu: gólfefni með hálkuvörn (anti-slip), vinyl dúkur, sambraeddur við gólfefni í sturtu eða sambærilegt að helleika gagnvart vatnspéttingu. Gólf með halla að nf. skv. reglugerð.

Litaval: þak - í dökkgrátt. Veggir: í gráum tón. Gluggar: svartir. Pallar klæddir við.

Gluggar eru ál-tré eða PVC gluggar með tvöföldu einangrunargleri. Rennihurðir úr áli - eða PVC. Allt gler nær gólfi/jörðu en 600 mm er öryggisgler. Allar hurðir (hurðarflekar) eru 900 mm að breidd, með minnst 830 x2100 mm ljósmál.

Loftræsting er með opnanlegum gluggum og vélrænni loftræstingu (LR) í lokuðum rýmum. Afköst: útsog eldhús: 30 l/s; útsog bôð: 15 l/s. Loftræsting þaks er með 1x2 stk. rör Ø 40 mm (innanmál 36 mm) í hvert 600 mm sperrubíl eða minnst 15 mm rifa undir borðaklæðningu. Lofta skal yfir sperrur/bita, minnst 30 mm sem og yfir einangrun í þaki. Lágmarksöndun er 1000 mm²/m² þakflatar, inn og út úr loftunarbili skv. gildandi byggingareglugerð.

Lagnir eru lagðar í veggi og gólf. Upphitun með gólfhita. Neysluvatn er rör-i-rör kerfi í veggjum og gólfi, allt vottað efni fyrir neysluvatn. Hitastig neysluvatns samkv. reglug. ≤ 60°C. Þurkofi á baði. Fráveita fer í hreinsistöð/rotþró, sem er sameiginleg fyrir lóð, gerð skv. gildandi reglugerð Umhverfisstofnunar. Regnvatn í grjótsvelgi.

Frágangur á lóðarmörkum skv. gildandi deiliskipulagi. Frágangur lóðar: Grasþakning/gróður á lóð, utan við bifreiðastæði og aðkomuleiðir. Malarslitlag á bifreiðastæðum (mulningur/malbik) og aðkomuleiðum. Pallar úr fúavörðum við fyrir framan innganga með tröppum.

Kröfu um algilda hönnun: Hannað m.v. algilda hönnun - sjá teikn.

Í anddyri kemur viðurkennt handslökkvitæki (6 l létvatn). Í eldhús komi eldvarnarteppi. Við val og staðsetningu á handslökkvitækjum má leita ráðgjafar hjá brunavörnum svæðisins og hafa hliðsjón af leiðbeiningum og reglum HMS. Handslökkvitæki skulu vera í samræmi við ÍST-EN3. Reykskynjarar með hljóðgjafa eru samtengdir, er koma að lágmarki í svefnherbergjum og aðalrymi. Brunavarnir frá Brunavörnum Árnessýslu, Selfossi. Á baði kemur læstur skápur fyrir lyf og hættuleg efni.

Sorp fer á gámasvæði á vegum sveitarfélags og eftir gildandi reglum sveitarfélags hverju sinni.

Hús endanlega hæðarsett og staðsett í samráði við byggingafulltrúa (sbr. deiliskipulag).

Öll mál í mm nema annað kemur fram á teikningum.

Annað:

Einstakir byggingahlutar skulu uppfylla eftirfarandi U-gildi:

Byggingarhluti	W/m ² K	Reikn.
Útveggir	0,30 (150 mm steinull)	0,28
Þak	0,20 (290 mm þakull)	0,15
Gólf	0,20 (200 mm steinull)	0,19
Gluggar (k-gler)	2,00 (Tvöfalt k-gler)	1,8
Hurðir	3,00 (55 mm gegnheill eik)	2,9

Skýringar (tákn)

- ➔ Útgangur.
- ➔ Rýmingarleið.
- ⊠ Reykskynjari.
- ⊠ LR Loftræsting.
- ⊠ HS Handslökkvitæki
- ⊠ GN Niðurfall.
- ⊠ GSN Gegnumstreymisniðurfall.
- ⊠ BO Björgunarop, stærð gefin á teikningu.
- ⊠ FG Gólfkóti á frágengið gólf.
- ⊠ Inntök Inntök fyrir hitaveitu, vatnsveitu, rafmagnsveitu og síma.

Öll mál í mm nema annað komi fram

Br:	Hverju breytt:	Dags:	Kvittun:
Kongsvegur 24, mhl. 09.			Teikn nr:
Bláskógabyggð			100
Aðaluppdráttur			Frumstærð:
Afstaða, byggingalýsing			A2
Dags:	23-3-24	Mkv:	1:500
Hann:	GBS		
Samp:	020162-3099	V.nr24 003	Teikn: GBS

TGS TEIKNISTOFA
GUÐJÓNS P. SIGFÚSSONAR
AUSTURVEGI 42, 2.HÆÐ,
800 SELFOSSI
S: 482 2805, F: 482 3818
NETFANG: TGS@TGS.IS

Slökkvivatn: Lækur er í innan við 100 m fjarlægð.

Leiksvæði barna

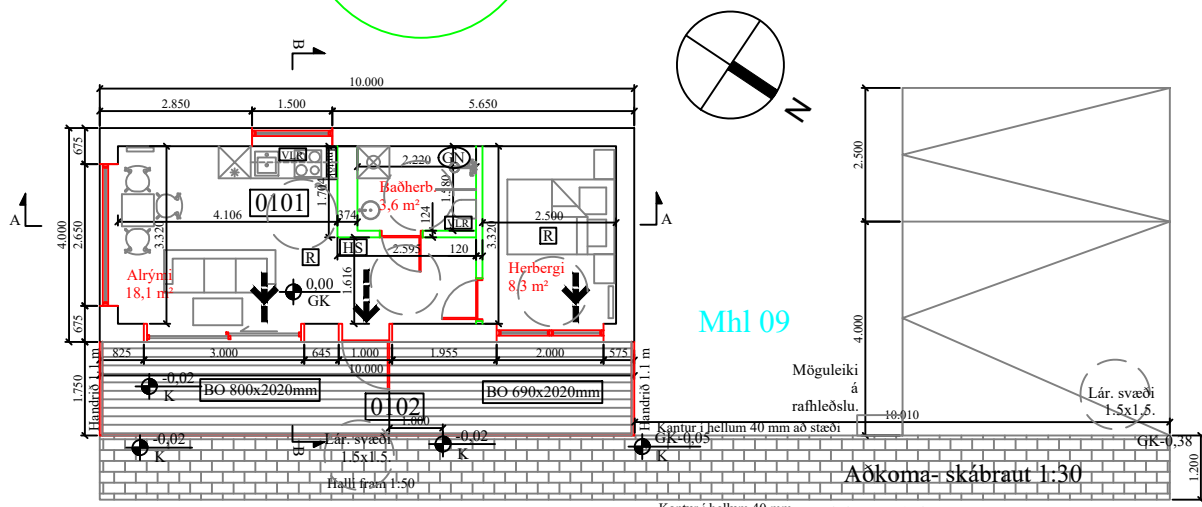

Grunnmyndir, mkv. 1:100

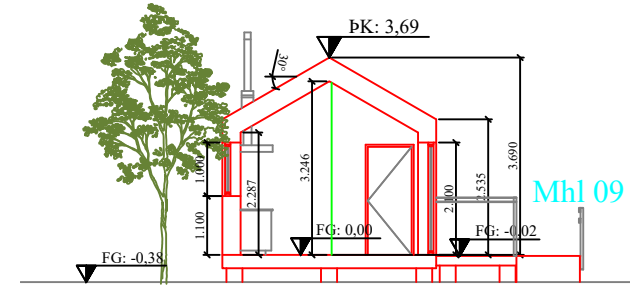

Snið B-B, mhl. 09 mkv. 1:100

- Útgangur.
- Rýmingarleið.
- R Reykskynjari.
- LR Loftræsting.
- HS Handslökkvítæki
- GN Niðurfall.
- GSN Gegnumstreymisniðurfall.
- BO Björgunarop, stærð gefin á teikningu.
- 00.00 FG Gólfkóti á frágengið gólf.
- Inntök Inntök fyrir hitaveitu, vatnsveitu, rafmagnsveitu og síma.

Öll mál eru í millimetrum, nema annað sé tekið fram.

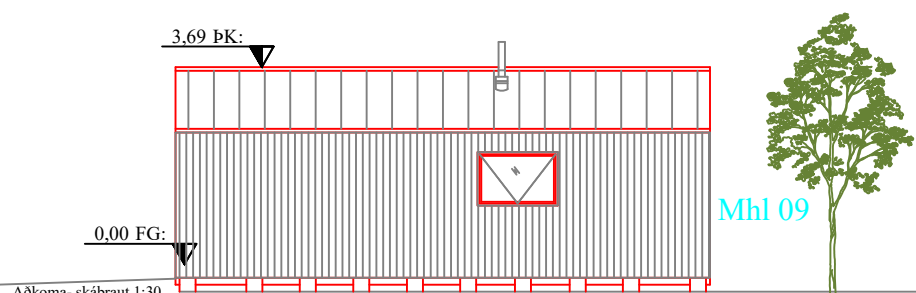

Útlit austur, mhl. 09 mkv. 1:100

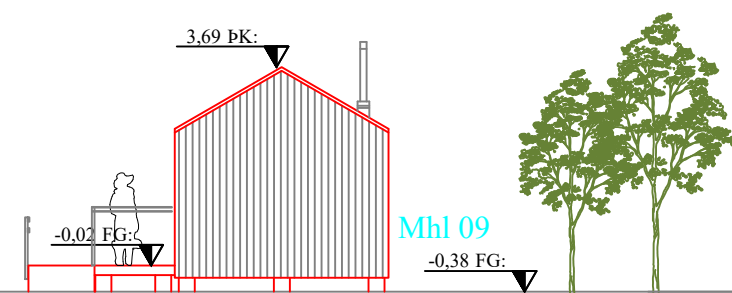

Útlit suður, mhl. 09 mkv. 1:100

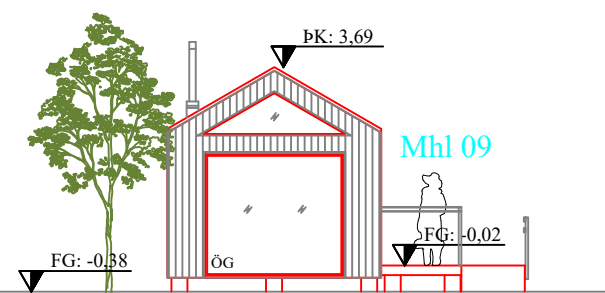

Útlit norður, mhl. 09 mkv. 1:100

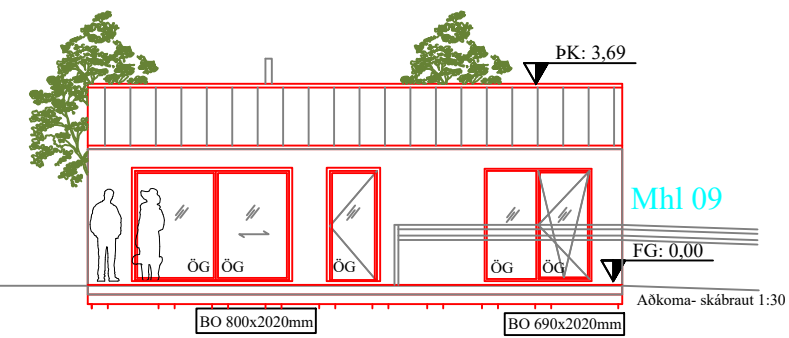

Útlit vestur, mhl. 09 mkv. 1:100

Skráningartafa: Kóngsvegur 24, Bláskógabyggð										Skrásetjari: Donaldur E. Þorvaldsson										
Landeignanúmer: L198320					Prenta					Útgáfa: 5.03					Kennitala: 171064-5389					
Matshlutanúmer: 09					Dags: 10.3.2024															
Uppskipting og lýsing										Stærðir										
D0	D1	D2	D3	D4	D5	D5M	D6	D7	D8	D9	D10a	D10b	D11	D12	D13	D14	D15			
Lokun	Rými hæð-roð	Notkun texti	Höfuðflokkun	Eignarhald	Botnflötur m²	Milliflötur m²	Skjár m²	Op m²	Brúttóflötur m²	Brúttóflötur sh < 1,8	Salarhæð min	Salarhæð max	Brúttó rúmmál m³	Nettóflötur m²	Birt flatarmál m²	Reiknitala skiptarúmmáls	Skiptarúmmál m³			
					40,0	0,0	0,0	0,0	40,0	0,0			132,5	30,0	40,0		93,300			
Matshluti Botn					40,0	0,0	0,0	0,0	40,0	0,0			8,0							
A	01	1. hæð	Fristundahús	N	0101	40,0	0,0	0,0	40,0	0,0	2,54	3,69	124,5	30,0	40,0	3,11	93,300			
C	0102	Verönd		U	0101	17,5			17,5											
Athugasemdir																				
Eignarhald					Notkun texti					Birt flatarmál m²					Skiptarúmmál m³					
0101					Fristundahús					40,0					93,300					
Alls					40,0					93,300					93,300					
Botnplata				Hjúpflötir				Dæraf:				Dæraf:								
Löö m²		Botnplata m²		Úlveggar m²		Glugga- og dyraop m²		Dak m²		Dakgluggar og jakop m²		Eftis hæðarkóti		Ummál ofanjarbar						
Matshluti		10970,0		8,0		40,0		68,0		20,8		46,2		3,7		28,0				
Yfirlit		D5 Botnflötur m²	D5M milliflötur m²	D7 op m²	D8 Brúttóflötur m² með V og F	D8 Brúttóflötur undir 1,8 m með V og F	D11 Brúttórummál m³	D12 Nettóflötur m²	D13 birt flatarmál m²											
A rými		40,0			40,0		124,5	30,0	40,0											
Svæði A lokun																				
B rými																				
C rými		17,5																		
Fylgirými (F)																				
Afgangsrými (V)																				
Botnplata							8,0													
Samtals:		57,5	0,0	0,0	40,0	0,0	132,5	30,0	40,0											
Flatarmál nýtingarlútfalls er A rými + B rými, undanskilið er brúttóflatarmál rýma með salarhæð lægri en 1,8 m, samkvæmt skipulagsreglugerð 2013 (breyting var gerð 2016). Notkun rýma hefur ekki áhrif á útreikning nýtingarlútfalls.										Löö m²		Hiutfall								
Flatarmál til útreiknings nýtingarlútfalls										40,0		10.970,0		0,00						

Skýringar/byggingalýsing: sjá teikn. 100

Br:	Hverju breytt:	Dags:	Kvittun:
Kóngsvegur 24 (mhl 09)			Teikn nr:
Bláskógabyggð			101
Aðalteikningar smáhýsi			Frumstærð:
Grunnmynd, útlit, skrán.t.			A2
Dags:	23-3-24	Mkv:	1:100
Hann:	GPS		
Samþ:	020162-3099	V.nr:	24003
			Teikn:
			-

TGS TEIKNISTOFA
 GUÐJÓNS P. SIGFÚSSONAR
 AUSTURVEGI 42, 2.HÆÐ,
 800 SELFOSSI
 S: 482 2805, F: 482 3818
 NETFANG: TGS@TGS.IS