

# Hátorfa 3 Hrunamannahreppur - L198674

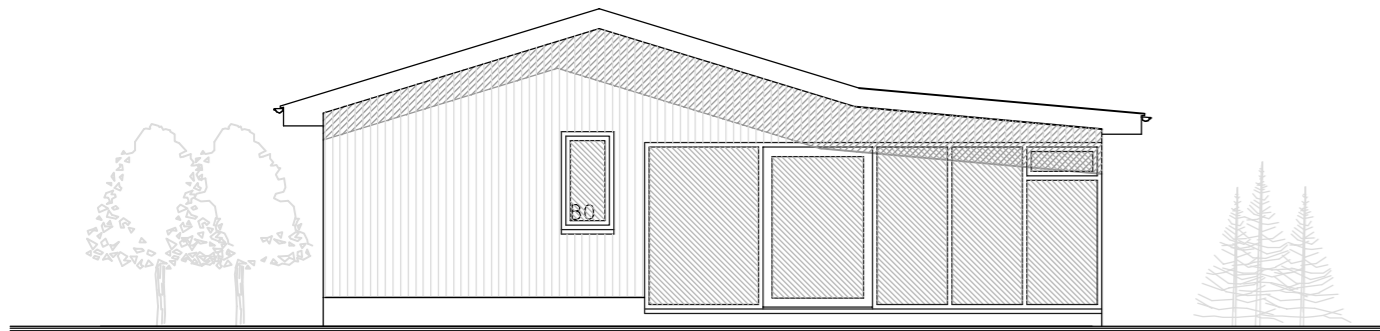

SUÐUR M. 1:100



AUSTUR M. 1:100

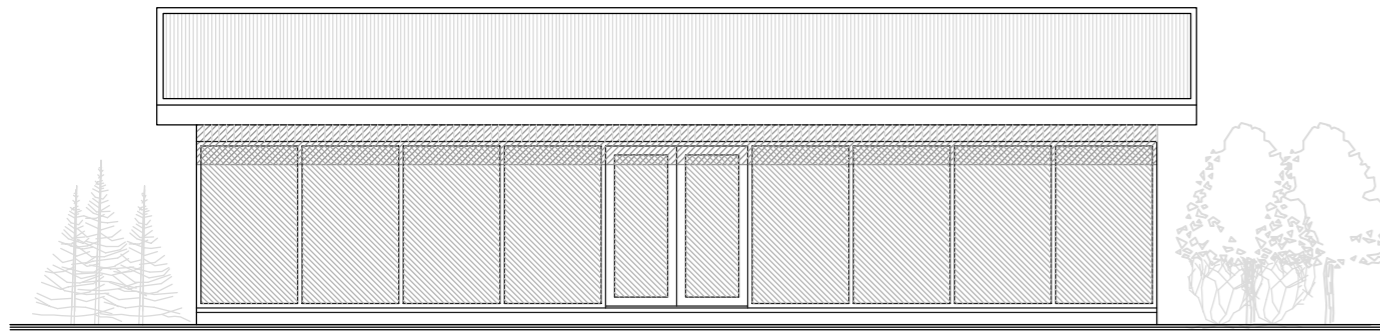

NORÐUR M. 1:100

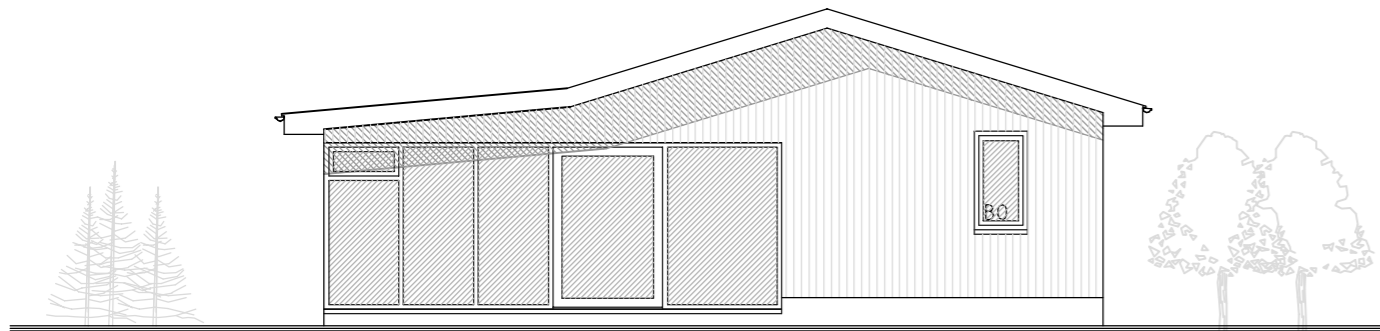

VESTUR M. 1:100

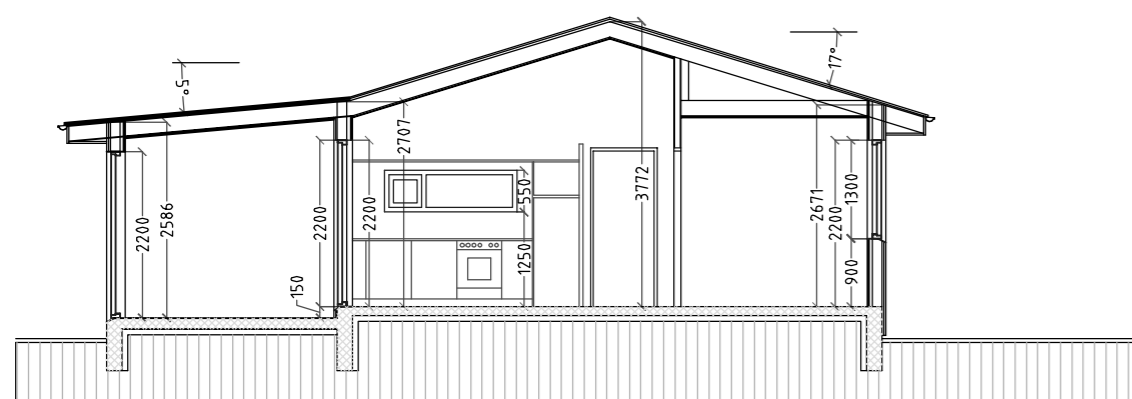

SNÍÐ A-A M. 1:100

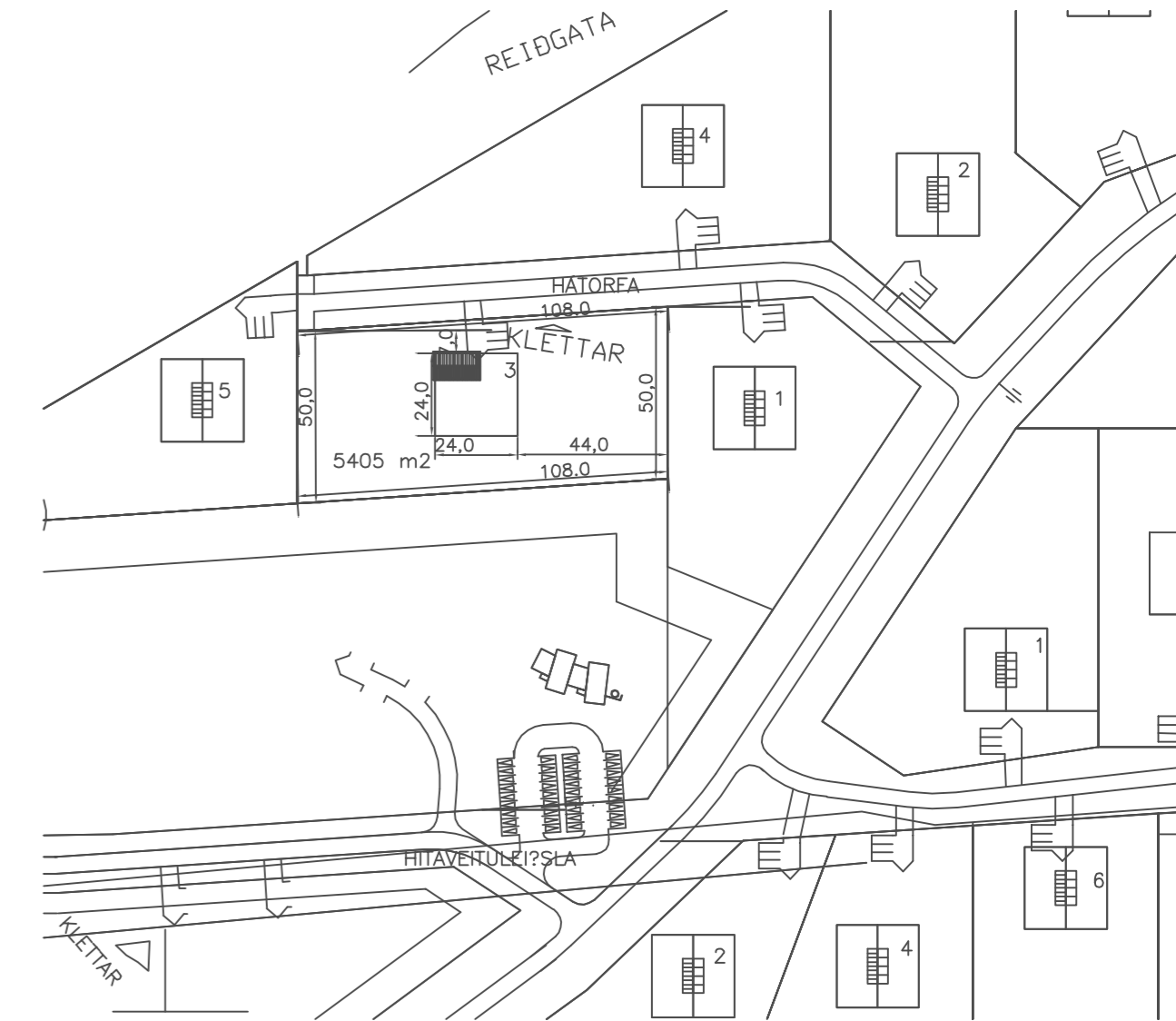
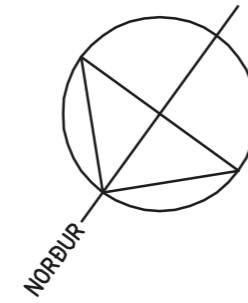
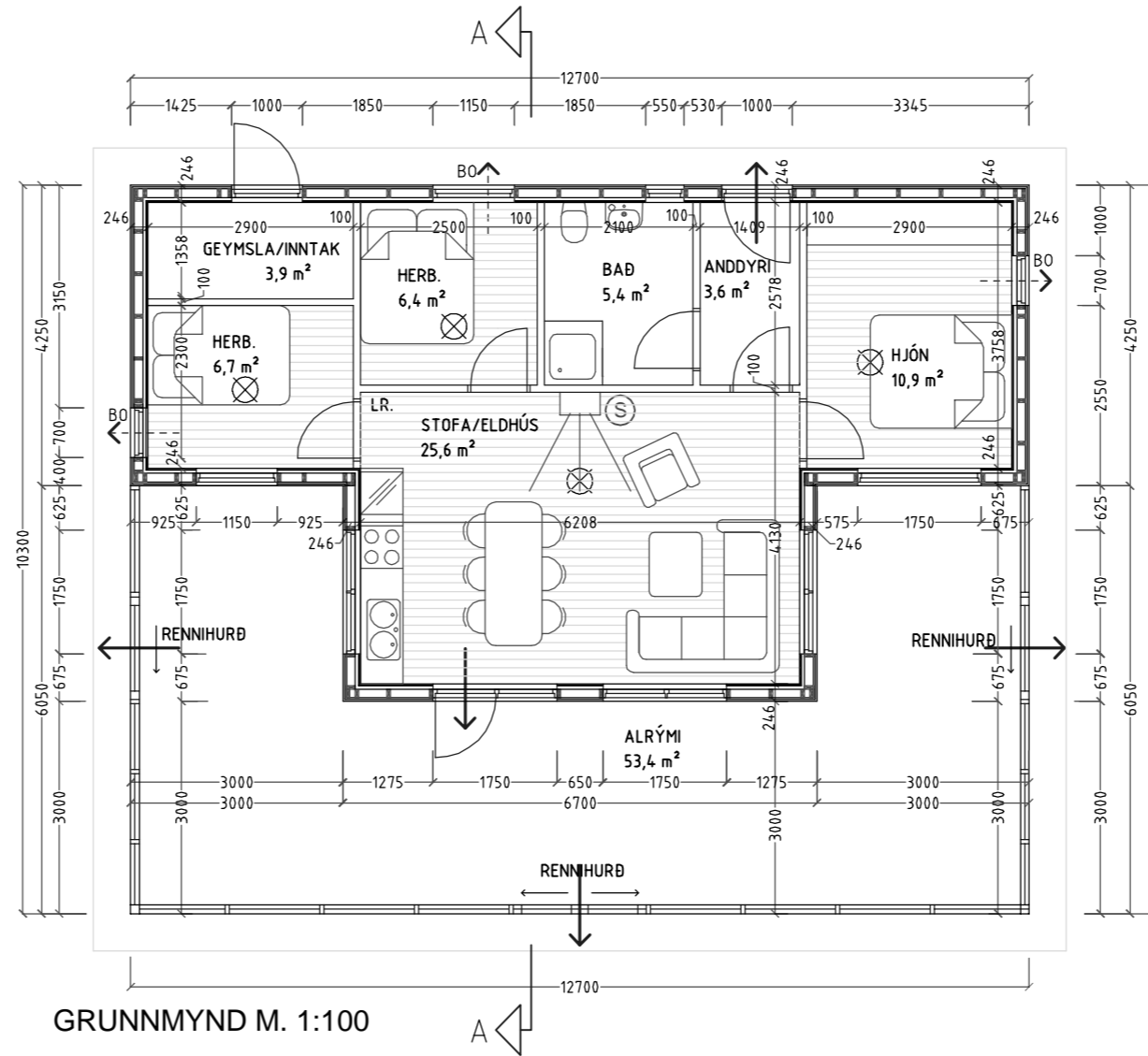

**Umhverfis- og tæknisvið Uppsveita, byggingarfulltrúi:**  
Það athugið að um er að ræða samþykkt á áður gerðri framkvæmd. Óvissa kann því að vera um uppbyggingu og útfærslu framkvæmdar. Ekki er vítað um skráningu ábyrgðaraðila né verktryggingar á verkið. Framkvæmdin er öll á ábyrgð eiganda, sbr. 15. gr. mannvirkjalaga.

**Byggingarlýsing / verk lýsing:**

Sumabústaður Hátorfa 3 Hrunamannahreppur.  
Landnr.: L198674 Staðgreinir.: 8710-1-12800030 Fasteignanúmer F2343020  
Lóðin er samkvæmt fasteigamati 5.405,0 m<sup>2</sup> að flatarmáli.  
Húsið er 130,8 m<sup>2</sup> að grunnfleti og 359,3 m<sup>3</sup> að rúmmáli.

\*Alment gildir að frágangur allur skal vera í samræmi við gildandi byggingareglugerð.\*

Húsið er hefðbundið timburhús með stálklæddu þaki.

Undirstöður eru steypar á þjappaðri hraunfyllingu og eða á klöpp. Gólfplata er staðsteypt 120 mm á þjappaðri hraunfyllingu, vélslípuð með halla að niðurföllum. Botnplata er einangruð með 100mm einangrunarplasti, veggir sökkla eru einangraðir 500 mm. niður fyrir plötu með 75mm einangrunarplasti. Ofan á einangrun gólfplötu skal leggja þölpplast (rakavörn).

Útveggir, timburgrind 125mm, einangrun 125 mm. Klæðning að utan litað báruál, 25mm listar á 9mm krossvið. Klæðist að innan með 2" 13mm gífsplötum á 45mm lista.

Milliveggir eru uppbyggðir sem hér segir: 35x70 mm. blikkgrind fyllt með steinullareinangrun og klæddir beggja vegna með 2" 13 mm gífsplötum, Veggir í votrymum skulu klæddir með rakapolnum plötum undir flisalögn.

Þak, timbursperrur, heilklætt með 25\*150 mm. borðvið, klætt þakpappa og þakáli, einangrað með vindpappa og 200 mm. þakeinangrun, að innan er loft klætt með rakasperru, lagna/ afréttingargrind 34\*45 mm sem er einangruð með 25mm steinull, og loftklæðningu. Loftbil er ofan einangrunar og milli sperra, í hvert sperrubil skal setja 2 stk. loftræstir með flugneti, Ø28 mm.

Gluggar eru PVC gluggar, litur hvítur, gler skal vera tvöfalt K-gler (U-gildi 2,0 W/m<sup>2</sup>)

Koma skal fyrir gólfniðurföllum í öllum votrymum, þ.e. baðherbergjum og þvottahúsi. Herbergi og svæði sem liggja að útvegg eru loftræst um opnarlega glugga. Lokuð innrymi eru loftræst í gegnum blikkstokka, sjálfrekkjandi eða með vélrænni loftræstingu eftir því sem við á. Loftræstilagnir eru úr blikki og fittings með tvöfaldrni þéttingu.

Allt lagnaefni skal vera vottað. Húsið verður hitað með gólfhita. Neysluvatnslagnir eru rör í rör kerfi lagt í og undir steypum plötum. Fráressnislagnir í jörðu eru PVC en PP innanhús. Ofanvatn af húspökum og öðru þéttu yfirborði innan lóðar skal almennt beina í jörð innan lóðar. Vatni skal beint í þar til gerðar fyllingu undir yfirborði lóðar, sem hefur nægilega rýmd til að geta tekið við yfirborðsvatni. Nota skal drenrör til að verja byggingar og húsrinna fyrir vatni. Vatni í drenrörum skal beint út af svæðinu.

Frágangur lóðar; Bifreiðastæði er malarlagt. Yfirborð lóðar þar sem ekki eru stéttar er grasilagt og eða með mól þar sem við á. Frágangur að lóðamörkum skal vera í samræmi við uppgefna hæðakóta og landlegu, og stallast í samræmi við það eftir þörfum. Sérupprættir skulu unnir þegar aðaluppdrættir hafa verið samþykktir af byggingaryfirvöldum.

U-gildi (W/m<sup>2</sup>K) einstakra byggingahluta skulu vera í samræmi við upptalningu hér að neðan:

- Þak:  $T_i=18^{\circ}\text{C}$  U-gildi: 0,2
- Léttur útveggur einangraður í grind:  $T_i=18^{\circ}\text{C}$  U-gildi: 0,3
- Gluggar (karmar, gler vegið meðaltal, K-gler):  $T_i=18^{\circ}\text{C}$  U-gildi: 2,0
- Hurðir:  $T_i=18^{\circ}\text{C}$  U-gildi: 3,0
- Gólf: á fyllingu og að óupphituðu rými.  $T_i=18^{\circ}\text{C}$  U-gildi: 0,3
- Útveggir, vegið meðaltal:  $T_i=18^{\circ}\text{C}$  U-gildi: 0,85

Tákn teikninga:  
LR táknar loftræstingu.  
GN táknar gólfniðurfall.

**Skýringar v. eld/ brunavarna:**

Koma skal fyrir reykskynjurum í húsinu. Handslökkvitækjum skal koma fyrir í húsinu í samráði við eldvarnareftirlit. Allir eldvarnamerktir byggingahlutar skulu hafa hlotið samþykki Brunamálastofnunar ríkisins. Ganga skal frá eldstæði (kamínu) og reykháfi í samræmi við reglugerðir.

- > BO. táknar björgunarp, samkv. reglugerð um brunavarnir og brunamál.
- > Táknar rýmingarleið, samkv. reglugerð um brunavarnir og brunamál.
- ⊗ Reykskynjari, staðsetjst samkv. teikningu.
- Ⓢ Slökkvitæki samkv. reglugerð staðset í húsinu.

Breytingar:			
Efni:	Dags.	Teikn.	Yfirf.:
Byggt yfir sólpall	03.05.2024		
Glugga bætt við á gaffi, í hjónahergi og herbergi	03.05.2024		

**Hátorfa 3 Hrunamannahreppur**  
Landnúmer: L198674  
Aðaluppdráttur.

Aðaluppdráttur. Númer. 1 af 2.

Efni: Grunnmynd, útlit, sneiðing, afst.mynd & texti.  
Mælikvarði: 1:100.  
Frumstærð blaðs: A2.  
Teiknað: ÞÁÞ  
Yfirfarið: Verk nr:  
Dagsetning útgáfu: 28-10-2005. Teikn. nr:  
Endursk:

**STH. teiknistofan ehf.** Strandgötu 11.  
Áritun aðalhönnuðar. 220 Hafnarfirði.  
Sími 510298-2769.  
teiknistofan@sinnet.is.

Sigurður Þorvarðarson byggingafræðingur bfi. kt. 141250-4189.