

Krókur  
174663

Herríðarhóll  
165290

Landeignanúmer: L198871  
Stærð lóðar: 28.418,0 m<sup>2</sup>

Heiði  
165285

Sjónarhóll  
198871

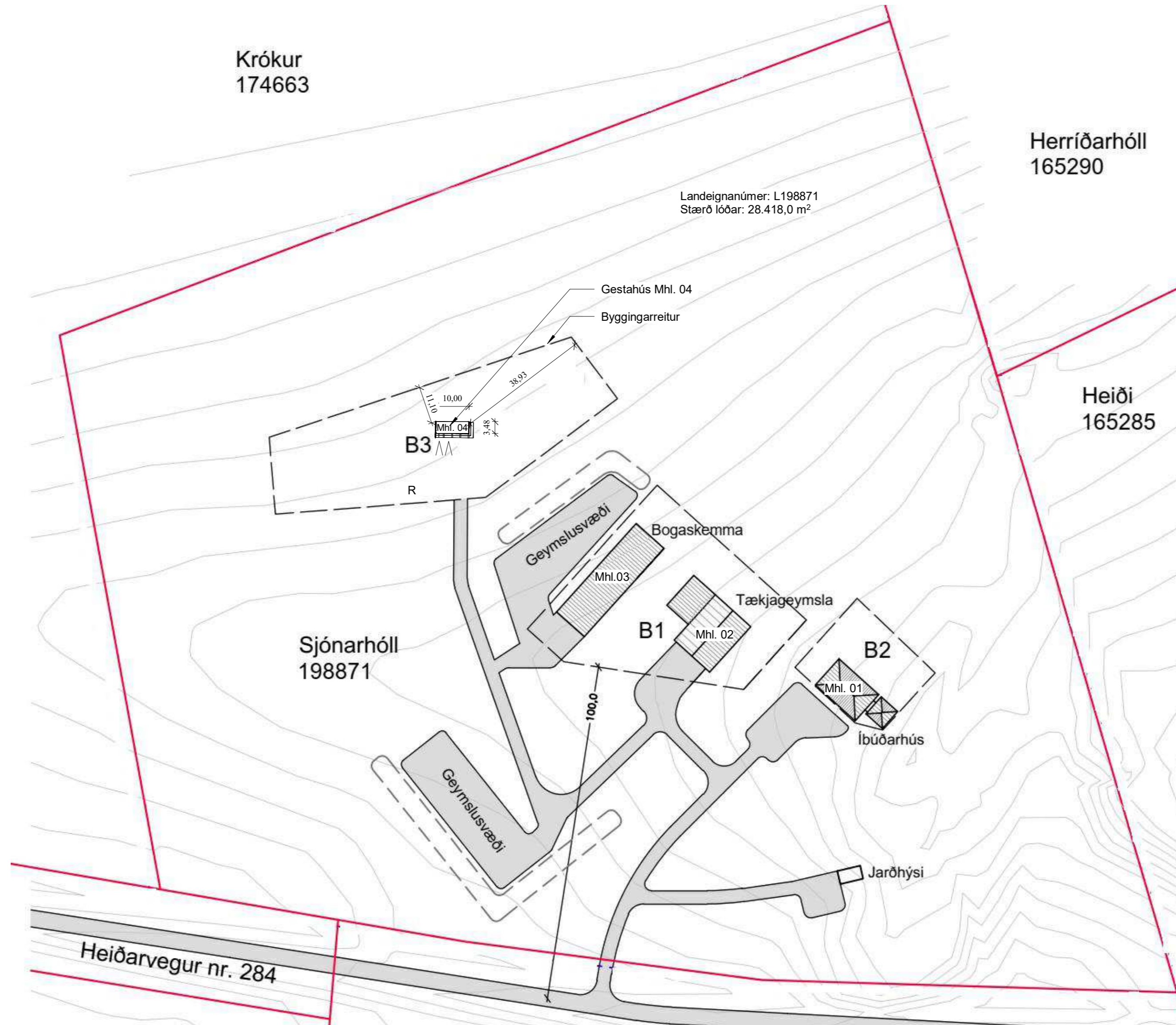

Heiðarvegur nr. 284

**1 AFSTÖÐUMYND**  
1 : 1000

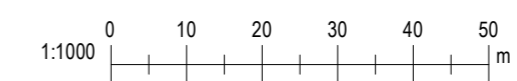

Útg.	Dags.	Skýring	Br.af.
<b>Al-Hönnun ehf</b>			
Skólbraut 30 - 300 - Akranes GSM: 862-9933 - H: 431-3445 Kt: 650700-2440 runolfursig@simnet.is -			
Verkefni: <b>GESTAHÚS</b>			
Heimilisfang: <b>SJÓNARHÓLL Í ÁSAHREPP</b>			
Verkegund: <b>NYBYGGING</b>			
Landnúmer:	L198871	Staðgreinir:	
<b>AÐALUPPDRÁTTUR</b>			
<b>AFSTÖÐUMYND</b>			
Hannað af:	RPS	Matsluti:	04
Teiknað af:	RPS	Mælikvarði:	1 : 1000
Yfirfarið af:		Dagsetning:	04.12.2023
Samþykkt:		<i>Ruvellur Þ. Sig.</i>	Kt: 090157-2489
<b>23-111</b>	-	-	<b>101</b>
Verknúmer	Svæði	Áfangi	Ábyrgð
Númer	Útgáf		
<small>HÖNNUNUR ÁSKILUR SÉR ALLAN RÉTT Á TEKNINGUM - FJÓLFÖLDUN ER HÁÐ SKRIFLEGU SAMÞYKKT</small>			

### Greinagerð/Byggingarlýsing:

#### a. Almenn:

Götuheiti:  
Sjónarhóll, 851 Hella Mhl: 04  
Landeignanúmer: L198871

#### Almennt:

Verði er að setja niður gestahús á svæðinu. Húsið er grundað á fyllingu með steyptum þverbitum. Þar fyrir ofan er U-140 stálrammi og þar fyrir ofan er hefðbundið timburhús með botnplötu úr timbri. Þak er einhalla og nær út fyrir húsið með skyggni yfir palli. Rotþró merkt R afstöðumynd.

#### b. Starfsemi og notkun:

Um er að ræða mannvirki í notkunarflokki 3, Gestahús.

#### c. Helstu stærðir:

Yfirlit	D5 Botnflötur m <sup>2</sup>	D5M milliflötur m <sup>2</sup>	D7 op m <sup>2</sup>	D8 Brúttóflötur m <sup>2</sup> með V og F	D9 Brúttóflötur undir 1,8 m með V og F	D11 Brúttórúmmál m <sup>3</sup>	D12 Nettóflötur m <sup>2</sup>	D13 birt flatarmál m <sup>2</sup>
A rými	35,0			35,0		89,6	28,8	35,0
Svalir A lokun								
B rými								
C rými	18,0							
Fylgirými (F)								
Afgangsrými (V)								
Botnplata						7,0		
Samtals:	53,0	0,0	0,0	35,0	0,0	96,6	28,8	35,0

Flatarmál nýtingarhlutfalls er A rými + B rými, undanskilið er brúttóflatarmál rýma með salarhæð lægri en 1,8 m, samkvæmt skipulagsreglugerð 2013 (breyting var gerð 2016). Notkun rýma hefur ekki áhrif á útreikning nýtingarhlutfalls.

	m <sup>2</sup>	Lóð m <sup>2</sup>	Hlutfall
Flatarmál til útreiknings nýtingarhlutfalls	35,0	28.418,0	0,0012

#### d. Stærð lóðar, nýtingarhlutfall:

Lóðarstærð 28418,0 m<sup>2</sup>  
Nýtingarhlutfall 0,0012  
Tvö bílastæði eru við húsið.

#### e. Burðarbirki:

##### Undirstöður.

Byggingin er grundað fyllingu, þar ofaná eru settir forsteyptir sökkulbita og botnplata úr timbri þar yfir.

#### Útveggir.

Burðarvirki útveggja eru burðargringur úr tré, 45x145mm, klædd með 9mm öndunargífsi að utan og innaná burðargrindur eru settar 15mm OSB spónaplötur til vindlokunar.

#### Þakvirki.

Þak er úr 45x223 burðarbitum. Þak nær út fyrir veggja á suðurhlíð og myndar skyggni yfir verönd.

#### f. Utanhúsfrágangur og litaval:

Að utan verður húsið klætt með standandi bandsöguðum panill, brúnum að lit. Þaká í þaki og verður klætt á lektur. Gluggar og útihurðar eru úr Ál/timbri og litur að utan pokssvart. Gler er tvöfalt k- einangrunargler. Verksmiðjuframeiddir gluggar skulu vera CE vottaðir. Glerjaðir gluggar skulu slagregnsprófaðir samkvæmt ÍST EN 1027. Gluggi skal standast prófunarálag sem er að lágmarki 1100 Pa Samkv. kröfum BR.

#### g. Gerð og hæð handriða:

Á ekki við.

#### h. Einangrun og leiðnitap:

Útveggir eru einangraðir með 145 mm steinullareinangrun. Þak er einangrað með 200 mm þakull með vindpappa á milli sperra og 25 mm steinullareinangrun í lagnagrind. Upp við borðaklæðningu á þaki er 25 mm bil til loftunar þaks. Gólf að útilofti er eingrað með 230 mm steinullareinangrun.

Kólnunartölur verða að lágmarki skv. kröfum byggingarreglugerðar og skulu reiknaðar samkvæmt ÍST 66:2016.

Helstu kólnunartölur: U-gildi (W/m<sup>2</sup>K) Hámarks-gildi.

	Samkvæmt BR.	Rauntölur hússins	Einangrunnarþykkt
Útveggir, Léttir.	0.30w/m <sup>2</sup> k	0,26 w/m <sup>2</sup> k	Einangrunnarþykkt 145mm
Útveggir vegið meðaltal(gluggar og hurðir innifalin)	0.85w/m <sup>2</sup> k	0,43 W/m <sup>2</sup> k	
Þak	0.20w/m <sup>2</sup> k	0,19w/m <sup>2</sup> k	Einangrunnarþykkt 225mm
Gólf að útilofti	0.20w/m <sup>2</sup> k	0,20W/m <sup>2</sup> k	Einangrunnarþykkt 230mm
Gluggar og gler	2.00w/m <sup>2</sup> k	1,70 W/m <sup>2</sup> k	
Hurðir	3.00w/m <sup>2</sup> k	1,66 W/m <sup>2</sup> k	

Heildar varmatap hússins: **5443W** **4981W**  
Heildar varmatap á fermetra hússins er **4,07 W/m<sup>2</sup>c** og **krafa / raunafli = 109,28 % sem er innan marka**

#### i. Innanhúsfrágangur:

Allar klæðningar að innan skulu vera a.m.k. í flokki 2. Léttir innveggir sem umlykja votrymi skulu klæddir með rakaþolnum plötum. Neðan á loft kemur lagnagrind og 13mm panillklæðning. Undir sperrur verður komið fyrir rakasperru. Innveggir eru hefðbundnir, timburgrind með panillklæðningu. Hluti innveggja er berandi fyrir þakvirki, innveggir eru einangraðir með steinull til að ná upp hámarks hljóðeinangrun milli rýma. Klæðning innveggja er 13mm panill í loft og vegg.

#### j. Kerfisloft:

Á ekki við

#### k. Lagnir:

Inntök vatns verða í lagnasskáp utan við húsið. Lagnir eru teknar úr inntakskassa frá Veitum utan við húsið. Neysluvatn verður lagt í álþex inn í veggjum að tengistöðum. Hámarksþiti neysluvatns verður ekki hærra en 62°C. Hiti við töppunarstaði á böðum skal ekki fara yfir 43°C. Loftræsing: Almenn er rými loftræst með opnanlegum gluggum. Vélræn útsog verða í baðherbegi og eldhúsi. Húsið hitað upp með hitaveitu.

#### l. Brunavarnir:

Biörgunarnop er um hurð og glugga, reykskynjarar skv. grunnmynd. Setja skal upp slökkvitæki við inngangsshurð.

#### m. Hljóðvistarkröfur:

Hljóðvist í byggingunni verður í samræmi við gildandi byggingareglugerð nr. 112 og í samræmi við ÍST 45 og eigi lakari en í flokki C.

#### n. Öryggis- og viðvörðunarkerfi:

Ekkert öryggis- og viðvörðunarkerfi er í húsinu.

#### o. Tæknibúnaður:

Á ekki við.

#### p. Algild hönnun:

Á ekki við þar sem um Gestahús er að ræða.

#### q. Frágangur lóðar:

Frágangur lóðar skal vera í samræmi við gildandi deiliskipulag.

#### r. Meðhöndlun sorps:

Húsið er gestahús tengt núverandi íbúðarhúsi og fer flokkun sorps fram þar.

#### s. Annað:

##### Öryggi:

Húsið er á einni hæð og er því enginn hæðarmunur sem hætta stafar af. Gólfefni í blautrymum og anddyri skulu vera með hálkviðnámi. Öryggisgler er í gluggum sem eru neðar en 600 mm frá gólfu. Dyr að salerni skulu hafa læsingu sem hægt er að opna utan frá í neyðartilvikum.

Skráningartafla: Sjónarhóll, 851 Hella					Skrásetjari: Runólfur Þ. Sigurðsson																
Landeignanúmer: L198871					Kennitala: 090157-2489																
Matshlutanúmer: 04					Dags.: 22.11.2023																
Prenta					Útgáfa: 5.03																
Uppskipting og lýsing					Stærðir																
D0	D1	D2	D3	D4	D5	D5M	D6	D7	D8	D9	D10a	D10b	D11	D12	D13	D14	D15				
Lokun	Rými hæð-röð	Notkun texti	Höfuð-flokkun	Eignar-hald	Botnflötur m <sup>2</sup>	Milliflötur m <sup>2</sup>	Stigar m <sup>2</sup>	Op m <sup>2</sup>	Brúttóflötur m <sup>2</sup>	Brúttóflötur sh < 1,8	Salarhæð min	Salarhæð max	Brúttó rúmmál m <sup>3</sup>	Nettóflötur m <sup>2</sup>	Birt flatarmál m <sup>2</sup>	Reiknitala skiptarúmmáls	Skipta-rúmmál m <sup>3</sup>				
		<b>Matshluti</b>			35,0	0,0	0,0	0,0	35,0	0,0			96,6	28,8	35,0		73,728				
		<b>Botn</b>											7,0								
	01	<b>1. hæð</b>			35,0	0,0	0,0	0,0	35,0	0,0			89,6	28,8	35,0						
A	0101	<b>Gestahús</b>	N	0101	35,0				35,0		2,41	2,71	89,6	28,8	35,0	2,56	73,728				
C	0102	<b>Verönd</b>	N	0101	18,0				18,0												
Athugasemdir																					
					Skiptarúmmál																
					Sérs eign m <sup>3</sup> án sameignar	Sérs eign og sameign m <sup>3</sup>															
	0101	<b>Gestahús</b>			35,0	73,728	73,728														
		<b>Alls</b>			<b>35,0</b>	<b>73,728</b>	<b>73,728</b>														

Útg.	Dags.	Skýring	Br.af.
<b>Al-Hönnun ehf</b>			
Skólbraut 30 - 300 - Akranes GSM: 862-9933 - H: 431-3445 Kt: 650700-2440 runolfursig@simnet.is -			
Verkefni:			
<b>GESTAHÚS</b>			
Heimilisfang:			
SJÓNARHÓLL Í ÁSAHREPP			
Verkegund:			
NYBYGGING			
Landnúmer:	L198871	Staðgreinir:	
AÐALUPPDRATTUR			
GREINAGERÐ OG SKRÁNINGARTAFLA			
Hannað af:	RPS	Matshluti:	04
Teiknað af:	RPS	Mælikvarði:	
Yfirfarið af:		Dagsetning:	04.12.2023
Samþykkt:		Kt:	090157-2489
23-111		A	
102		Útgáf	
Verknúmer	Svæði	Áfangi	Ábyrgð
HÖNNUNUR ASKILUR SÉR ALLAN RÉTT A TEKNINGUM - FJÓLFÖLDUN ER HÁÐ SKRIFLEGU SAMÞYKKJA			

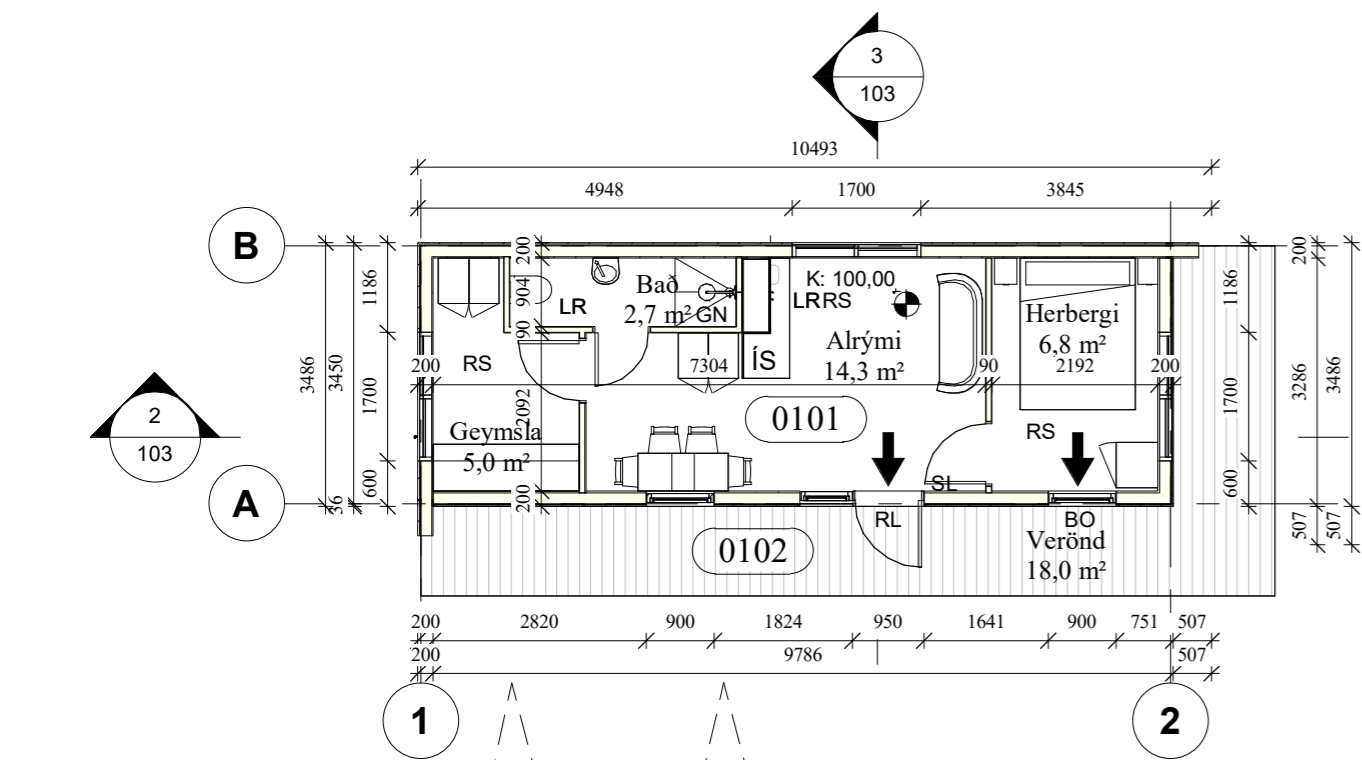

**1 GRUNNMYND**  
1 : 100

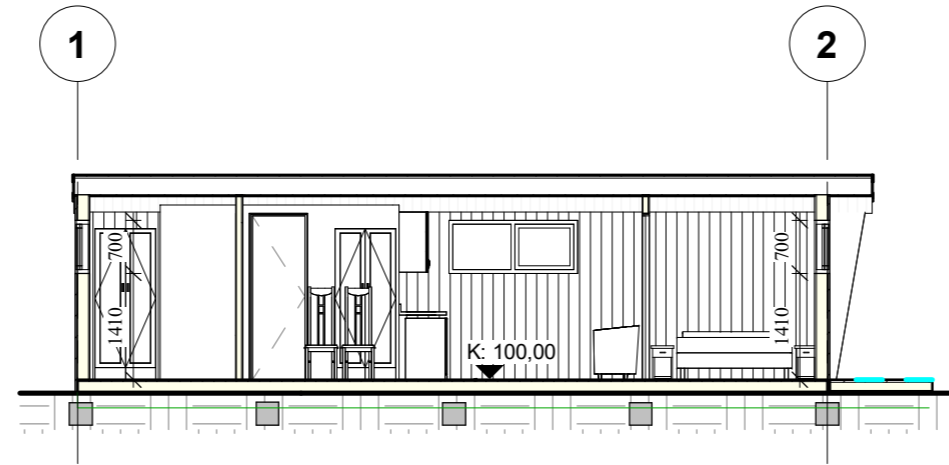

**2 LANGSKURÐUR**  
1 : 100

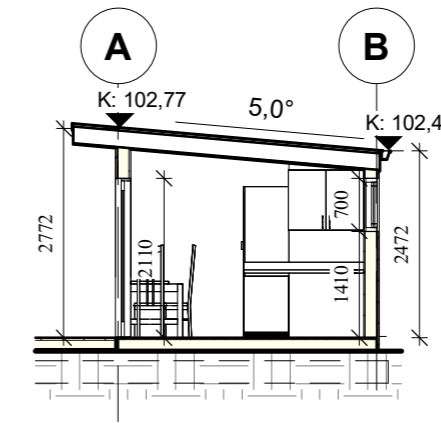

**3 ÞVERSKURÐUR**  
1 : 100

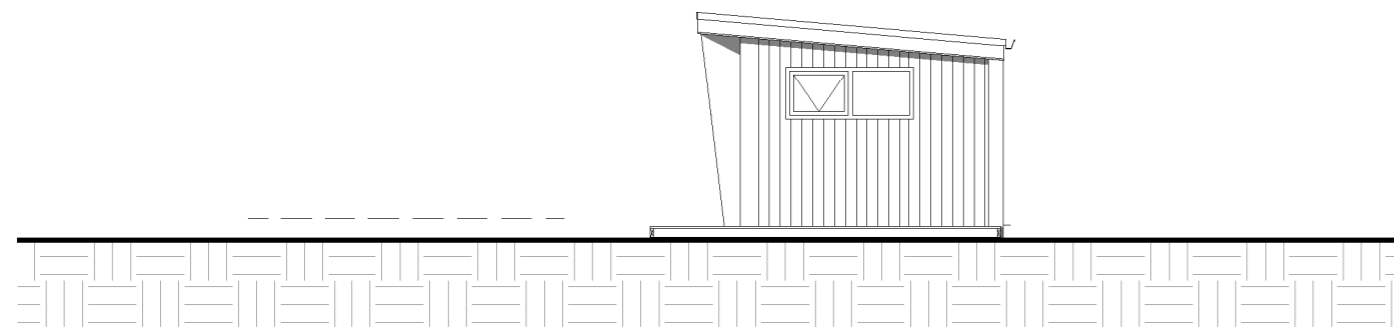

**4 Austur**  
1 : 100

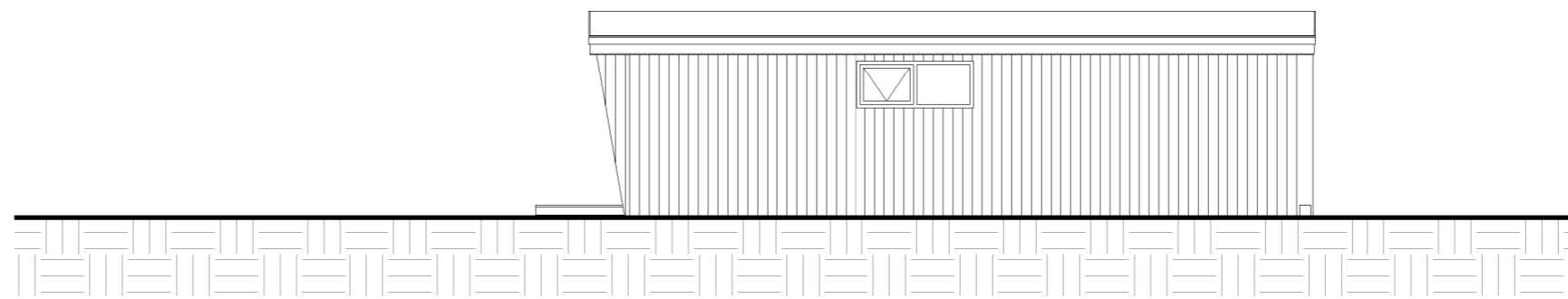

**5 Norður**  
1 : 100

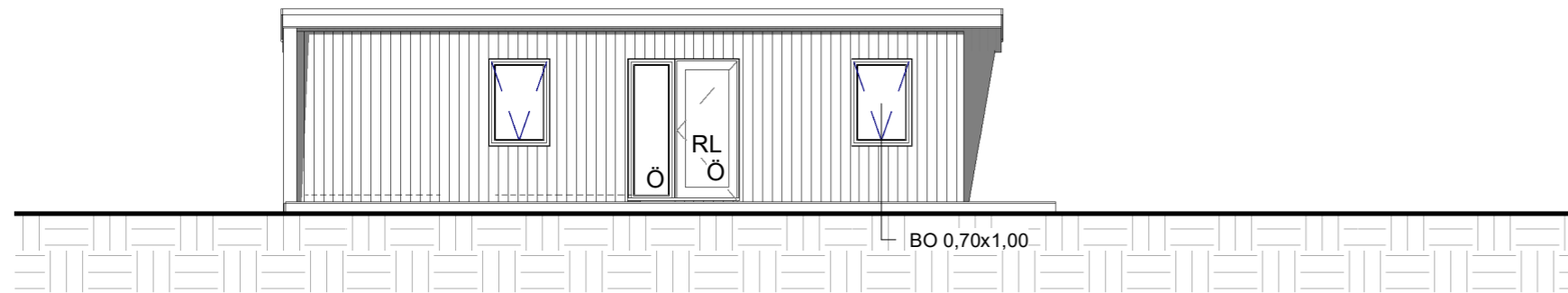

**6 Suður**  
1 : 100

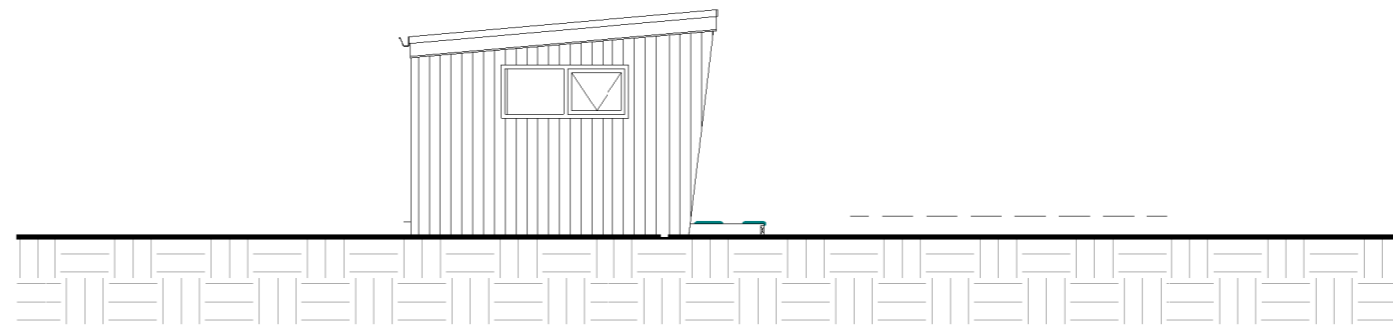

**7 Vestur**  
1 : 100

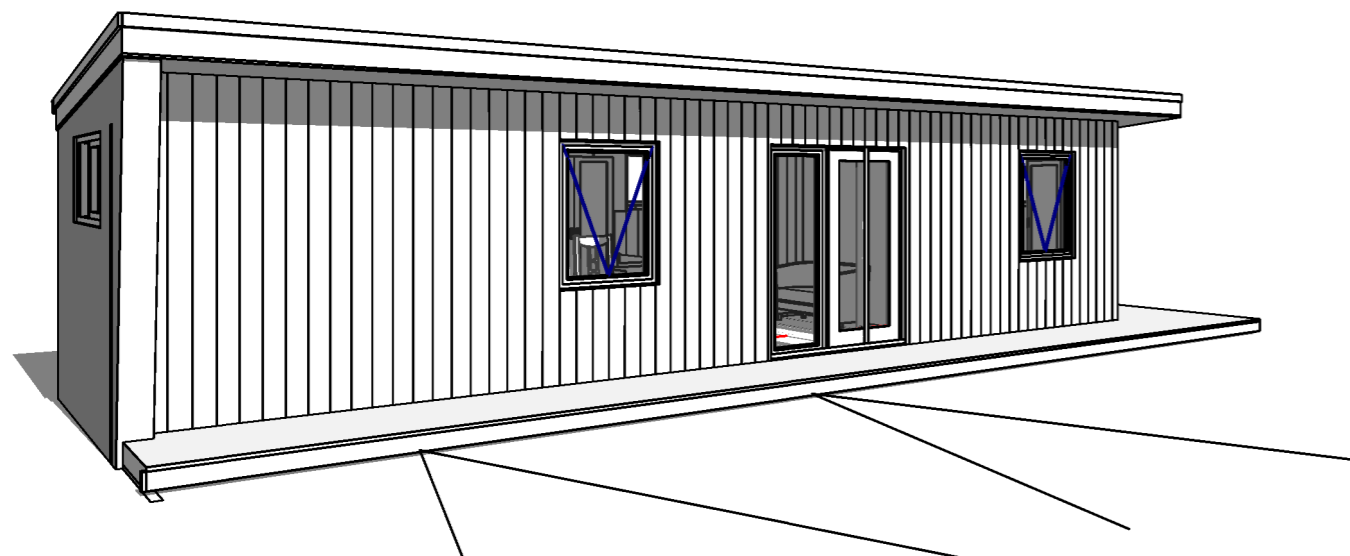

**8 ÁSÝND FRÁ FRAMHLIÐ**



**9 ÁSÝND FRÁ BAKHLIÐ**

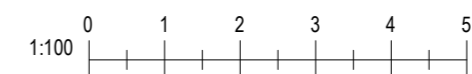

Útg.	Dags.	Skýring	Br.af.
<b>Al-Hönnun ehf</b>			
Skólbraut 30 - 300 - Akranes GSM: 862-9933 - H: 431-3445 Kt: 650700-2440 runolfursig@simnet.is -			
Verkefni: <b>GESTAHÚS</b>			
Heimilisfang: <b>SJÓNARHÓLL Í ÁSAHREPP</b>			
Verkegund: <b>NYBYGGING</b>			
Landnúmer:	L198871	Staðgreinir:	
<b>AÐALUPPDRÁTTUR</b>			
<b>GRUNNMYND, SKURÐIR OG ÚTLIT</b>			
Hannað af:	RPS	Matshluti:	04
Teiknað af:	RPS	Mælikvarði:	1 : 100
Yfirfarið af:		Dagsetning:	04.12.2023
Samþykkt: <i>Runnólfur Þ. Sig.</i>			Kt: 090157-2489
<b>23-111</b>	-	-	<b>103</b>
Verknúmer	Svæði	Áfangi	Ábyrgð
Númer	Útgáf		
HÖNNUNUR ÁSKILUR SÉR ALLAN RÉTT A TEKNINGUM - FJÓLFÓLDUN ER HÁÐ SKRIFLEGU SAMÞYKKT			