

AFSTÖÐUMYND OG SKRÁNINGARTAFLA

AFSTÖÐUMYND



SKRÁNINGARTAFLA

Mkv. 1:2000

Skráningartafla: Syðri-Hamrar 3, Rangárþingi ytra				Skrásetjari: Jón Valur Jónsson														
Landeignanúmer: L200455				Kennitala: 270961-6499														
Matshlutanúmer: 03				Ág frá: 5.03														
				Dags: 25.5.2023														
Uppskipting og lýsing																		
D0	D1	D2	D3	D4	D5	D5M	D6	D7	D8	D9	D10a	D10b	D11	D12	D13	D14	D15	
Lokun	Rými hæð-röð	Nokun teki	Hóla-tekun	Egner-teki	Botnflöt m²	Milliflöt m²	Stöng m²	Op m²	Brúflöt m²	Brúflöt sh < 1,8	Salarhæð min	Salarhæð max	Brú rúmhl. m²	Núttflöt m²	Birt flatarmál m²	Rakrisla skjaldrúmhl. m²	Skjaldrúmhl. m²	
		<b>Matshúli</b>			244,0	0,0	0,0	0,0	244,0	17,0			998,8	227,0	227,0		883,030	
		<b>Botn</b>											48,8					
	01	<b>1. hæð</b>			244,0	0,0	0,0	0,0	244,0	17,0			950,0	227,0	227,0			
A	0101	<b>Vélageymsla</b>	N	0101	244,0				244,0	17,0	0,30	5,00	950,0	227,0	227,0	3,89	883,030	
Afhugasemdir																		
Skiptarúm mál																		
Egner-teki	Nokun teki	Birt flatarmál m²	Sér eign m² án samnegrar	Sér eign og samnegr m²														
0101	<b>Vélageymsla</b>	227,0	883,030	883,030														
	<b>Alls</b>	<b>227,0</b>	<b>883,030</b>	<b>883,030</b>														
Botnplata				Hjúpflötir														
Lóð m²	Botnplata m²	Botnplata m²	Úrveggir m²	Þar af: Glugga- og dyraop m²	Þak m²	Þar af: Þakgluggar og þakop m²	Efeli hæðarkóli	Umsmál ofanjarðar										
	<b>Matshúli</b>	48,8	244,0	94,2	28,0	181,0		5,0	64,6									
Yfirlit																		
		D5 Botnflöt m²	D5M milliflöt m²	D7 op m²	D8 Brúttóflöt m² með V og F	D9 Brúttóflöt undir 1,8 m með V og F	D11 Brúttórúmmál m³	D12 Netflöt m²	D13 Birt flatarmál m²									
A rými		244,0			244,0	17,0	950,0	227,0	227,0									
Svalir A lokun																		
B rými																		
C rými																		
Fylgrymi (F)																		
Afgangsrými (V)													48,8					
Botnplata														227,0				
Samtals:		<b>244,0</b>	<b>0,0</b>	<b>0,0</b>	<b>244,0</b>	<b>17,0</b>	<b>998,8</b>	<b>227,0</b>	<b>227,0</b>									
Flatarmál nýtingarhlutfalls er A rými + B rými, undanskild er brúttóflatarmál rýma með salarhæð lægri en 1,8 m, samkvæmt skipulagsreglugerð 2013 (breyting var gerð 2016). Nokkun rýma hefur ekki áhrif á útreikning nýtingarhlutfalls.																		
Flatarmál til útreiknings nýtingarhlutfalls																		
					<b>227,0</b>	<b>0,0</b>	<b>0,00</b>											

Staðgreinir: 8610-2-00068900  
Landnúmer: 200455

Flatarmál bruttó: 244fm

BREYTING: DAGS:

Vélageymsla

VERK: Syðri-Hamrar 3 Rangárþingi ytra

EFNI: Afstöðumynd-Skráningartafla

HANNAÐ: Sveinbjörn Jónsson / Jón Valur Jónsson

MKV: 1:2000

DAGS: 25.05.2023 NR: 04-04

Verkaupi: Guðjón Björnsson Kt. 060783-3069

UNDIRSKRIFT: KT:



Útgefandi: Sveinbjörn Jónsson kt: 261254-7949

Úppdráttur þessi er útfærin af undirrituðum fyrir hönd eignaða höfundarstar, Möndull ehf. Eigi má með neinum hætti skrifa úppdrátt þennan án skriflega keyfs höfundar.

## SYÐRI Hamrar 3, Ásahreppur.

### Texti um brunavarnir fyrir aðaluppdrátt

#### Brunavarnir.

##### Forsendur brunavarna:

Um er að ræða vélageymslu á einni hæð í notkunarflokki 1. Húsið er 1 rými. Aðalburðarvirki hússins er bogadregin (braggi) stálgrind á steyptri undirstöðu. Húsið er óeinangrað.

Hönnun brunavarna miðast við aðferð í staflíð a) í 9.2.2 gr. byggingarreglugerðar 112/2012. Ekki er reiknað með frávikum frá byggingarreglugerð við hönnun brunavarna hússins. Notaðir verða þeir staðlar sem vísað er til í byggingarreglugerð. Helstu ákvæði um brunavarnir koma fram á aðaluppdráttum s.s. um brunahólfun, brunamótstöðu burðarvirkja, flóttaleiðir og öryggisbúnað og eru þau í samræmi við ákvæði megin- og viðmiðunarregla byggingarreglugerðar.

##### Brunahólfun og brunamótstaða burðarvirkja.

Húsið er ein notkunareining og er þannig sjálfstætt brunahólf. Flokkun burðarvirkja m.t.t. áhættu er „meðal“ og hönnun er gerð miðað við staðlað brunaferli.

##### Flóttaleiðir og merkingar þeirra.

Flóttaleiðir er um tvær gönguhurðir, út á jafnsléttu, sem eru á sitthvorum enda hússins auk lyftihurða á sitthvorum enda hússins. Einingin er ca. 23.2 x 9.8 m að innanmáli og mesta göngulengd en því um 12.0 m frá miðju rýminu sem uppfyllir ákvæði 9.5.3 gr. fyrir lengd á flóttaleið frá notkunareiningu.

Áætlaður fólksfjöldi í hverri einingu er undir 5 manns.

Gönguhurðir verða búnar venjulegum handföngum í samræmi við gr. 9.5.9. Hurðabreiddir í flóttaleiðum eru hvergi undir 0.8 m.

Neyðarlýsing í hverri einingu er minnst 0.5 lux en minnst 5 lux í stigum. Settar verða leiðamerkingar sem vísa á útganga sem sjást frá hverjum stað í rýminu. Hönnun neyðarlýsingar og leiðamerkinga er í samræmi við tilvísaða staðla í byggingarreglugerð. Vara-straumgjafar eru rafhlöður.

##### Brunaviðvörðun.

Í hverri einingu verður brunaviðvörðun í samræmi við ákvæði í 9.4.2 gr. fyrir notkunarflokk 1 þ.e. optískur reykskynjari, CE merktur, 1 stk. fyrir hverja 80 m<sup>2</sup> þ.e. þrír skynjarar í einingunni.

##### Klæðningar.

Allar klæðningar inni eru í flokki 1 á veggjum og loftum en gólfefni eru í flokki A<sub>fl</sub>. Á þaki er klæðning B<sub>(roof)</sub> (t2). Klæðningar utanhúss eru í flokki 1.

##### Slökkvibúnaður.

Í hverri einingu er slökkvitæki með slökkvigeitu a.m.k. 21 A, 183 B og C sem er staðsett við útganga.

**Reyklosun.**

Reyklosun úr einingunni er um glugga og hurðir. Lyftihurðir eru annars vegar 4.0 m og hinsvegar 3.5m háar. Heildarreyklosun um lyftihurðir er því 26.5m<sup>2</sup> eða 10.9% af brúttó gólfleti.

**Lagnir og loftræsikerfi.**

Engar snyrtingar né loftræsikerfi eru í byggingunni.

**Aðkoma slökkviliðs.**

Aðkoma slökkviliðs að húsinu er greið.

**Þjónusta og viðhald brunavarna.**

Engin aðkeypt þjónusta er við öryggisbúnað brunavarna í húsinu og viðhald hans verður tryggt með eigin eftirliti.

ÚTLITSMYNDIR

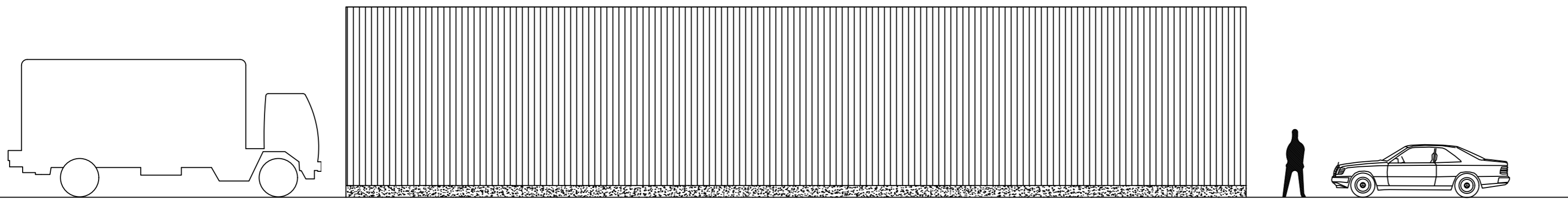

LANGHLIÐAR

Mkv. 1:100

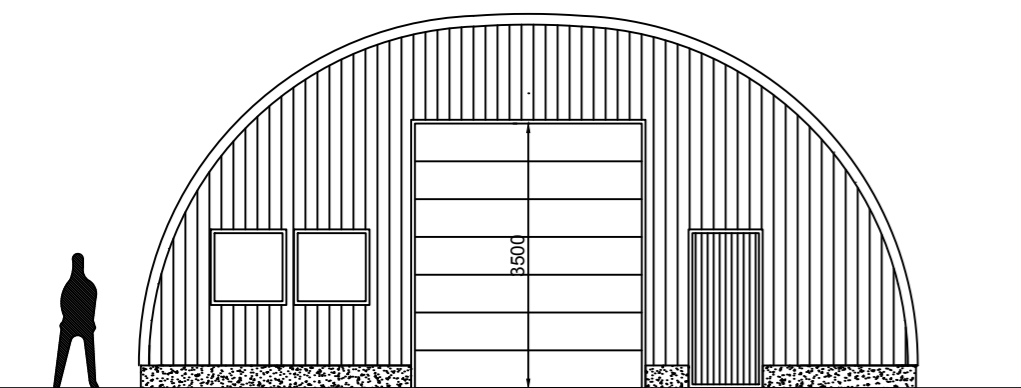

NORÐURHLIÐ

Mkv. 1:100

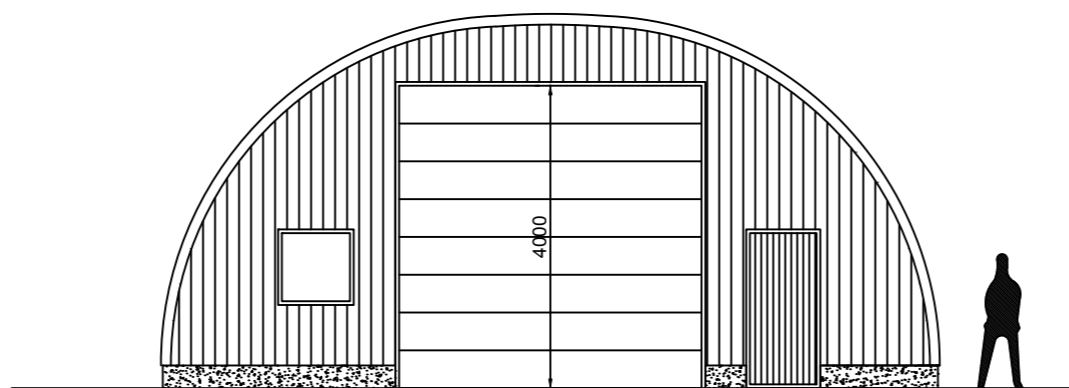

SUÐURHLIÐ

Mkv. 1:100

UMSÓKN

Sótt er um að byggja landbúnaðarbyggingu/geymslu sem staðsett er að Syðri-Hömrum 3 í Ásahreppi. Um er að ræða bogaskemmu á steinsteyptum undirstöðum og með malargólfi. Brúttóflatarmál er 244 fm.

BYGGINGARLÝSING

UNDIRSTÖÐUR OG GÓLF:

Jarðvinnu fyrir undirstöður skal gerð eftir forskrift verkfræðings. Húsið hvílir á steypum sökkulveggjum.

BOGASKEMMA

Hver bogi er samsettur úr 5 hlutum. Þvermál rörs er 76,1mm með veggþykkt 4mm. Innan á boga er ásoðin styrking úr T50 stálbita. Á boga boltast 70x100mm langbönd c/c 625mm. Utan á langbönd kemur lituð bærjárnklæðning. Gafflar eru byggðir upp með timburgrind úr 140x140mm og 70x100mm langböndum c/c 600mm. Klætt að utan með litaðri stáklæðningu. Allar stáklæðningar eru í flokki 1. Húsið er óeinangrað.

GLUGGAR OG HURÐAR:

Gluggar eru plastgluggar. Innkeyrsluhurð og gönguhurð er úr stáli og timbri.

LAGNIR:

Allar lagnir skulu vera eftir gildandi reglum og stöðlu.

Brunavarnir:

Byggingin er eitt brunahóf. Hönnun brunavarna miðast við aðferð a) staflíð í 9.2.2 gr. byggingarreglugerðar 112/2012. Sjá meðfylgjandi greinargerð. Flóttaleið er um um dyr á góflum. Slökkvitæki er staðsett við útgang. Reyklosun fer fram um hurðir og glugga.

LOFTRÆSING:

Loftræsing er um gönguhurðir og um túður til beggja enda.

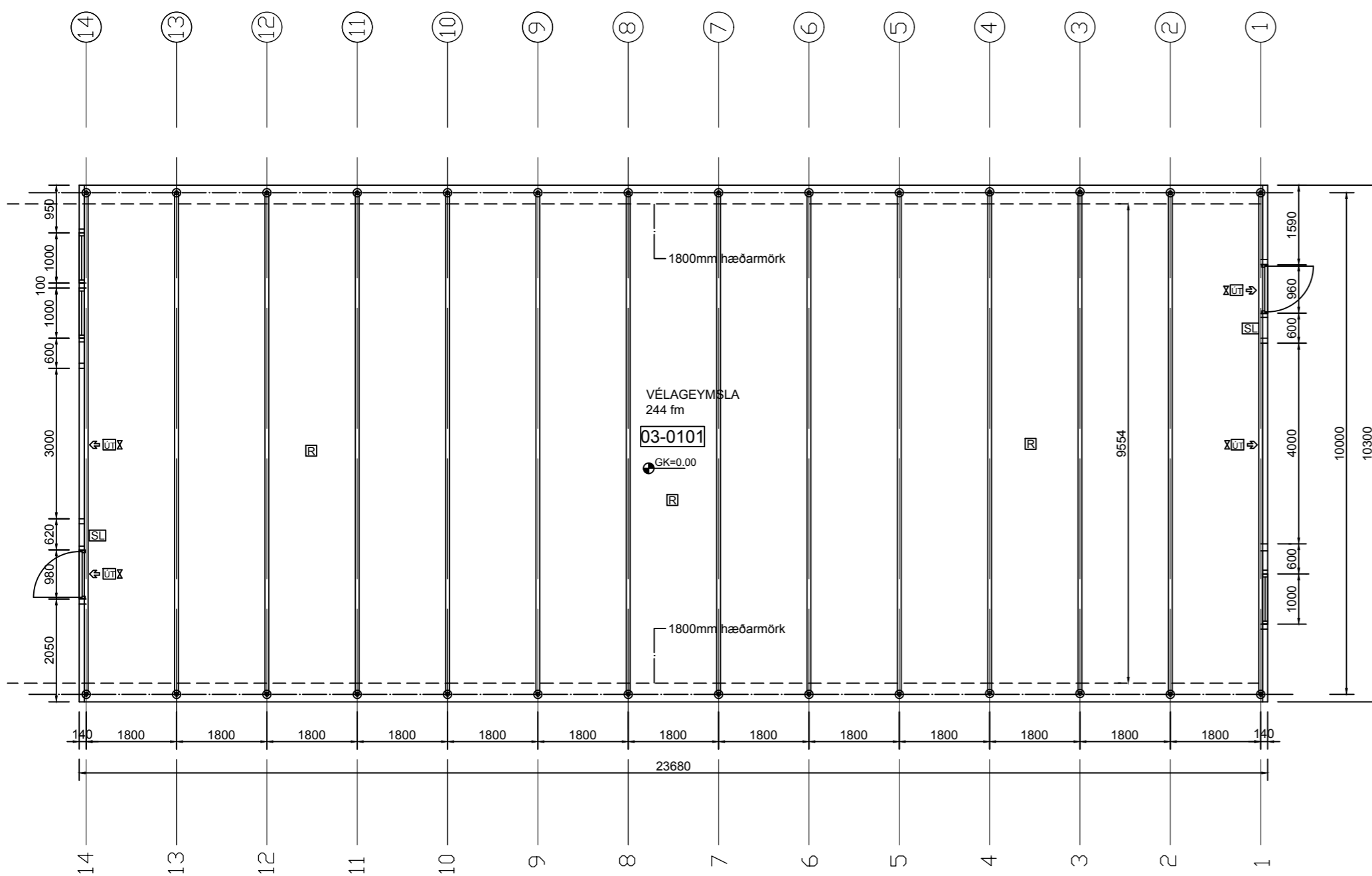

Snið samkvæmt teikn. framleiðanda

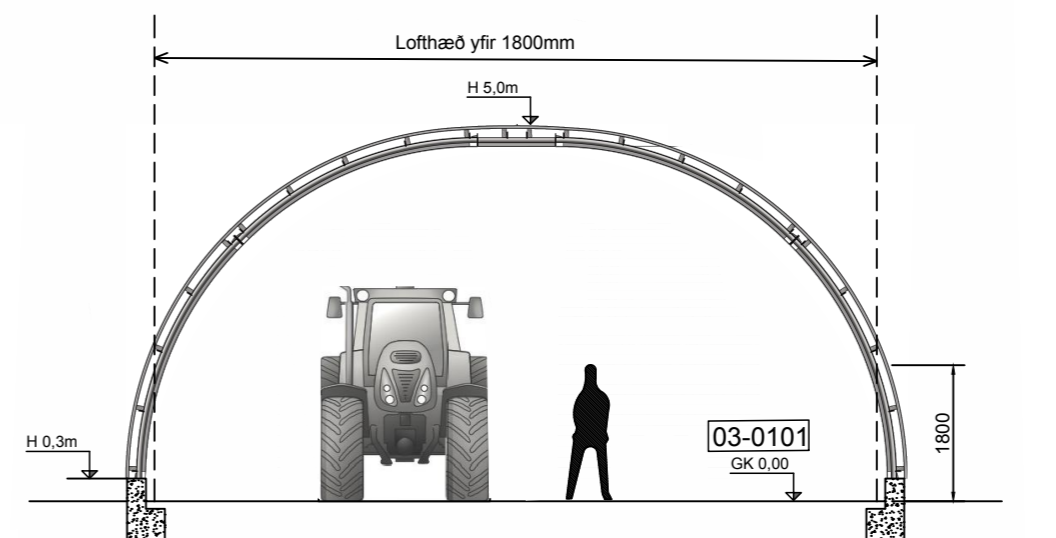

Mkv. 1:100

Staðgreinir: 8610-2-00068900  
Landnúmer: 200455

Flatarmál brúttó: 244fm  
Rúmmál brúttó: 987,5m

Skýringar á táknum.

- SL Handslökkvitæki
- Flóttaleið með leiðarlýsingu
- R Reykskynjari samtengjanlegur

Úrbætur vegna brunamála 28.08.2023

BREYTING: DAGS:

Vélageymsla

VERK: Syðri-Hamrar 3 Rangárþingi ytra

EFNI: Útlit. Grunnmynd. Sneiðing

HANNAÐ: Sveinbjörn Jónsson / Jón Valur Jónsson

MKV: 1:100

DAGS: 09.03.2021 NR: 01-04

Verkkaupi: Guðjón Björnsson Kt. 060783-3069

UNDIRSKRIFT: KT:

VERKFRÆÐISTOFAN  
**möndull**  
Birkihlíð 8, 105 Reykjavík  
Sími: 892-7991, kt: 591184-1139  
Netfang: sveinbjorn@mondull.is

Útgefandi: Sveinbjörn Jónsson kt: 261254-7949

Uppdráttur þessi er útfærin af undirrituðum fyrir hönd eiganda höfundarréttar. Möndull ehf. Eigi má með neinum hætti afrita uppdrátt þennan án skriflegs leyfis höfundar.

**SÉRTEIKNINGAR (samkvæmt teikningum framleiðanda)**

Festing á gafstoðum að neðan

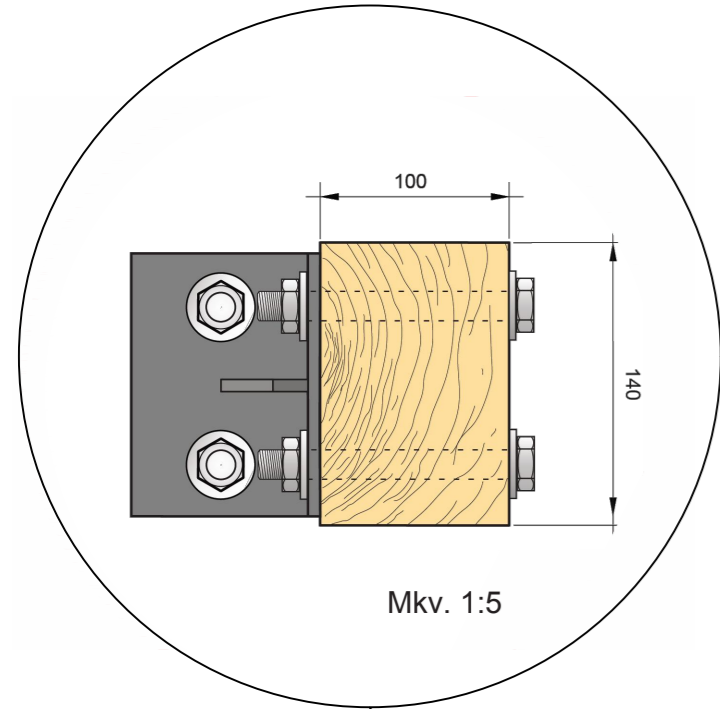

Mkv. 1:5

Festing á gafstoðum að ofan

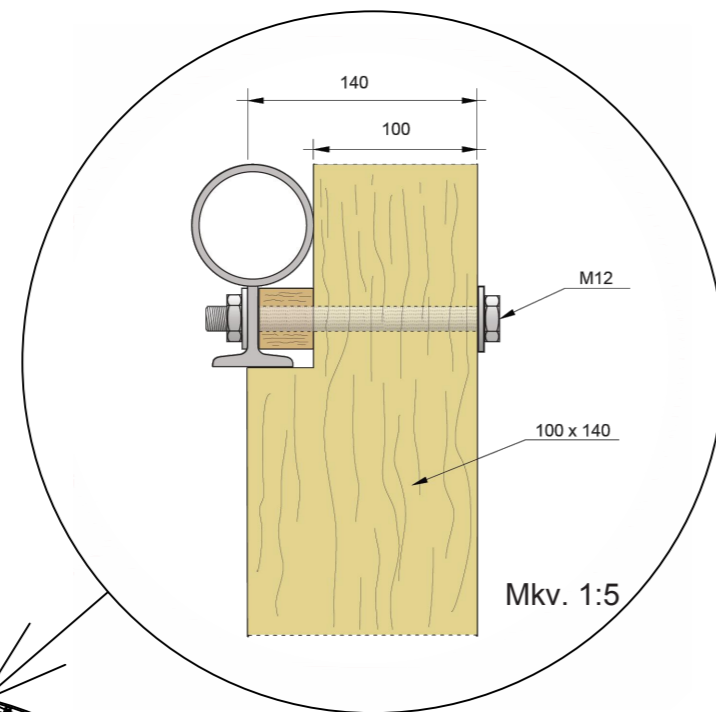

Mkv. 1:5

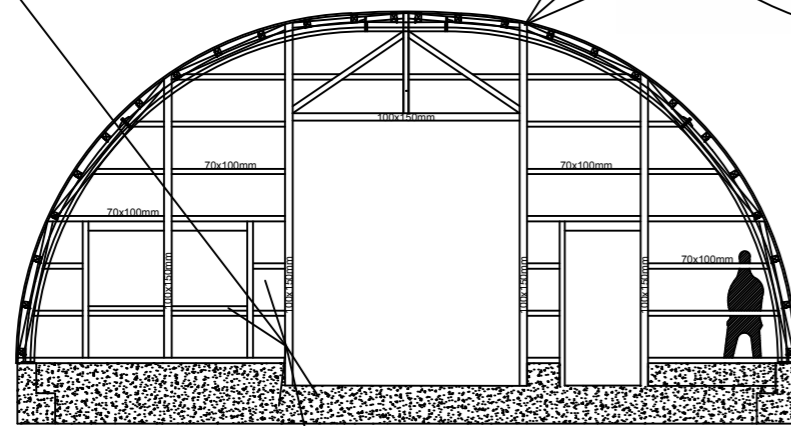

VEGGGRIND Í GAFLI

Mkv. 1:100

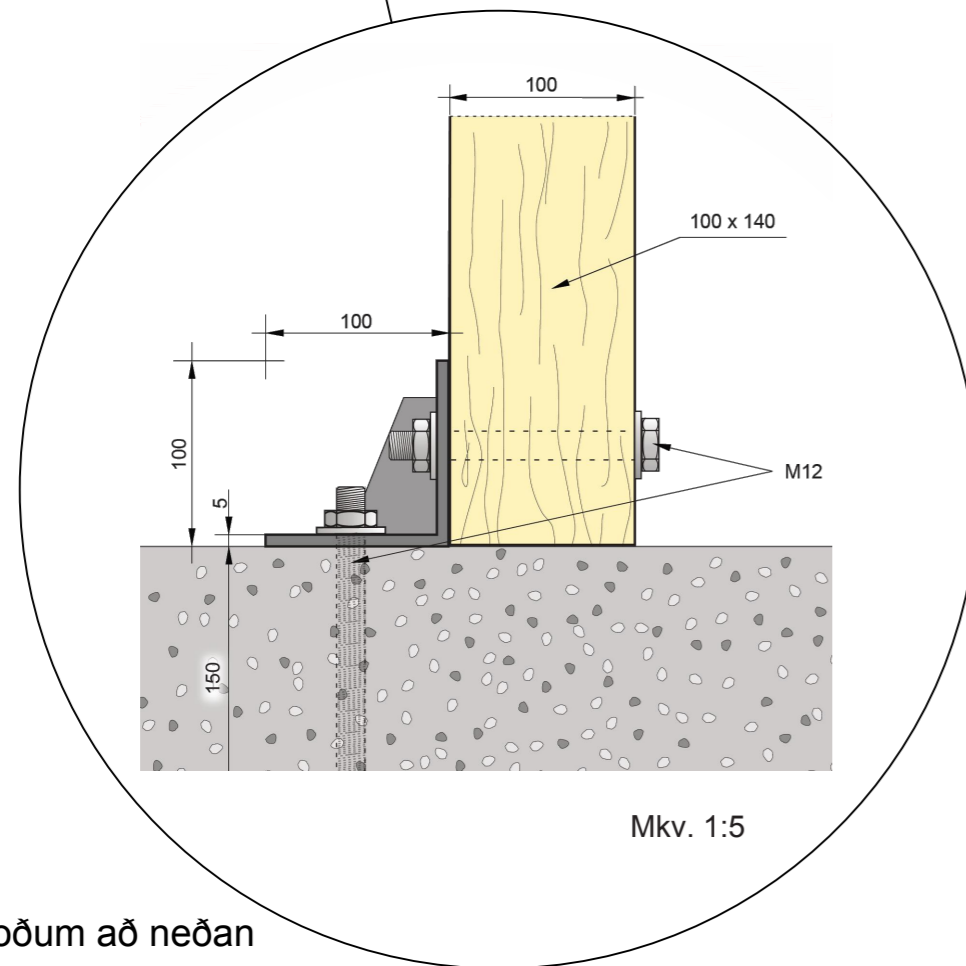

Mkv. 1:5

Festing á gafstoðum að neðan

Staðsetning festinga á bogum samkvæmt teikningu framleiðanda

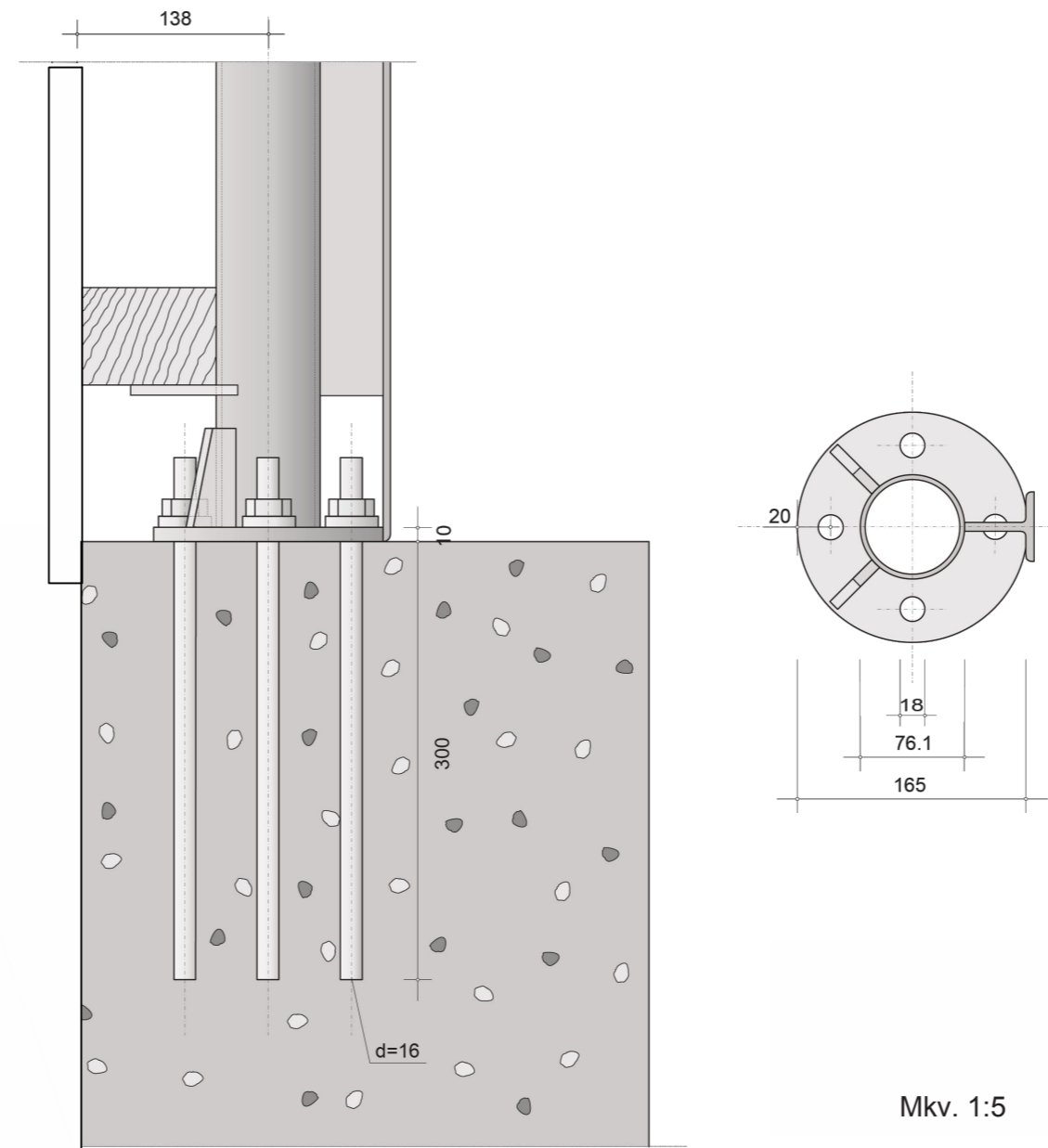

Mkv. 1:5

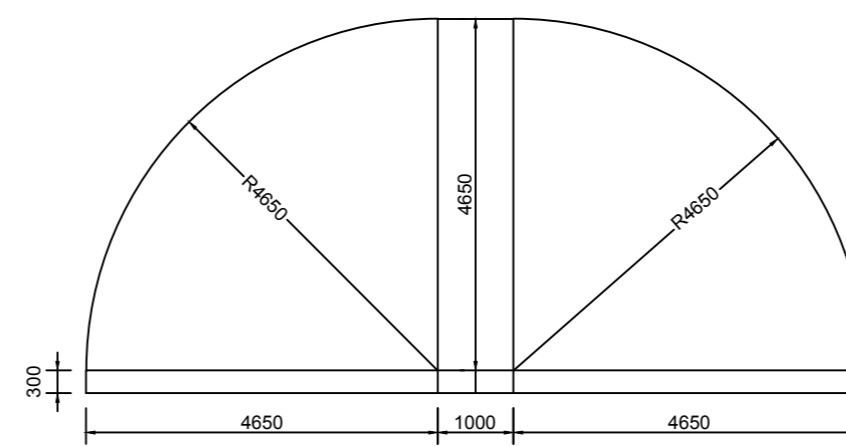

Forsendur útreiknings á rúmmáli. Mkv. 1:100

Radíus mældur í lágbaru.

Staðgreinir: 8610-2-00068900  
Landnúmer: 200455

Flatarmál brúttó: 244fm

BREYTING: DAGS:

**Vélagæymsla**

VERK: Syðri-Hamrar 3 Rangárþingi ytra

EFNI: Sérteikningar

HANNAD: Sveinbjörn Jónsson / Jón Valur Jónsson

MKV: 1:5 og 1:100

DAGS: 25.05.2023 NR: 02-04

Verkaupi: Guðjón Björnsson Kt. 060783-3069

UNDIRSKRIFT: KT:



Útgefandi: Sveinbjörn Jónsson kt: 261254-7949

Upplýsingar þessi eru útfærðar af undirrituðum fyrir hönd eiganda höfundarréttar, Mondull ehf. Eigi má með neinum hætti afrita upplýsingar þessar án skriflegs leyfis höfundar.