

AFST\*\*UMYND 1:500

FRÍSTUNDAHÚS Í LANDI SYÐRA LANGHOLTS  
 HOLTABYGGÐ, LÖÐ NR. 308  
 Landnúmer 200527  
 Skráningarnr.70003080



**BYGGINGARLÝSING. lagfærð 14.02.2022**

Húsið er byggt inn í bratta mosavaxna brekku. Það skiptist í þrjú aðskilin rými. Í fyrsta lagi meginbyggingu þar sem eru svefnherbergi, eldhús, sofa og baðherbergi. Í öðru lagi er eystri hluti hússins tekin undir gesta- herbergi með alrými, baðherbergi og geymslu. Í þriðja lagi þá er sérinngangur í inntaksherbergi.

**Breyting frá áðursamþykktum teikningum:** Sá hluti sem var bílskúr og tækjageymsla er nú ætlað undir tvö gestaherbergi með sameiginlegu baðherbergi, alrými og geymslu. Þessi hluti er aðgreindur frá meginhúsi með brunahólfandi vegg sem er R-EI 60. Einnig er bætt við bílskýli austanvið núverandi hús. Bílskýlið er opið með þaki yfir og norður- veggur bílskýlis er stoðveggur sem aðlagar sig að landi / brekku.

**Loftræsing:** Sá hluti hússins sem breyttist í gestaálmú verður loftræstur sérstaklega með vélrænu útsogi. Baðherbergi, opið rými og geymsla. Inntaksristar fyrir loft verða um glugga í opnu rými og í geymslu. Í baðherbergi verður lofintak um rist í hurð.

Húsið skal falla vel að landi og byggingarefni valin með það í huga. Bakveggur hússins er steinsteyptur sem og þak og gólfplata. Þak og bakveggur eru þétt með duk og einangrað að utan með jarðvegssteinull og stífri roof-mate plasteinangrun undir torf sem kemur ofan á þak. Gólf eru steypt og hiti lagður í illögn undir gólfefni.

Stoðveggir og tröppur í lóð verða aðlöguð að landi sem og vegur og önnur sýnileg mannvirki. Leitast skal við að gera það á eins hógværan hátt og mögulegt er.

Innveggir eru allir klæddir gipsi og a.m.k. í brunaflokk 2. Gluggar eru trégluggar, glerjaðir með tvöföldu einangrunargleri. Eldhús, baðherbergi og þvottahús eru með opnanlegum þakgluggum.

Þjörgunarop eru úr öllum svefnherbergjum, reykskynjarar í öllum rýmum og slökkvitæki staðsett miðsvæðis í meginhúsi og í gestaálmú.

Gólfniðurföll eru í öllum votrymum. Hitlagirnir eru með varmaskipti. Gengið er frá inntökum rafmagns, hitaveitu og vatns samkvæmt kröfum byggingareglugerðar. Húsið tengist smeiginlegri rotþró sem er fyrir svæðið.

Heitur pottur er utanvið húsið og er hann með læsanlegu loki og upphækkaður frá gólfi a.m.k. 60 cm

**STÆRDIR:**  
 Brúttóflötur er 171,5 m<sup>2</sup>  
 Brúttó rúmmál er 545,5 m<sup>3</sup>

A	GBB	GBB	17.02.2022
Byggingarlýsingu breytt. Bílskýli staðsett austanvið hús. Girðing sett inn.			
ÚTGÁFA	TEIKNAD	SAMÞYKKT	DAGS
BREYTINGAR			

ASK Arkitektar  
 Geirsgötu 9  
 101 Reykjavík  
 Sími 515 0300  
 Fax 515 0319  
 www.ask.is



Áritun aðalhönnuðar:

Gunnar Borgarsson arkitekt FAI, kt. 180358 4129

SYÐRA LANGHOLT HOLTABYGGÐ, LÖÐ 308		
VERKEFNI		
HEITI TEIKNINGAR	MKV. I A2	1:500
AFSTÖÐUMYND	TEIKNAD	ASK
BYGGINGARLÝSING	DAGS	4. júní 2008
VERK NR.	NUMER TEIKNINGAR	ÚTGÁFA
2201	10-01	A

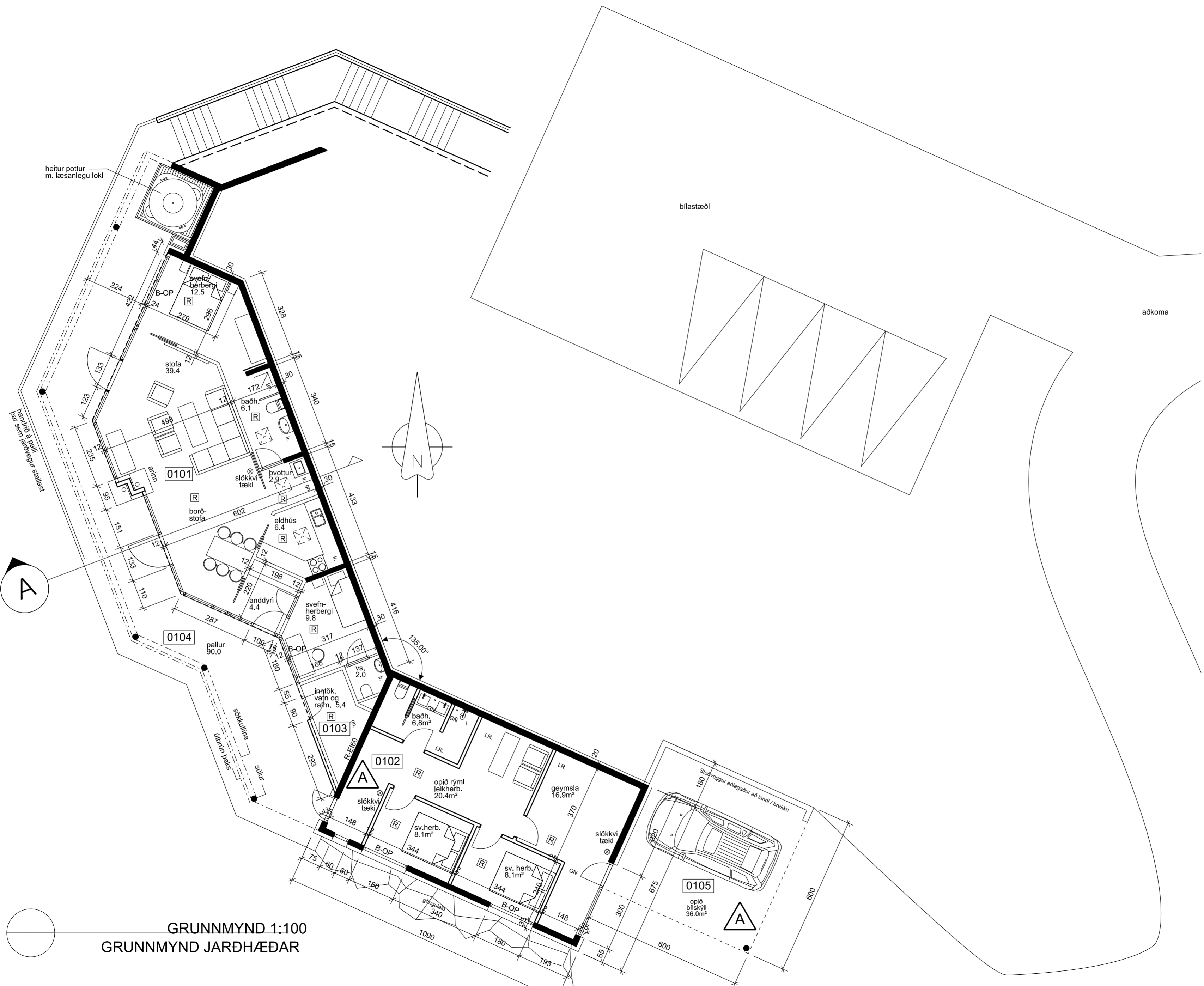

heitur pottur  
m. læsanlegu loki

bílastæði

aðkoma

A

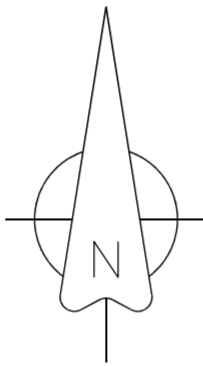

GRUNNMYND 1:100  
GRUNNMYND JARÐHÆÐAR

A	GBB	GBB	14.02.2022
Bílskur og tækjageymslu breytt í Iveruherbergi, baðh. og geymslu			
Opnu bílskylí bætt við austanvið hús. Merkt 0103			
ÚTGÁFA	TEIKNAD	SAMÞYKKT	DAGS
BREYTINGAR			

ASK Arkitektar  
Geirsgötu 9  
101 Reykjavík  
Sími 515 0300  
Fax 515 0319  
www.ask.is



Áritun aðalhönnuðar:

Gunnar Borgarsson arkitekt FAI, kt. 180358 4129

**SYÐRA LANGHOLT  
HOLTABYGGÐ, LÖÐ 308**

VERKEFNI	HEITI TEIKNINGAR	MARKV. I A2
GRUNNMYND	GRUNNMYND	1:100
		TEIKNAD
		ASK
		DAGS
		4. júní 2008
VERK NR.	NUMER TEIKNINGAR	ÚTGÁFA
2201	10-02	A

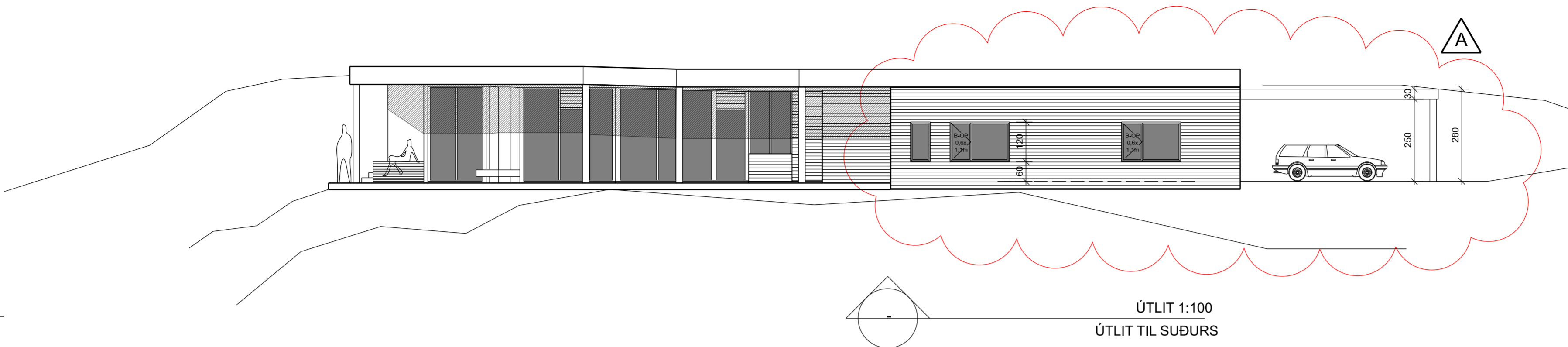

ÚTLIT 1:100  
ÚTLIT TIL SUÐURS

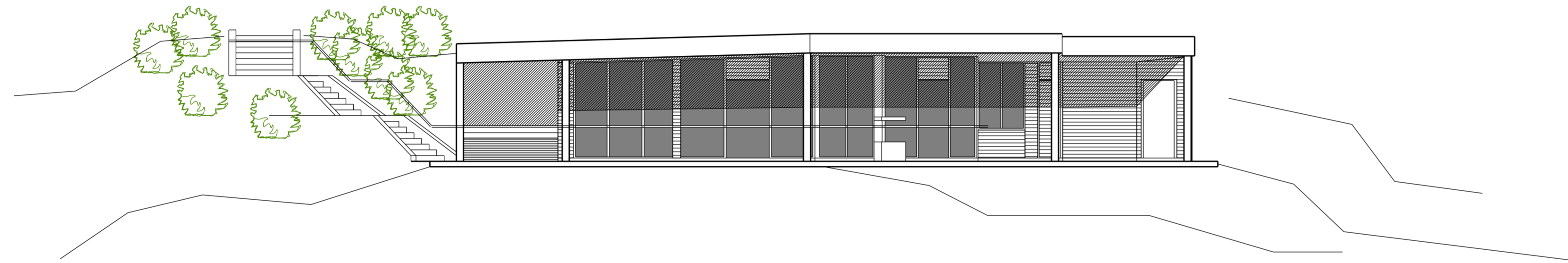

ÚTLIT 1:100  
ÚTLIT TIL VESTURS

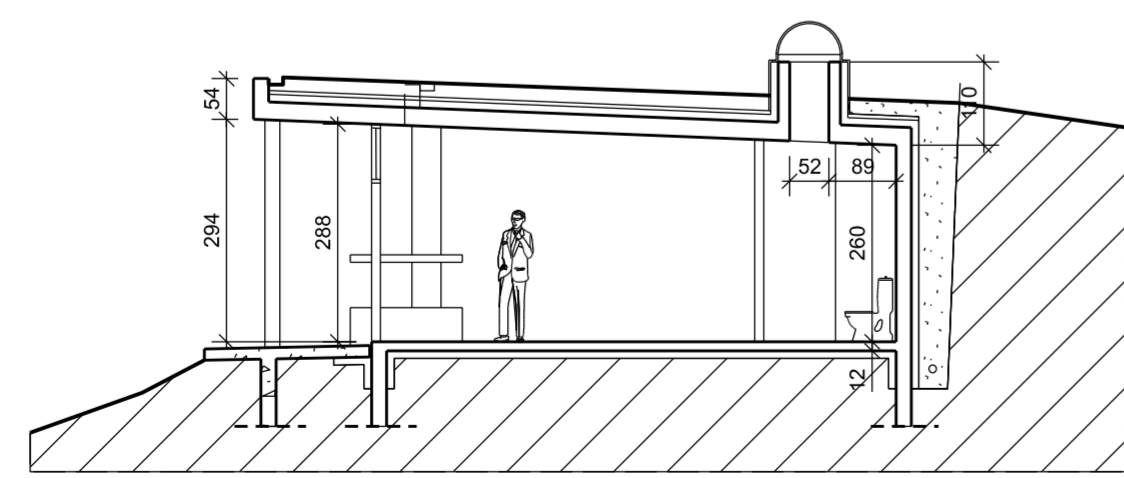

SNEIÐING 1:100  
SNID A-A

A	GBB	GBB	14.02.2022
Bilskýli bætt við austanvöð hús.			
Gestaálma, breyting á gluggasetningu. Gluggar stækkaðir og björgunarp staðsett.			
ÚTGÁFA	TEIKNAD	SAMÞYKKT	DAGS
BREYTINGAR			

ASK Arkitektar  
Geirsgötu 9  
101 Reykjavík  
Sími 515 0300  
Fax 515 0319  
www.ask.is



Áritun aðalhönnuðar:

Gunnar Borgarsson arkitekt FAI, kt. 180358 4129

SYÐRA LANGHOLT HOLTABYGGÐ, LÖÐ 308		MKV. I A2 1:100
VERKEFNI		
HEITI TEIKNINGAR		TEIKNAD
ÚTLIT OG SNIÐ		ASK
		DAGS
		4. júní 2008
VERK NR.	NUMER TEIKNINGAR	ÚTGÁFA
2201	10-03	A

## Skráningartafla: Holtabyggð lóð 308, Syðra Langholti

<b>Reikna</b>	<b>Landeignanúmer:</b> 200 527	<b>Staðgreinir:</b> 7000 3080
	<b>Matshlutanúmer:</b> 01	
	<b>Fjöldi matshluta á landeign:</b> 1	
	<b>Skrásetjari:</b> Gunnar Bogi Borgarsson	
<b>Reikningi lokið</b>	<b>Kennitala:</b> 180358-4129	
	<b>Dags:</b> 14.2.2022	
ATH. Að villutékka vinnublað í einingar áður en það er reiknað	<b>Brúttóflötur:</b> 171,5 m <sup>2</sup>	
<a href="#">Leiðbeiningar</a>	<b>Brúttó rúmmál:</b> 545,5 m <sup>3</sup>	
	<b>Birt flatarmál:</b> 171,5 m <sup>2</sup>	
	<b>Skiptarúmmál:</b> 474,510 m <sup>3</sup>	

<b>Skráningartafla:</b> Holtabyggð lóð 308, Syðra Langholti					<b>Skrásetjari:</b> Gunnar Bogi Borgarsson <a href="#">Breytingar</a>													
<b>Landeignanúmer:</b> 200 527					<b>Kennitala:</b> 180358-4129													
<b>Matshlutanúmer:</b> 01					<b>Dags:</b> 14.2.2022													
<b>Uppskipting og lýsing</b>					<b>Stærðir</b>													
D0	D1	D2	D3	D4	D5	D5M	D6	D7	D8	D9	D10a	D10b	D11	D12	D13	D14	D15	
Lokun	Rými hæð-röð	Notkun texti	Höfuð-flokkun	Eignar-hald	Botnflötur m <sup>2</sup>	Milliflötur m <sup>2</sup>	Stigar m <sup>2</sup>	Op m <sup>2</sup>	Brúttóflötur m <sup>2</sup>	Brúttóflötur sh < 1,8	Salarhæð min	Salarhæð max	Brúttó rúmmál m <sup>3</sup>	Nettóflötur m <sup>2</sup>	Birt flatarmál m <sup>2</sup>	Reiknitala skiptarúmmáls	Skiptarúmmál m <sup>3</sup>	
		<b>Matshluti</b>			171,5	0,0	0,0	0,0	171,5	0,0			545,5	149,2	171,5		474,510	
		<b>Botn</b>											0,0					
	01	<b>1. Hæð</b>			171,5	0,0	0,0	0,0	171,5	0,0			545,5	149,2	171,5			
A	0101	<b>Íverurými</b>	N	0101	93,9				93,9		2,80	3,48	298,7	83,5	93,9	3,18	265,530	
A	0102	<b>Íverurými/gestir</b>	N	0101	70,7				70,7		2,80	3,48	224,8	60,3	70,7	3,18	191,754	
A	0103	<b>Inntaksherbergi</b>	T	0101	6,9				6,9		2,80	3,48	22,0	5,4	6,9	3,19	17,226	
B	0104	<b>Pallur</b>	U	0101	90,0				90,0				0,0					
B	0105	<b>Bílskýli</b>	U	0101	36,0				36,0				0,0					

A	GBB	GBB	14.02.2022
Skráningartöflu breytt og hún lagfærd			
ÚTGÁFA	TEIKNAD	SAMÞYKKT	DAGS
BREYTINGAR			

ASK Arkitektar  
Geirsgötu 9  
101 Reykjavík  
Sími 515 0300  
Fax 515 0319  
www.ask.is

Áritun aðalhönnuðar:



Gunnar Borgarsson arkitekt FAI, kt. 180358 4129

SYÐRA LANGHOLT  
HOLTABYGGÐ, LÓÐ 308

VERKEFNI	HEITI TEIKNINGAR	SKRÁNINGARTAFLA	MKV. I A2
			TEIKNAD
			ASK
			DAGS
			4. júní 2008
VERK NR.	NUMER TEIKNINGAR	ÚTGÁFA	
2201	10-40	A	