

## Kiðjaberg 107 - Sumarhús

Landnúmer: L201721  
Staðgreinir: 8719-1-50001070

### Uppbygging í meginráttum

Húsið er einlyft timburhús á tveimur pöllum með utanaðgengnu lagnarými í kjallara. Húsið er reist á staðnum á steinsteyptum sökklum og gólfplötum sem liggja í þremur mismunandi hæðum.

Útveggir eru klæddir með standandi lerkiborðum sem með tímanum fá að grána. Gluggar eru svar-gráir ál-timbur gluggar með ýmist tvöföldu eða þreföldu K-gleri. Öryggisgler er í gólfíðum gluggum/hurðum. Útveggir eru byggðir upp úr timburstöðum og stálsúlum og einangraðir með 145mm steinullareingrun.

Þak verður kalt, loftræst með krossloftun. Það verður byggt úr timbursperrum með 220mm steinullareingrun með vindpappa og 25mm loftunarbili á milli sperra. Lofti er veitt inn/út með loftunarrörum m. skordýraneti, amk. 3x32mm í hvert sperrubili. Ofan á sperrur koma 34x70mm lektur, c/c 600, þvert á sperrur til að mynda krossloftun. Þar ofan á kemur 18mm grenikrossviður, 2 lög af þakpappa (undir- og yfirlags dúkur), drendúkur með fliti og að lokum tvö lög af torfþökum (3 lög við þakkanta). Í undirþaki yfir alrými verða einnig stálbitar þvert á sperrur.

Undir gólfplötur er einangrað með amk. 100mm plasteingrun.

Allt grindarefni útveggja og innveggja skal vera í styrktarflokki K24.

Golfbílageymsia er staðsett sunnan megin lóðar og geymslu- og lagnarými er staðsett í kjallara norðan megin hússins.

### Lagnir:

Allar heitar vatns- og hitalagnir verða lagðar í gólfplötu og útveggi. Kalt vatn verður lagt undir gólfplötu. Húsið verður ýmist hitað upp með öfnum eða gólfhitakerfi. Hitastig neysluvatns mun ekki fara yfir 65°C. Nota skal forhitara af viðurkenndri gerð. Frárennslu verður tengt 3200L rotþró með siturlögn af viðurkenndri gerð. Loftræstikerfi verður í húsinu.

### Einangrun:

Sökkjar og gólfplötur eru einangraðar með 100mm plasteingrun. Útveggir verða einangraðir með 145mm steinullareingrun. Þak verður einangrað með 220mm steinullareingrun með áföstum vindpappa. Einangrun er skv. reglugerð.

Hámarks kólnunartölur einstakra byggingarhluta skulu vera eftirfarandi :

Útveggir : 0,40 W/mV<sup>2</sup>  
Þak : 0,20"  
Gólf á fyllingu : 0,30"  
Gluggar, vegið meðaltal karma og glers : 2,50"

Pam gildi rakasperru sé amk. 500.

Pam gildi vindvarnarlags sé ekki meira en 20.

### Ytri frágangur, nánar:

Útveggir verða gisklæddir með standandi lerkiborðum, sem með tímanum fá að grána.

Gluggar eru ál-timbur gluggar í svar-gráum lit að utan, lakkaðir að innan, með ýmist tvöföldu eða þreföldu K-gleri.

Flasning á þakkanti verður úr áli í svar-gráum lit og gengur lítilega niður á útvegg. Pallur er úr ómeðhöndluðu silfurgráu lerkí.

Á suð-asutur hlið lóðar er gert ráð fyrir 6 bilastæðum á malarlögðu plani.

Stigur frá bilastæði að inngangi er lagður með stiklum, náttúrusteini og/eða mól.

Suð-vestan megin við húsið er grjóthleðsla sem mætir timburpalli.

Handrið utandyra skulu vera úr hertu öryggisgleri í a.m.k.90 cm há.

Setlaug er staðsett á miðjupalli, með læsanlegu loki og 40 cm yfir göngusvæði.

Auðkenni um staðsetningu fristundahúss sem gefa má upp til neyðarlínu skal vera staðsett utandyra á útvegg.

### Innri frágangur:

Hvitmáluð timbur- eða gipsklæðning er á innveggjum. Loft er ýmist hvitmálað eða klætt timburlistum. Milliveggir eru byggðir úr timburstöðum og einangraðir með þilul.

Gólf herbergja eru lögð plankaparketi og gólf alrýmis og votrýma klædd flisum.

Gólfhiti er lagður í steypa plötu.

Votrými eru að hluta til klædd flisum á veggjum.

Prep stiga eru steyp.

Innihurðir verða úr timbri en ekki er gerð krafa til hjóðeinangrunnar eða brunavarna.

Hindrunarlaus umferðarbreidd inngangs-/útidryra verður ekki minni en 83 cm. skv. Br. gr. 6.4.2. Ljósop innihurða verður a.m.k. 80x200cm skv. Br. gr. 6.4.3.

Kamína er staðsett í stofu m.t.t. gr 9.6.5 og 9.6.6 í byggingarreglugerð.

Veggir og loft golfbílageymslu skulu klæddir tvöfaldrí gipsklæðningu eða sambærilegri klæðningu í a.m.k. flokki 1.

### Brunavarnir:

Húsið er tvö brunahólf, fristundahús og bílskúr.

Útgönguleiðir eru ýmist merkar með út-merki eða með BO, björgunaropi á uppdrætti.

Reykskynjarar eru í öllum herbergjum, stofu, gangi og geymslu.

Brunateppi er í eldhúsi og slökkvitæki í anddyri og geymslu.

### Meðhöndlun sorps:

Grendargámar eru staðsettir við Hraunborgir og gámasvæði er í Seyðishólum.

### Samantekt og umfang:

Húsið er einnar hæðar á tveimur pöllum, með utangengt lagnarými í kjallara.

Allar stærðir hússins koma fram í skráningartöflunni.

Nettó stærðir eru tilgreindar á grunnmyndum.

Stærðir eru eftirfarandi skv. skráningartöflu:

Brúttóflátarmál: (mhl.01 og mhl.02)	263.5 m <sup>2</sup>
Brúttóúmmál: (mhl.01 og mhl.02)	964.9 m <sup>3</sup>
Lóð:	9100 m <sup>2</sup>
Nýtingarhlutfall:	0.03

Stærðir sjá nánar í skráningartöflu á blaði A-400.

Húsið er ekki hannað á grundvelli algildrar hönnunar.

Við uppbyggingu skal farið eftir reglugerðum um bygginga-, bruna- og heilbrigðismál.

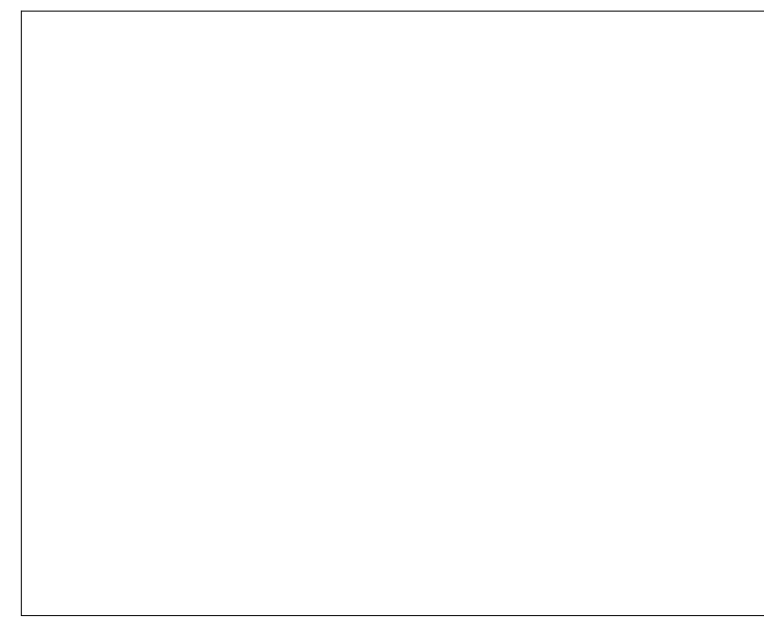

### Almennt:

Öll mál eru í millimetrum nema kótar á gólfum, loftum og landi sem eru í metrum.

Öll mál sannreynist á staðnum og ef misræmi kemur upp í teikningum skal strax hafa samband við hönnuði og eftirlitsmann.

### Skýringar:

SK: x.xxx = Steypukóti.

GK: x.xxx = Kóti á frágengnu gólf

K: x.xxx = Kóti á loftum og á landi

LR = Loftræsting

GN = Gólfniðurfal

BO = Björgunarop

SL = Slökkvitæki

NF = Niðurfal frá þaki

ÚT = Flóttaleið

Breyting B: Byggingaálysing uppfærð í samræmi við athugasemdir. Breytingar á útlitum og málsetningar fyrir björgunarop 02.06.2022

Breyting A: Skráningartöflu uppfærð í samræmi við athugasemdir byggingafulfyllu um B-rými, byggingaálysing bætt og stærð golfbílageymslu minnkuð. 12.04.2022

Verk: **Kiðjaberg 107**

Verkkaupi: Inga og Börkur

Teikning: **Afstöðumynd**

Mkv.: 1:500

Dagsetn.: 11.03.2022

Teiknað: ÓK

Yfirfarir: KK

## KRADS

Skólavörðustígur 16, 2.hæð  
Kt. 420519-0600  
Sími: 534 03 20 - Email: krads@krads.is

### Hönnunarstjóri:

Kristján Örn Kjartansson, kt.: 040176-4979  
Email: kris@krads.is  
Sími: 664 03 22

Verk Teikn. Breyting

213 A-100

B

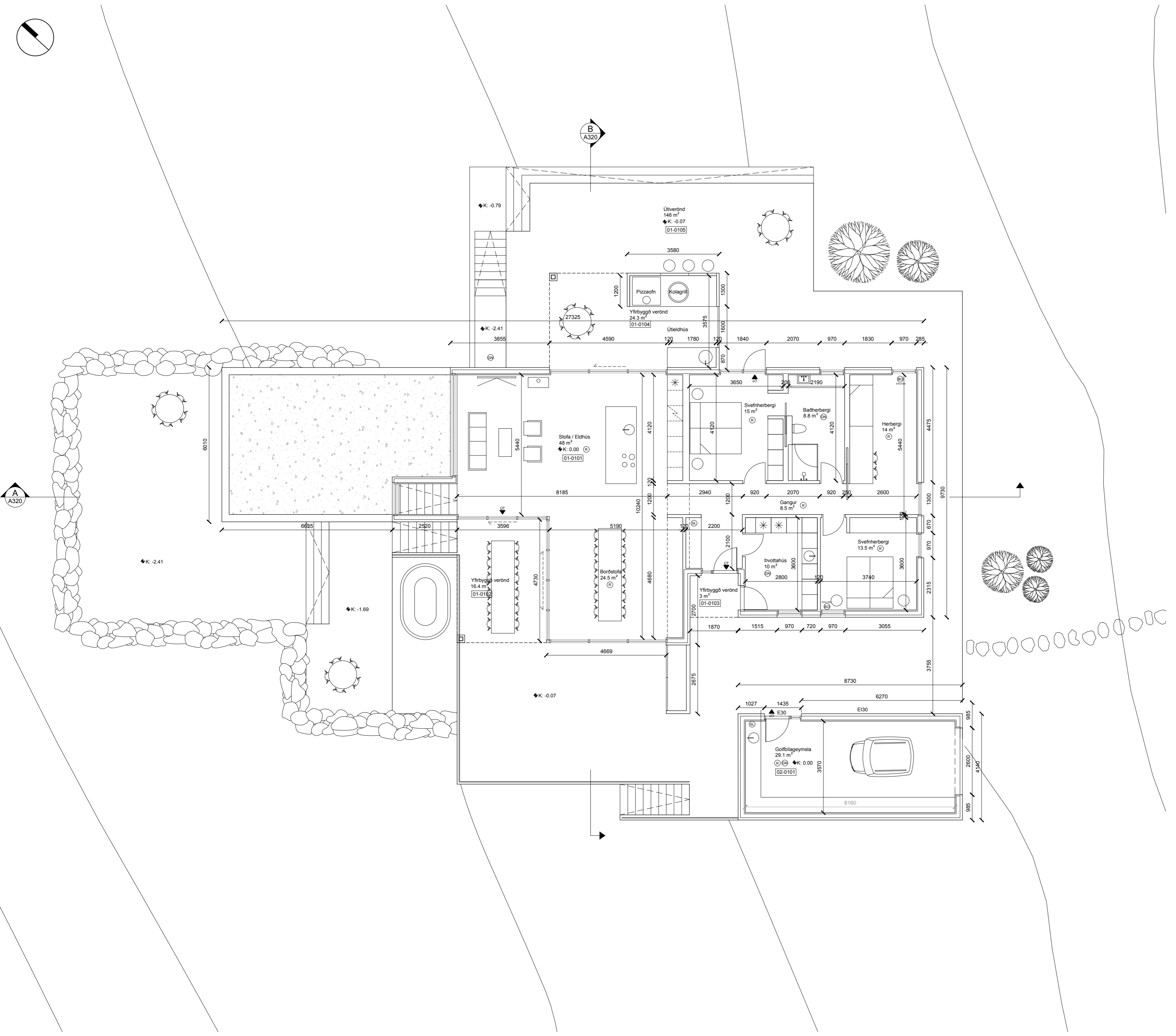

**Almennt:**  
 Öll mál eru í millimetrum nema kótar á gólfum, loftum og landi sem eru í metrum.  
 Öll mál sannreynist á staðnum og ef misræmi kemur upp í teikningum skal strax hafa samband við hönnuði og eftirlitsmann.

- Skýringar:**
- SK: x.xxx = Steypukóti.
  - GK: x.xxx = Kóti á frágengnu gólf
  - K: x.xxx = Kóti á loftum og á landi
  - LR = Loftræsting
  - GN = Gólfniðurfall
  - BO = Björgunarop
  - SL = Stökkvitæki
  - NF = Niðurfall frá þaki
  - ÚT = Flóttaleið

Breyting B: Byggingalýsing uppfærð í samræmi við athugasemdir. Breytingar á útlitum og málsetningar fyrir björgunarop 02.06.2022

Breyting A: Skráningartalla uppfærð í samræmi við athugasemdir byggingafulltrúa um B-rými, byggingalýsing bætt og stærð gólfbilageymslu minnkuð. 12.04.2022

Verk: **Kiðjberg 107**

Verkkaupi: Inga og Börkur

Teikning: **Grunnmynd - 1. hæð**

Mkv.: 1:100

Dagsetn.: 11.03.2022

Teiknað: ÓK

Yfirfarð: KK

**KRADS**

Skólavörðustígur 16, 2.hæð  
 Kt. 420519-0600  
 Sími: 534 03 20 - Email: krads@krads.is

**Hönnunarstjóri:**  
 Kristján Örn Kjartansson, kt.: 040176-4979  
 Email: kris@krads.is  
 Sími: 664 03 22

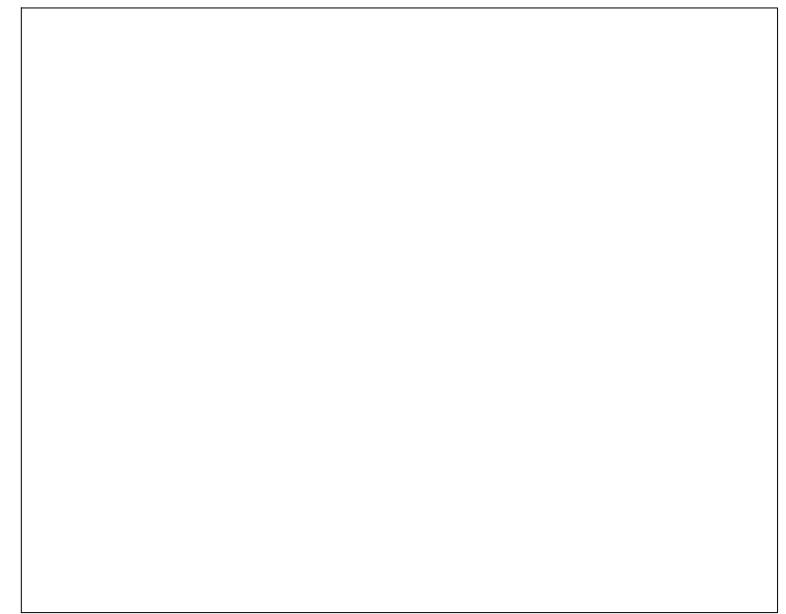
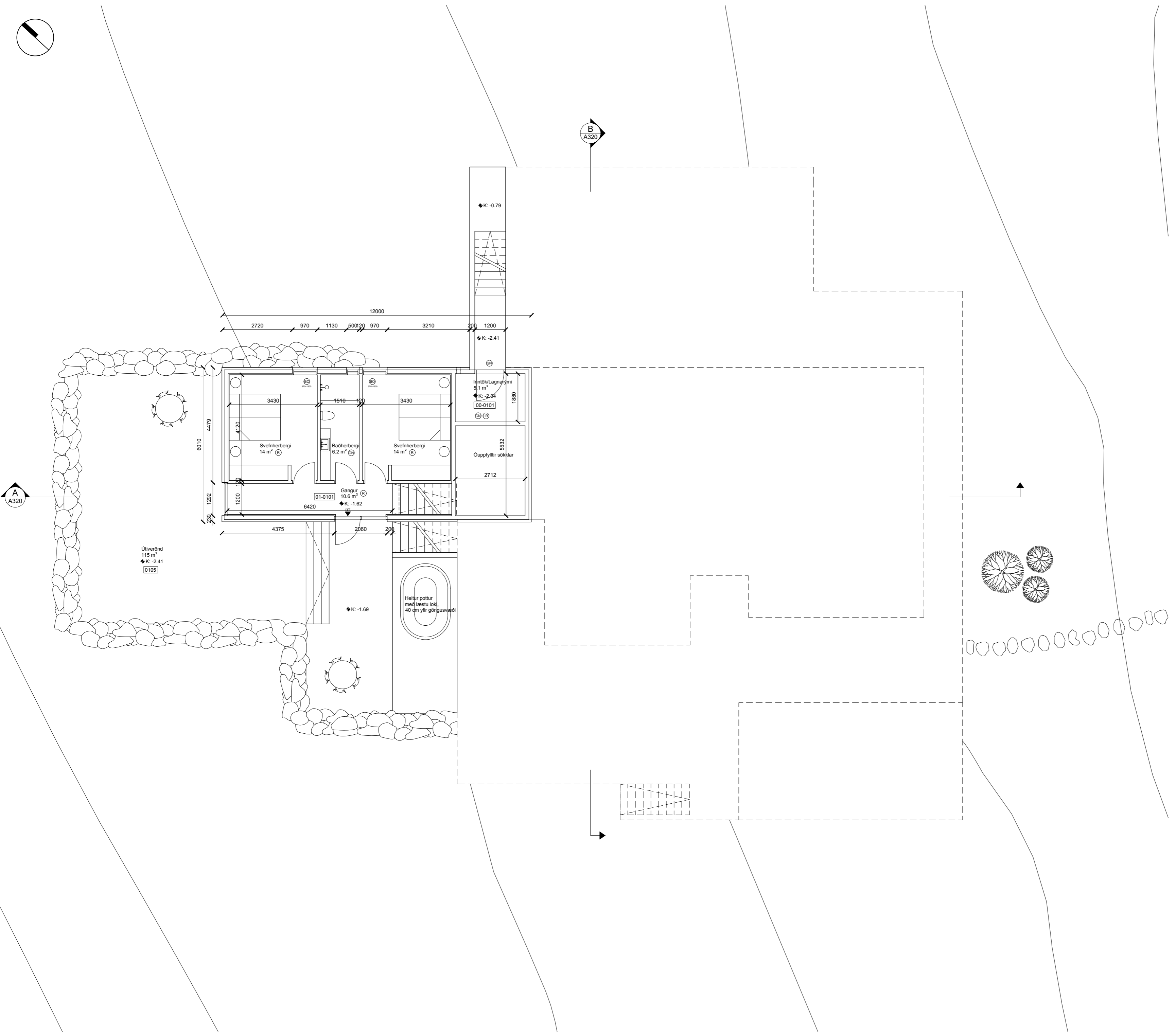

**Almennt:**  
 Öll mál eru í millimetrum nema kótar á gólfum, loftum og landi sem eru í metrum.  
 Öll mál sannreynist á staðnum og ef misræmi kemur upp í teikningum skal strax hafa samband við hönnuði og eftirlitsmann.

- Skýringar:**
- SK: x.xxx = Steypukóti.
  - GK: x.xxx = Kóti á frágengnu gólfu
  - K: x.xxx = Kóti á loftum og á landi
  - (LR) = Loftræsting
  - (GN) = Gólfniðurfall
  - (BO) = Björgunarop
  - (SL) = Stökkvitæki
  - (NF) = Niðurfall frá þaki
  - ÚT = Flóttaleið

Breyting B: Byggingalýsing uppfærð í samræmi við athugasemdir. Breytingar á úllitum og málsetningar fyrir björgunarop 02.06.2022

Breyting A: Skráningartalla uppfærð í samræmi við athugasemdir byggingafróða um B-rými, byggingalýsing bætt og stærð gólfbilageymslu minnkuð. 12.04.2022

Verk: **Kiðjberg 107**

Verkkaupi: Inga og Börkur

Teikning: **Grunnmynd - Jarðhæð**

Mkv.: 1:100

Dagsetn.: 11.03.2022

Teiknað: ÓK

Yfirarið: KK

**KRADS**  
 Skólavörðustígur 16, 2.hæð  
 Kt. 420519-0600  
 Sími: 534 03 20 - Email: krads@krads.is

**Hönnunarstjóri:**  
 Kristján Örn Kjartansson, kt.: 040176-4979  
 Email: kris@krads.is  
 Sími: 664 03 22

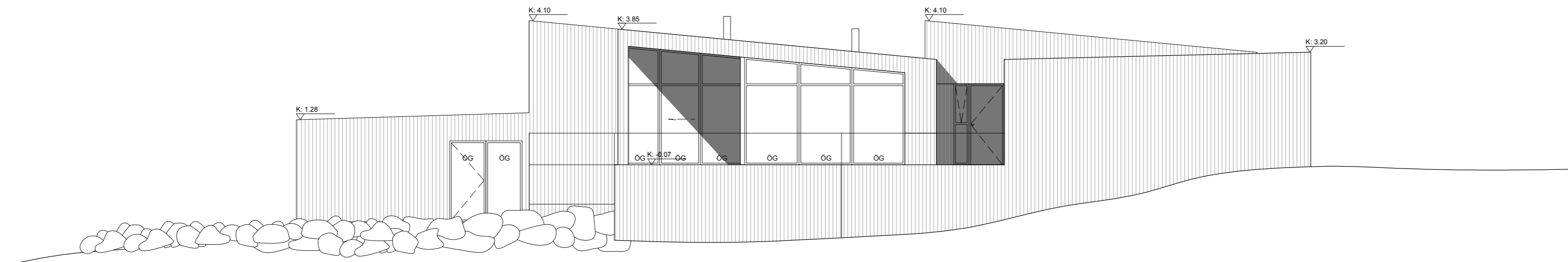

Ásýnd - Suð-Vestur

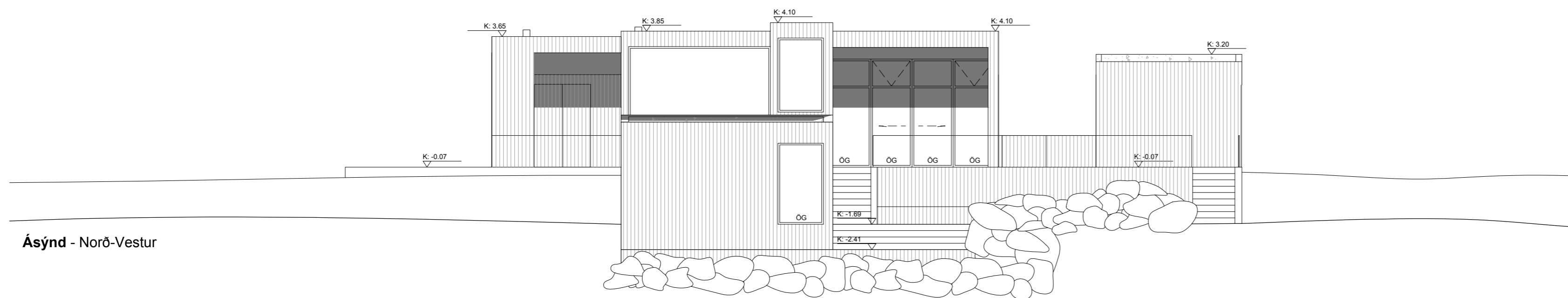

Ásýnd - Norð-Vestur

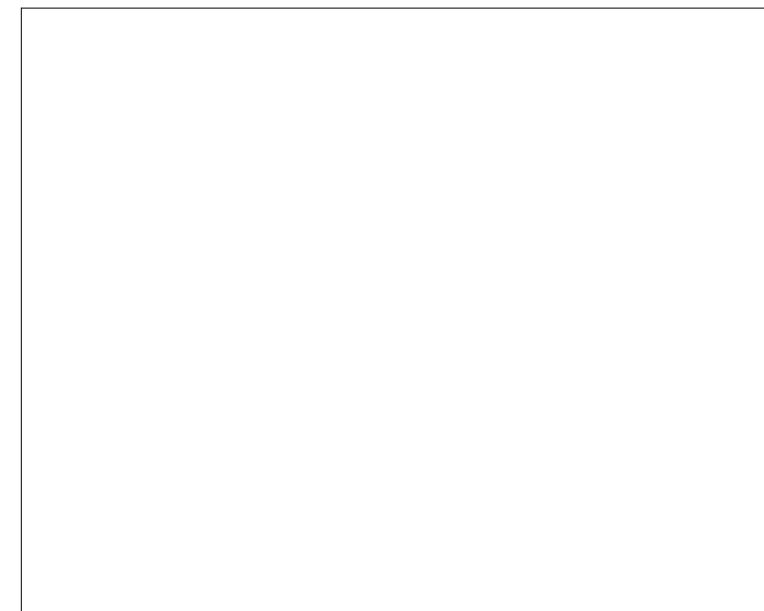

**Almennt:**  
Öll mál eru í millimetrum nema kótar á gólfum, loftum og landi sem eru í metrum.  
Öll mál sannreynist á staðnum og ef misræmi kemur upp í teikningum skal strax hafa samband við hönnuði og eftirlitsmann.

**Skýringar:**

SK: x.xxx = Steypukóti.

OK: x.xxx = Kóti á frágengnu gólf

K: x.xxx = Kóti á loftum og á landi

(LR) = Loftræsting

(GN) = Gólfniðurfal

(BO) = Björgunarop

(SL) = Stökkvitæki

○ NF = Niðurfal frá þaki

▼ ÚT = Flóttaleið

Breyting B: Byggingalýsing uppfærð í samræmi við athugasemdir. Breytingar á úllitum og málsetningar fyrir björgunarop 02.06.2022

Breyting A: Skráningartalla uppfærð í samræmi við athugasemdir byggingafultrúa um B-rými, byggingalýsing bætt og stærð gólfbilageymslu minnkuð. 12.04.2022

Verk: **Kiðjberg 107**

Verkkaupi: Inga og Börkur

Teikning: **Ásýndir**

Mkv.: 1:100

Dagsetn.: 11.03.2022

Teiknað: ÓK

Yfirfarir: KK

**KRADS**

Skólavörðustígur 16, 2.hæð  
Kt. 420519-0600  
sími: 534 03 20 - Email: krads@krads.is

**Hönnunarstjóri:**

Kristján Örn Kjartansson, kt.: 040176-4979  
Email: kris@krads.is  
Sími: 664 03 22

Verk Teikn. Breyting

**213**

**A-300**

**B**

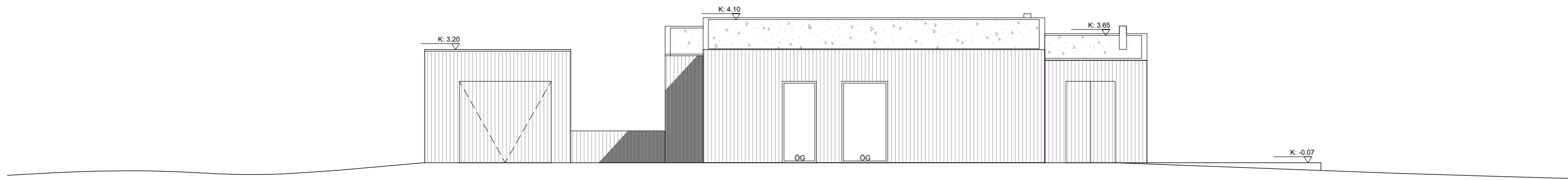

Ásýnd - Suð-Austur

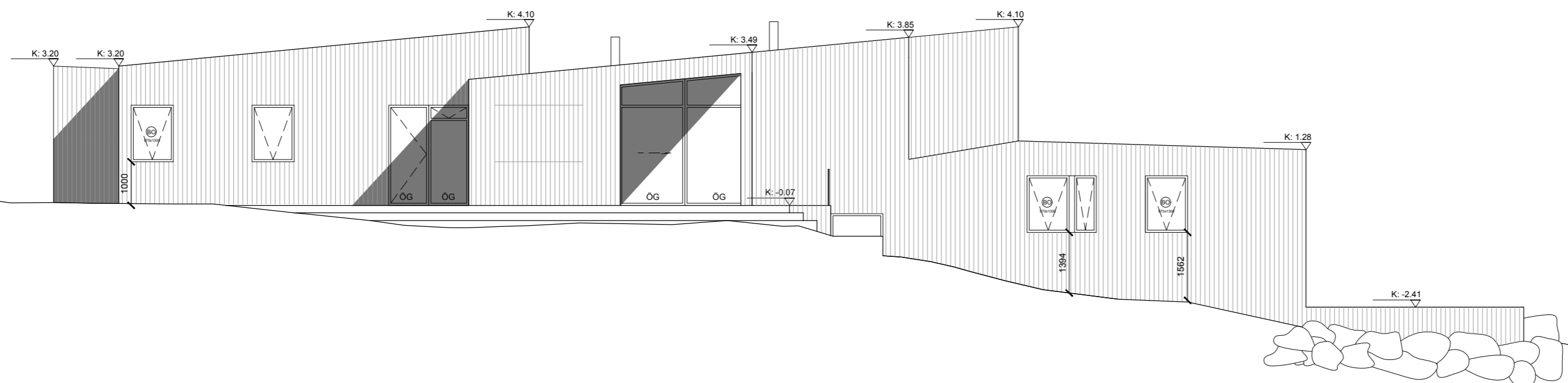

Ásýnd - Norð-Austur

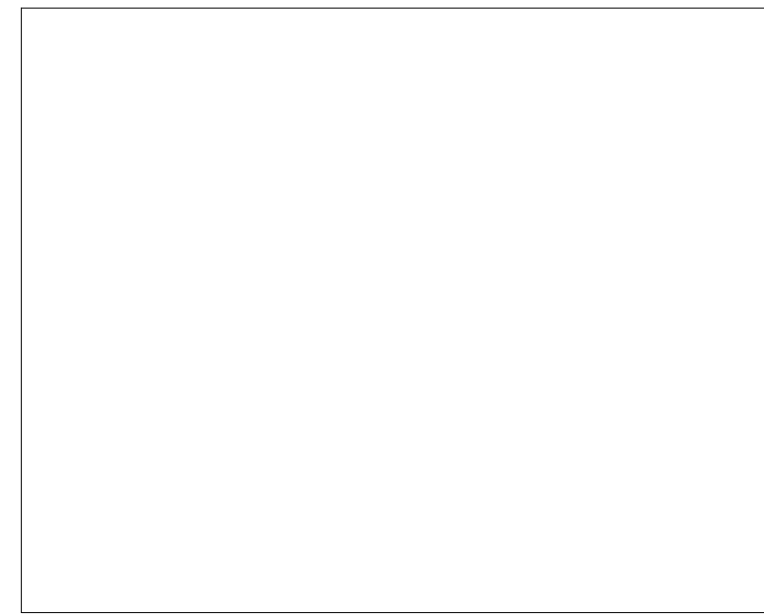

**Almennt:**  
Öll mál eru í millimetrum nema kótar á gólfum, loftum og landi sem eru í metrum.  
Öll mál sannreynist á staðnum og ef misræmi kemur upp í teikningum skal strax hafa samband við hönnuði og eftirlitsmann.

**Skýringar:**

SK: x.xxx = Steypukóti.

GK: x.xxx = Kóti á frágengnu gólfi

K: x.xxx = Kóti á loftum og á landi

ⓁR = Lofræsting

ⓄN = Gólfniðurfal

ⓅO = Björgunarop

ⓈL = Stökkvitæki

ⓃF = Niðurfal frá þaki

ⓊT = Flóttaleið

Breyting B: Byggingalýsing uppfærð í samræmi við athugasemdir. Breytingar á útlitum og málsetningar fyrir björgunarop 02.06.2022

Breyting A: Skráningartalla uppfærð í samræmi við athugasemdir byggingafultrúa um B-rými, byggingalýsing bætt og stærð gólfbilageymslu minnkuð. 12.04.2022

Verk: **Kiðjberg 107**

Verkkaupi: Inga og Börkur

Teikning: **Ásýndir**

Mkv.: 1:100

Dagsetn.: 11.03.2022

Teiknað: ÓK

Yfirfarir: KK

**KRADS**

Skólavörðustígur 16, 2.hæð  
Kt. 420519-0600  
Sími: 534 03 20 - Email: krads@krads.is

**Hönnunarstjóri:**

Kristján Örn Kjartansson, kt.: 040176-4979  
Email: kris@krads.is  
Sími: 664 03 22

Verk Teikn. Breyting

**213**

**A-310**

**B**

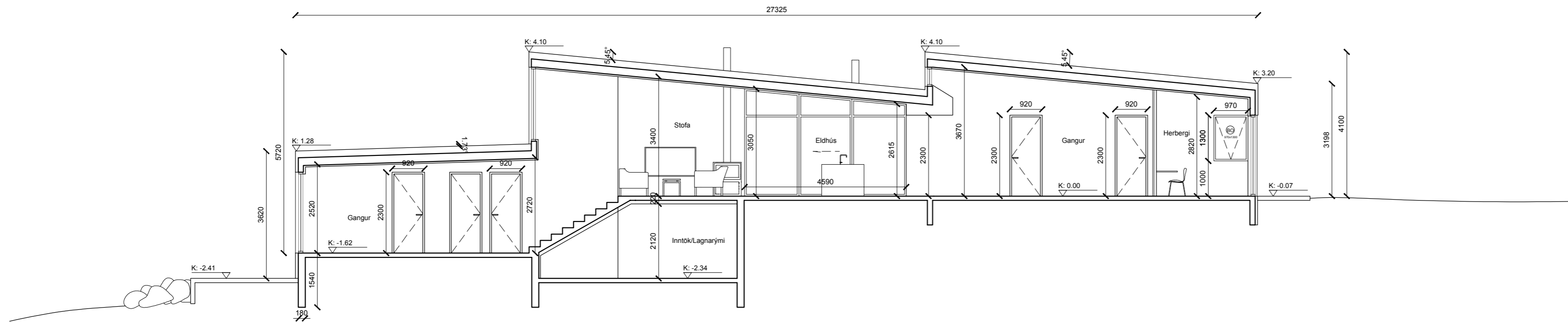

Sneiðing - A

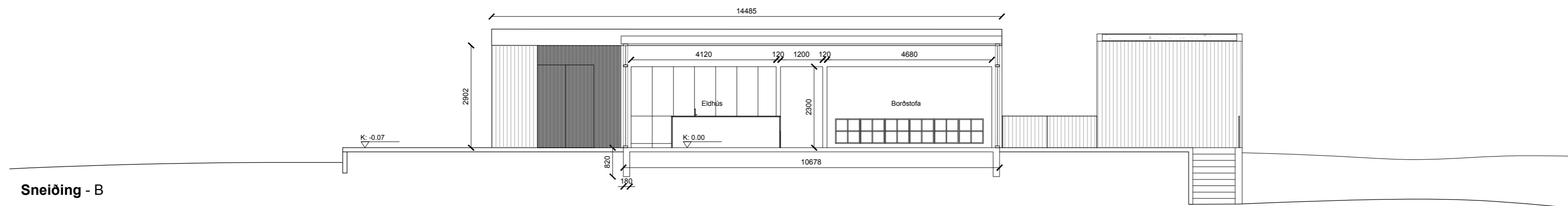

Sneiðing - B

**Almennt:**  
Öll mál eru í millimetrum nema kótar á gólfum, loftum og landi sem eru í metrum.  
Öll mál sannreynist á staðnum og ef misræmi kemur upp í teikningum skal strax hafa samband við hönnuði og eftirlitsmann.

**Skýringar:**

- SK: x.xxx = Steypukóti.
- GK: x.xxx = Kóti á frágengnu gólf
- K: x.xxx = Kóti á loftum og á landi
- (LR) = Loftræsting
- (GN) = Gólfniðurfall
- (BO) = Björgunarop
- (SL) = Stökkvitæki
- NF = Niðurfall frá þaki
- ▼ ÚT = Flóttaleið

Breyting B: Byggingalýsing uppfærð í samræmi við athugasemdir. Breytingar á útlitum og málsetningar fyrir björgunarop 02.06.2022

Breyting A: Skráningartalla uppfærð í samræmi við athugasemdir byggingafróðra um B-rými, byggingalýsing bætt og stærð gólfbilageymslu minnkuð. 12.04.2022

Verk: **Kiðjberg 107**

Verkkaupi: Inga og Börkur

Teikning: **Sneiðingar**

Mkv.: 1:100

Dagsetn.: 11.03.2022

Teiknað: ÓK

Yfirfarð: KK

**KRADS**

Skólavörðustígur 16, 2.hæð  
Kt. 420519-0600  
sími: 534 03 20 - Email: krads@krads.is

**Hönnunarstjóri:**

Kristján Örn Kjartansson, kt.: 040176-4979  
Email: kris@krads.is  
Sími: 664 03 22

Verk Teikn. Breyting

**213**

**A-320**

**B**

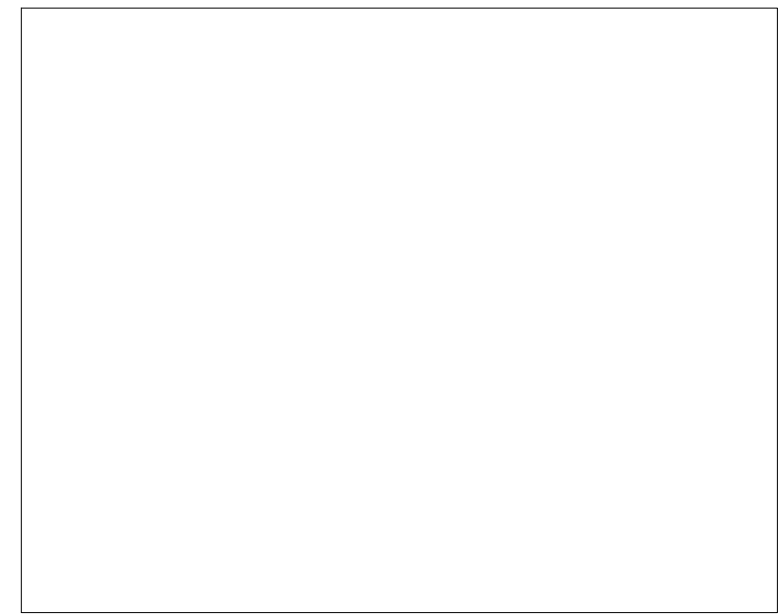

**Almennt:**  
Öll mál eru í millimetrum nema kótar á gólfum, loftum og landi sem eru í metrum.  
Öll mál sannreynist á staðnum og ef misræmi kemur upp í teikningum skal strax hafa samband við hönnuði og eftirlitsmann.

**Skýringar:**

SK: x.xxx = Steypukóti.

GK: x.xxx = Kóti á frágengnu gólf

K: x.xxx = Kóti á loftum og á landi

ⓁR = Loftræsting

ⓄN = Gólfniðurfal

ⓅO = Björgunarop

ⓈL = Stökkvitæki

○NF = Niðurfal frá þaki

⬇️ÚT = Flóttaleið

Breyting B: Byggingalýsing uppfærð í samræmi við athugasemdir. Breytingar á úllitum og málsetningar fyrir björgunarop 02.06.2022

Breyting A: Skráningartafila uppfærð í samræmi við athugasemdir byggingafrulla um B-rými. byggingalýsing bætt og stærð gólfbilageymslu minnkuð. 12.04.2022

Verk: **Kiöjberg 107**

Verkkaupi: Inga og Börkur

Teikning: **Þrívíddarmyndir**

Dagsetn.: 11.03.2022

Teiknað: ÖK

Yfirfarð: KK

**KRADS**

Skólavörðustígur 16, 2.hæð  
Kl. 420519-0600  
Sími: 534 03 20 - Email: krads@krads.is

**Hönnunarstjóri:**

Kristján Örn Kjartansson, kt.: 040176-4979  
Email: kris@krads.is  
Sími: 664 03 22

Verk Teikn. Breyting

**213**

**A-330**

**B**

Skráningartafla: Kjöfberg 107				Skrásetjari: Emil Dór Guðmundsson														
Land eignanúmer: L201721				Kennitala: 280456-3499														
Matshlutanúmer: 01				Dags.: 5/20/22														
Utgáfa: 5.00				Stærðir														
D0	D1	D2	D3	D4	D5	D5M	D6	D7	D8	D9	D10a	D10b	D11	D12	D13	D14	D15	
Lokun	Rými hæð-roð	Notkun texti	Höfuð-flokkun	Eignar-hald	Botnflotur m²	Milliflotur m²	Stigar m²	Op m²	Brúttóflotur m²	Brúttóflotur sh < 1,8	Salarhæð min	Salarhæð max	Brúttó rúmmál m³	Nettóflotur m²	Birt flatarmál m²	Reiknitala skiptarúmmáls	Skiptarúmmál m³	
<b>Matshluti Botn</b>					244,9	0,0	0,0	2,8	227,3	2,3				826,7	199,1	227,3		649,072
														49,7				
00					21,6	0,0	0,0	0,0	6,8	2,3				43,0	5,1	6,8		
A	0001	Kjallari	T	0101	6,8				6,8					14,4	5,1	6,8	2,12	10,812
A	0002	Tæknirými	V	0101	14,8					2,3	0,90	2,12		28,5				
01					223,3	0,0	0,0	2,8	220,5	0,0				734,0	194,0	220,5		
A	0101	1. Hæð	N	0101	223,3				2,8		2,90	4,10		734,0	194,0	220,5	3,29	638,260
B	0102	Fristundarhús	U	0101	16,4													
B	0103	Pallur (bst.)	U	0101	3,0													
B	0104	Pallur (and.)	U	0101	24,3													
B	0104	Pallur (eldh.)	U	0101	24,3													
C	0105	Pallur	U	0101	261,0													
<b>Athugasemdir</b>																		
<b>Sameignir sumra</b>																		
		Eignar-hald	Notkun texti	Y. eignarhald	Notkun texti	Reikni-regla	Eignarhlutur											
Skiptarúmmál																		
		Eignar-hald	Notkun texti	Birt flatarmál m²	Séreign m³ án sameignar	Séreign og sameign m³												
		0101	Fristundarhús	227,3	649,072	649,072												
		<b>Alls</b>	<b>227,3</b>	<b>649,072</b>	<b>649,072</b>													
<b>Botnplata</b>				<b>Hjúpflötir</b>														
		Löð m²	Botnplata m²	Botnplata m²	Útveggir m²	Glugga- og dyraop m²	Þak m²	Þakluggar og þakop m²	Efsti hæðarkóti	Ummál ofanjarðar								
<b>Matshluti</b>		9100	49,7	248,7	272,0	54,0	223,3											
<b>Yfirlit</b>																		
		A rými	230,1	2,8	227,3				748,4	199,1	227,3							
		Svalir A lokun																
		B rými	43,7		43,7													
		C rými	261,0															
		Fylgrymi (F)																
		Afgangsrými (V)	14,8		14,8		2,3	28,5										
		Botnplata						49,7										
		Samtals:	<b>649,6</b>	<b>0,0</b>	<b>2,8</b>	<b>285,8</b>	<b>2,3</b>	<b>826,7</b>	<b>199,1</b>	<b>227,3</b>								
Flatarmál nýtingarhlutfalls er A rými + B rými, undanskilið er brúttóflatarmál rýma með salarhæð lagri en 1,8 m, samkvæmt skipulagsreglugerð 2013 (breyting var gerð 2016). Notkun rýma hefur ekki áhrif á útreikning nýtingarhlutfalls.																		
		Flatarmál til útreiknings nýtingarhlutfalls			m²	Löð m²	Hlutfall											
					<b>283,5</b>	<b>9.100,0</b>	<b>0,03</b>											

Skráningartafla: Kjöfberg 107				Skrásetjari: Emil Dór Guðmundsson														
Land eignanúmer: L201721				Kennitala: 280456-3499														
Matshlutanúmer: 02				Dags.: 4/8/22														
Utgáfa: 5.00				Stærðir														
D0	D1	D2	D3	D4	D5	D5M	D6	D7	D8	D9	D10a	D10b	D11	D12	D13	D14	D15	
Lokun	Rými hæð-roð	Notkun texti	Höfuð-flokkun	Eignar-hald	Botnflotur m²	Milliflotur m²	Stigar m²	Op m²	Brúttóflotur m²	Brúttóflotur undir 1,8 m með V og F	Salarhæð min	Salarhæð max	Brúttó rúmmál m³	Nettóflotur m²	Birt flatarmál m²	Reiknitala skiptarúmmáls	Skiptarúmmál m³	
<b>Matshluti Botn</b>					36,2	0,0	0,0	0,0	36,2	0,0				138,2	29,1	36,2		105,342
														7,2				
01					36,2	0,0	0,0	0,0	36,2	0,0				131,0	29,1	36,2		
A	0101	1. Hæð	B	0101	36,2				36,2		3,62	3,62		131,0	29,1	36,2	3,62	105,342
<b>Athugasemdir</b>																		
<b>Sameignir sumra</b>																		
		Eignar-hald	Notkun texti	Y. eignarhald	Notkun texti	Reikni-regla	Eignarhlutur											
Skiptarúmmál																		
		Eignar-hald	Notkun texti	Birt flatarmál m²	Séreign m³ án sameignar	Séreign og sameign m³												
		0101	Bilgeymsla	36,2	105,342	105,342												
		<b>Alls</b>	<b>36,2</b>	<b>105,342</b>	<b>105,342</b>													
<b>Botnplata</b>				<b>Hjúpflötir</b>														
		Löð m²	Botnplata m²	Botnplata m²	Útveggir m²	Glugga- og dyraop m²	Þak m²	Þakluggar og þakop m²	Efsti hæðarkóti	Ummál ofanjarðar								
<b>Matshluti</b>		9100	7,2	36,2	97,0	10,0	39,9											
<b>Yfirlit</b>																		
		A rými	36,2		36,2				131,0	29,1	36,2							
		Svalir A lokun																
		B rými																
		C rými																
		Fylgrymi (F)																
		Afgangsrými (V)																
		Botnplata							7,2									
		Samtals:	<b>36,2</b>	<b>0,0</b>	<b>0,0</b>	<b>36,2</b>	<b>0,0</b>	<b>138,2</b>	<b>29,1</b>	<b>36,2</b>								
Flatarmál nýtingarhlutfalls er A rými + B rými, undanskilið er brúttóflatarmál rýma með salarhæð lagri en 1,8 m, samkvæmt skipulagsreglugerð 2013 (breyting var gerð 2016). Notkun rýma hefur ekki áhrif á útreikning nýtingarhlutfalls.																		
		Flatarmál til útreiknings nýtingarhlutfalls			m²	Löð m²	Hlutfall											
					<b>36,2</b>	<b>9.100,0</b>	<b>0,00</b>											

**Almennt:**  
Öll mál eru í millimetrum nema kótar á gólfum, loftum og landi sem eru í metrum.  
Öll mál sannreynist á staðnum og ef misræmi kemur upp í teikningum skal strax hafa samband við hönnuði og eftirlitsmann.

**Skýringar:**

SK: x.xxx = Steypukóti.

GK: x.xxx = Kóti á frágengnu gólfi

K: x.xxx = Kóti á loftum og á landi

LR = Loftræsting

GN = Gólfniðurfal

BO = Björgunarop

SL = Stökkvitæki

NF = Niðurfal frá þaki

ÚT = Flóttaleið

Breyting B: Byggingalýsing uppfærð í samræmi við athugasemdir. Breytingar á útlitum og málsetningar fyrir björgunarop 02.06.2022

Breyting A: Skráningartafla uppfærð í samræmi við athugasemdir byggingafróða um B-rými, byggingalýsing bætt og stærð gólfblageymslu minnkuð. 12.04.2022

Verk: **Kjöfberg 107**

Verkkaupi: Inga og Börkur

Teikning: **Skráningartafla**

Dagsetni: 11.03.2022

Skrásetjari: EþG

Yfirfari: KK

**KRADS**

Skólavörðustígur 16, 2.hæð  
Kt. 420519-0600  
sími: 534 03 20 - Email: krads@krads.is

**Hönnunarstjóri:**  
Kristján Örn Kjartansson, kt.: 040176-4979  
Email: kris@krads.is  
Sími: 664 03 22

Verk Teikn. Breyting

**213 A-400 B**