

F: 8400 m<sup>2</sup>

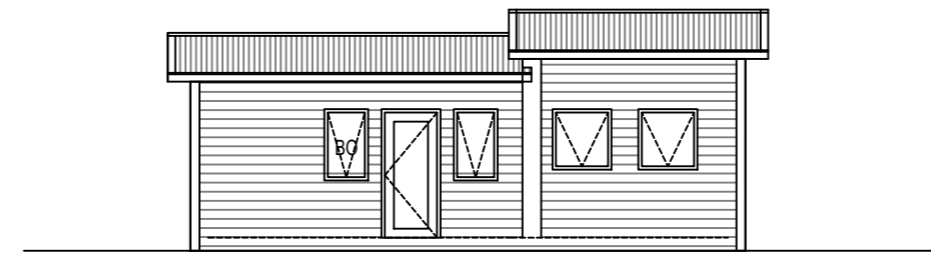

ÚTLIT VESTUR

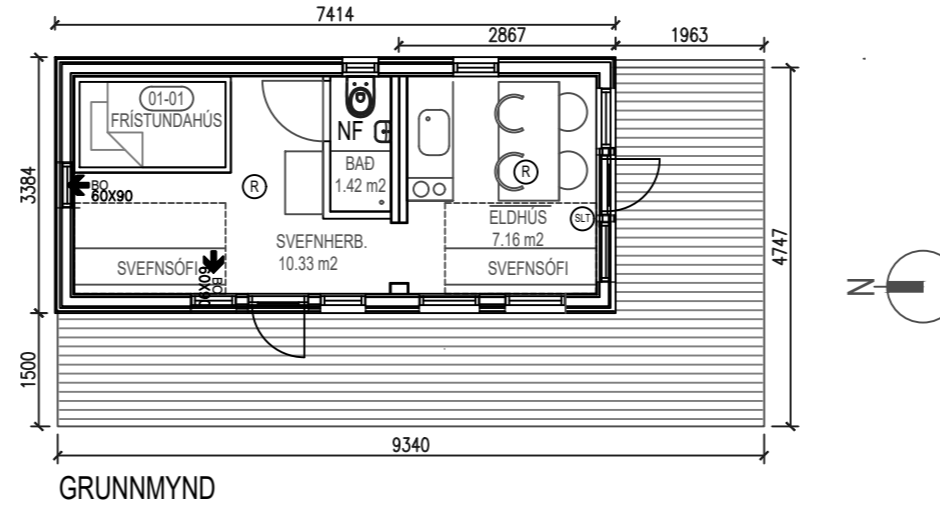
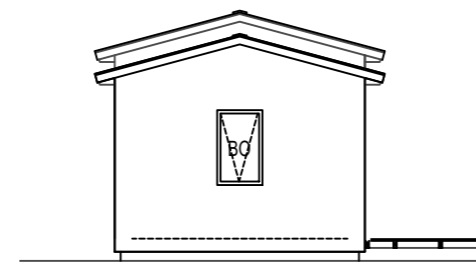

ÚTLIT NORÐUR

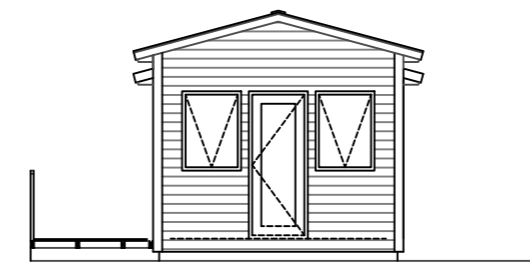

ÚTLIT SUÐUR

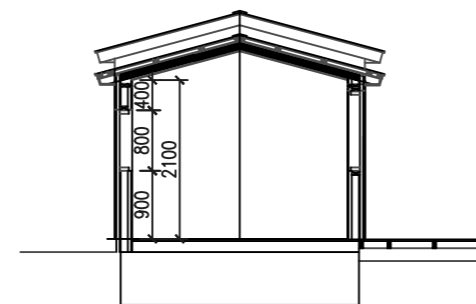

SNID A-A

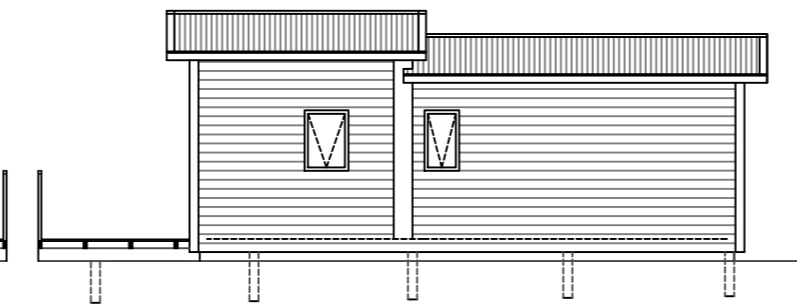

ÚTLIT AUSTUR



**Umhverfis- og tæknisvið Uppsveita, byggingarfulltrúi:**  
Það athugið að um er að ræða samþykkt á áður gerðri framkvæmd. Övissa kann því að vera um uppbyggingu og útfærslu framkvæmdar. Ekki er vítað um skráningu ábygðaraðila né verktryggingar á verkið. Framkvæmdin er öll á ábyrgð eiganda, sbr. 15. gr. mannvirkjalaga.

BRÚTTÓFLATARMÁL 80.0 m<sup>2</sup>

- NF Gólf niðurfall
- LR Loftræsing
- BO Stærð Björgunarpop
- EI-60 Veggir og hæðarskil með merktri brunamótstöðu.
- Rýmingarleið við útgang.
- ÚT Merktur útgangur.
- R Reykskynjari
- SLT Slökkvitæki

VERKKAUPI

NR.	DAGS	LÝSING
-----	------	--------

DAGSETNING:	20.6.2023
NÚMÉR VERKS:	210716
SKRÁNING:	210716-(99-01)HALLKELSHÓLAR LÓÐ77-2.DWG
TEIKNAD AF:	ÞJ
YFIRFARIÐ AF:	
MÆLIKVARDI:	1:500 1:100

HEITI TEIKNINGAR  
**HALLKELSHÓLAR LÓÐ 77**  
GESTAHÚS.  
AÐALUPPDRAETTIR OG AFSTÖÐUMYND



99-01

AFSTÖÐUMYND 1:500

BYGGINGARLÝSING

**Umgangsflokkur 1**  
Sótt er um gestahúshús á 8400 m<sup>2</sup> lóð 77 við Hallkelsþóla. Landnúmer er 202613. Húsið er svokallað kalt hús. Byggingin er 3310 mm x 7340 mm eða 24.3 m<sup>2</sup> og rúmmál byggingar er 72.0 m<sup>3</sup>. Undir gólf eru 3 langdregar úr c 18 burðarvið 45x145x2 boltað saman með heitgalvan borðaboltum 10x120mm. Húsið er fest á lagndregara með snúnum akkerisfestingum. Húsið er byggt úr C 18 burðarvið. 45 x 100 mm er í gólfi og 45 x 100 mm í útveggjum og 150 mm steinull. í þaki. Húsið er einangrað með 100 mm steinull í útveggjum, og 100 mm steinull í gólfi. Gólfíð er klætt með 22 mm nótuðum rakavörðum spónaplötum ofan á rakavarnarlag, síðan 7 mm eikar harðparket. Heitgansersað mûsanet lokar gólfi neðanfrá. Útveggir að utan eru heilklaðdir með 6 mm krossvið til lokunar og afstífingar, síðan loftunarpappi og síðan lektur og kúpt paníklæðning. Þak er með slétt aluzink klæðningu á lektum og plastrennum og niðurföllum. Útihurðir og gluggar eru úr plasti frá Rehau í Þýskalandi. Rakavarnarlag (rakasperruplast) 0,02 mm kemur innan á útveggi gólf og loft sem tryggir þéttleika. Húsið er klætt að innan með panil í þaki og nótuðum spónaplötum á vegg sem eru grunnaðir og málaðir. Sökkklar undir viðbyggingu eru 6 stk forsteyptir 400 kg hver samtals 2,4 tonn. Húsið er boltað með tveimur 10x120mm múrboltum í gegn um 5x40x40 heitgalvan stálvinkil í hvern sökkulkubb og tveimur 10x110mm heitgalvan borðaboltum í gegn um langdregara á hverjum stað. Sökkklar undir lægri byggingu 200x700x3000 mm. 3 stk, og sökkklar undir hærri byggingu eru 6 stk forsteyptir 400 kg hver samtals 2,4 tonn.



