

Yfirlitsmynd

Vistað 13.5.2022 11:32:24 Útprintun 09:28:50

ÚTG. DAGS. ÚTGÁFUFRILL HANNAÐ TEKN. YFIRF.

<b>Skráningartafla:</b> Pingdalur land, Flóahreppi - aðstöðuhús					<b>Skrásetjari:</b> Svava Steingrimsdóttir												
<b>Landeignanúmer:</b> L203005					<b>Kennitala:</b> 160971-5929												
<b>Matshlutanúmer:</b> 01					<b>Dags:</b> 9.5.2022												
<b>Útgáfa:</b> 5.00																	
<b>Uppskipting og lýsing</b>					<b>Stærðir</b>												
D0	D1	D2	D3	D4	D5	D5M	D6	D7	D8	D9	D10a	D10b	D11	D12	D13	D14	D15
Lokun	Rými hæð-röð	Notkun texti	Höfuð-flokkun	Eignar-hald	Botnflötur m²	Milflötur m²	Stigar m²	Op m²	Brúttóflötur m²	Brúttóflötur sh < 1,8	Salarhæð min	Salarhæð max	Brúttó rúmmál m³	Nettóflötur m²	Birt flatarmál m²	Reiknitala skiptarúmmáls	Skiptarúmmál m³
		<b>Matshluti Botn</b>			15,8	0,0	0,0	0,0	15,8	0,0			41,3	13,1	15,8		31,571
		<b>1. Hæð</b>			15,8	0,0	0,0	0,0	15,8	0,0			38,1	13,1	15,8		
A	0101	<b>Aðstöðuhús</b>	N	0101	15,8				15,8		2,17	2,65	38,1	13,1	15,8	2,41	31,571
<b>Athugasemdir</b>																	

<b>Skráningartafla:</b> Pingdalur land, Flóahreppi - aðstöðuhús					<b>Skrásetjari:</b> Svava Steingrimsdóttir												
<b>Landeignanúmer:</b> L203005					<b>Kennitala:</b> 160971-5929												
<b>Matshlutanúmer:</b> 02					<b>Dags:</b> 9.5.2022												
<b>Útgáfa:</b> 5.00																	
<b>Uppskipting og lýsing</b>					<b>Stærðir</b>												
D0	D1	D2	D3	D4	D5	D5M	D6	D7	D8	D9	D10a	D10b	D11	D12	D13	D14	D15
Lokun	Rými hæð-röð	Notkun texti	Höfuð-flokkun	Eignar-hald	Botnflötur m²	Milflötur m²	Stigar m²	Op m²	Brúttóflötur m²	Brúttóflötur sh < 1,8	Salarhæð min	Salarhæð max	Brúttó rúmmál m³	Nettóflötur m²	Birt flatarmál m²	Reiknitala skiptarúmmáls	Skiptarúmmál m³
		<b>Matshluti Botn</b>			13,0	0,0	0,0	0,0	13,0	0,0			32,6	10,2	13,0		23,562
		<b>1. Hæð</b>			13,0	0,0	0,0	0,0	13,0	0,0			30,0	10,2	13,0		
A	0101	<b>Aðstöðuhús</b>	N	0101	13,0				13,0		2,16	2,46	30,0	10,2	13,0	2,31	23,562
<b>Athugasemdir</b>																	



**Pingdalur, land, Flóahreppi**  
803 Selfoss  
Aðstöðu- og frístundahús

Tilkynnt framkvæmd - Reyndarteikning  
Afstöðumynd, yfirlitsmynd  
Skráningartafla

TEIKNUNUMER	BLAÐSTÆRÐ	HANNAÐ
9468-001	A2	TEIKNAD: SSt
XX_0_01-01		YFIRFARID: GH
DAGS.	MÆLIKVARÐI	ÚTGÁFA
Mai 2022	1:2000	A

Hönnuður: Guðmundur Hjaltason kt.070966 5579  
Hönnunarskjóri:

T:\1803\Pingdal, land, Flóahreppi\9468-001-002.dwg

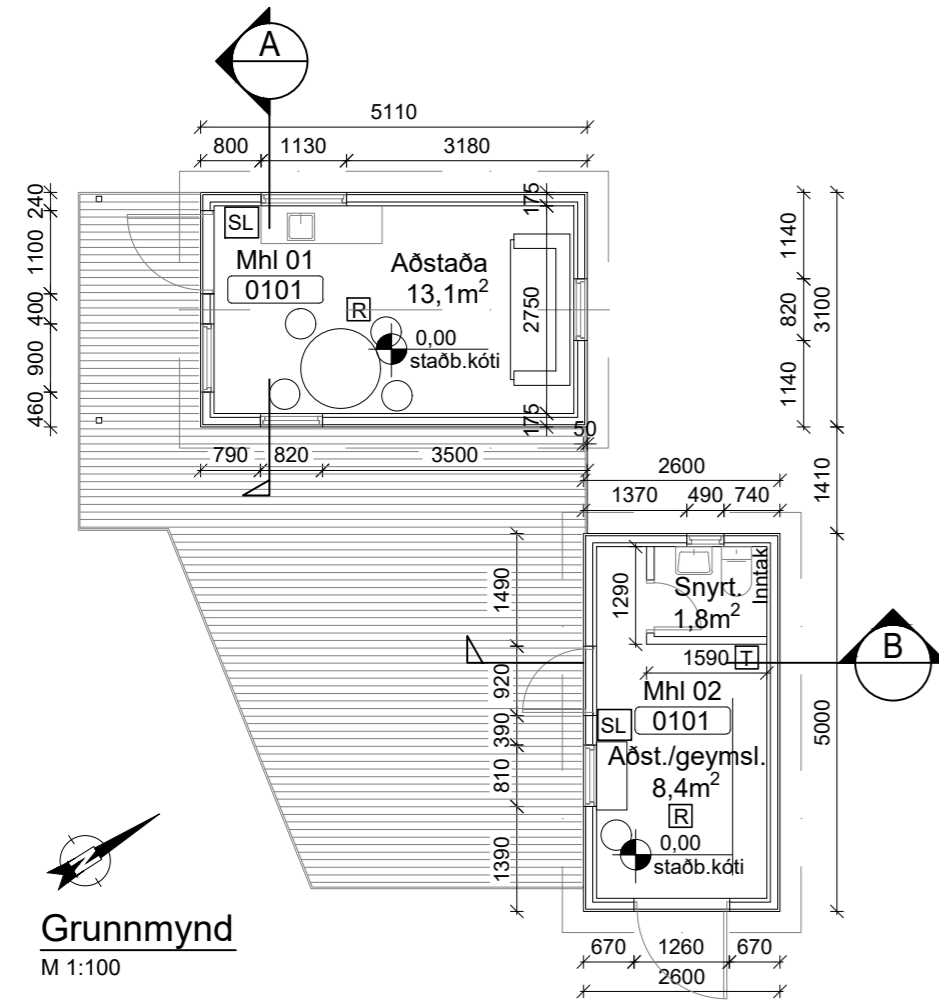

Grunnmynd  
M 1:100

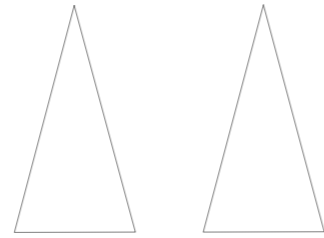

**Skýringar:**

Þingdalur land, Flóahreppi  
Landeignanúmer: L203005  
Staðgreinir: 8722-6-00088020

Um er að ræða tvö staðbyggð frístunda/aðstöðuhús á lóðinni.  
Húsin standa hlið við hlið með sameiginlegum timburpalli.  
Ekki er gert ráð fyrir gistingu fólks í húsunum.

Vestara húsið er 15,8m² að stærð, eitt rými að innan með eldhús/kaffi aðstöðu.  
Húsið er byggt upp úr timbri. Útveggir eru einangraðir með 100mm steinullareinangrun og klæddir bárujárn í rauðum lit að utan. Að innan er rakavarnarlag, rafmagnsgrind og innanhúsklæðning á veggjum og í lofti.  
Þak er tvíhalla, bárujárnklætt timburþak.  
Gólf er úr timbri, einangrað með 100mm einangrun. Húsið stendur á steypum undirstöðum/hnöllum grunduðum á burðarhæfu efni.

Eystra húsið er 13,0m² að stærð, með snyrtingu í norðurhorni.  
Húsið er byggt upp úr timbri. Útveggir eru óeinangraðir nema umhverfis snyrtingu, klæddir bárujárn í rauðum lit. Veggir umhverfis snyrtingu eru einangraðir með 100mm einangrun og veggir klæddir að innan með innanhúsklæðningu.  
Þak er einhalla, bárujárnklætt timburþak.  
Gólf er úr timbri, óeinangrað. Húsið stendur á steypum undirstöðum/hnöllum grunduðum á burðarhæfu efni.

Gluggar og hurðir í báðum húsunum eru úr timburprófilum í hvítum lit og tvöfalt einangrunargler er í gluggum.  
Loftþræsing er um opnanleg fög í gluggum.  
Vatnslagnir eru utanálggjandi með veggjum.  
Raflagnir eru í rafmagnsgrind og utanálggjandi.  
Upphitun í einangruðum rýmum er með rafmagnsofnum, ekki er gert ráð fyrir fullri upphitun.  
Frárennsli er leitt í rotþró sem staðsett er norðvestan við húsin.

Sorp er losað skv. reglum sveitarfélagsins.

Helstu stærðir:  
(sjá skráningartöflu)

Matshluti 01  
Brúttó flatarmál ..... 15,8m²  
Brúttó rúmmál ..... 32,6m³

Matshluti 02  
Brúttó flatarmál ..... 13,0m²  
Brúttó rúmmál ..... 32,6m³

Land ..... 21,1ha

**Skýringar á táknum:**

Noteininganúmer 0101  
Hreinsivirki/rotþró H  
Reykskynjari R  
Slökkvitæki SL  
Kótar 0,00 0,00

Vistað 13.5.2022 11:32:24 Útprintun 09:27:07

ÚTG. DAGS. ÚTGÁFUFERILL HANNAÐ TEIKN. YFIRF.

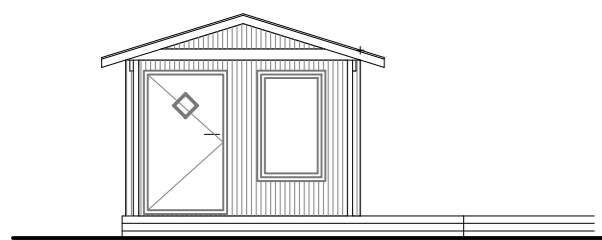

Suðvestur hlið -Mhl. 01  
M 1:100

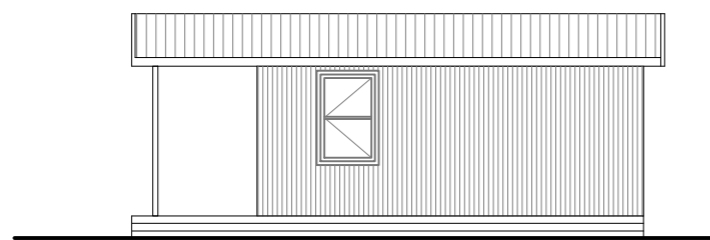

Suðaustur hlið -Mhl. 01  
M 1:100

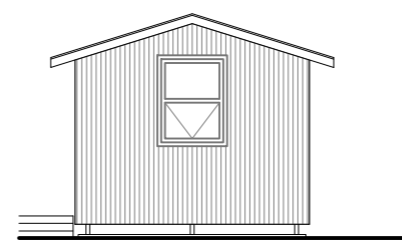

Norðaustur hlið -Mhl. 01  
M 1:100

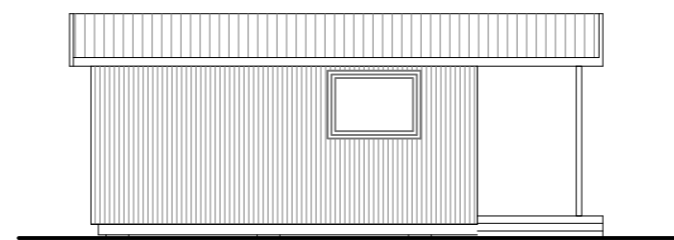

Norðvestur hlið -Mhl. 01  
M 1:100

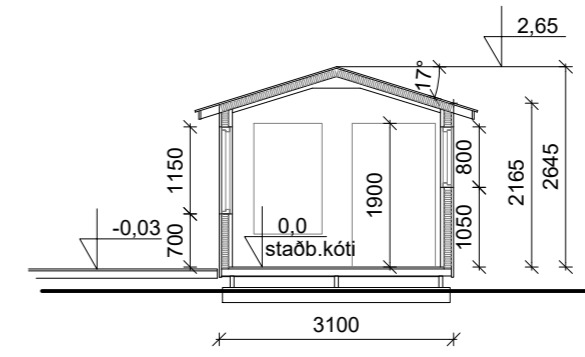

Sneiðing A -Mhl.01  
M 1:100

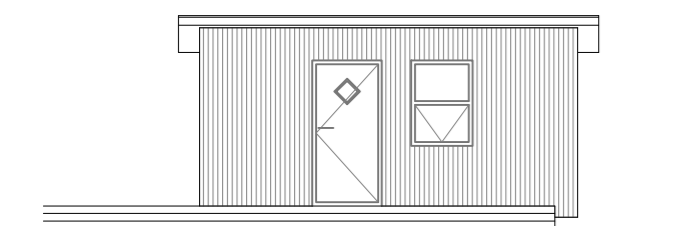

Suðvestur hlið -Mhl. 02  
M 1:100

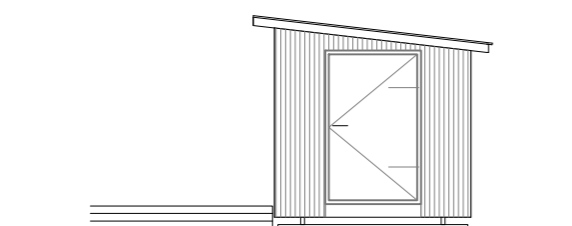

Suðaustur hlið Mhl. 02  
M 1:100

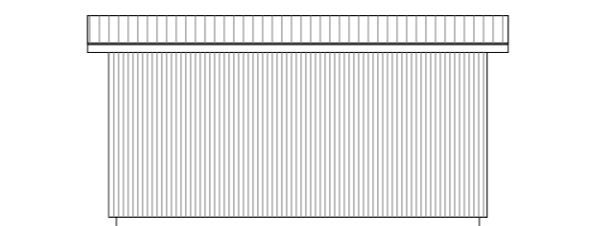

Norðaustur hlið -Mhl.02  
M 1:100

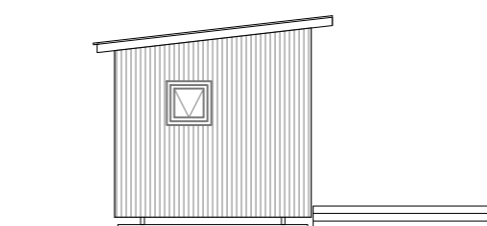

Norðvestur hlið -Mhl.02  
M 1:100

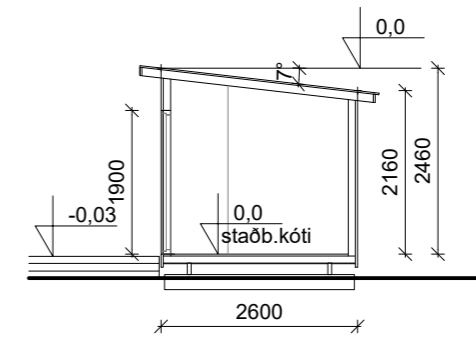

Sneiðing B -Mhl.02  
M 1:100



Þingdalur, land, Flóahreppi  
803 Selfoss  
Aðstöðu- og frístundahús

Tilkynnt framkvæmd - Reyndarteikning  
Grunnmynd, útlit og snið  
Byggingarlýsing

TEIKNINÚMÉR	BLAÐSTÆRÐ	HANNAÐ:
9468-001	A2	TEIKNAD: SSt
XX_0_01-02		YFIRFARID: GH
DAGS.	MÆLIKVARÐI	ÚTGÁFA
Mai 2022	1:100/1:2000	A

Hönnuður: Guðmundur Hjaltason kt.070966 5579

Hönnunarstjóri: