

Verkfgr 19,98m²

Samþykkt

27 JUNI 2006

Hilmar Ólafsson
Byggingarfulltrúi uppsveita Árnessýslu

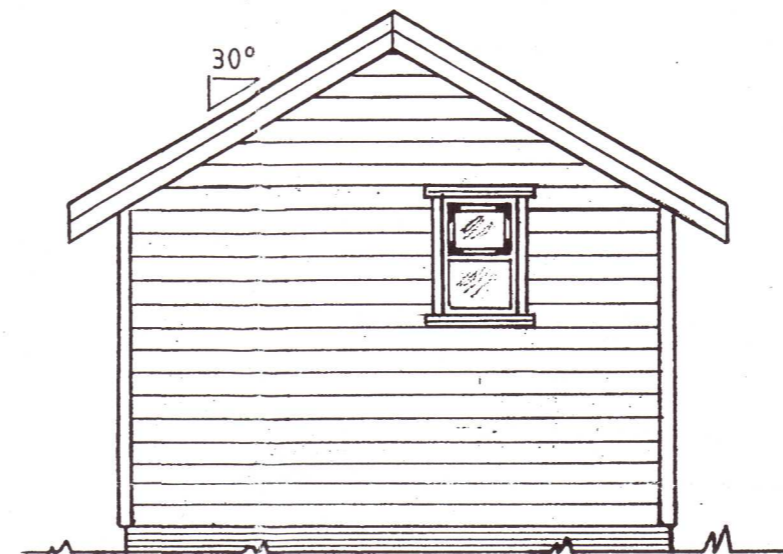
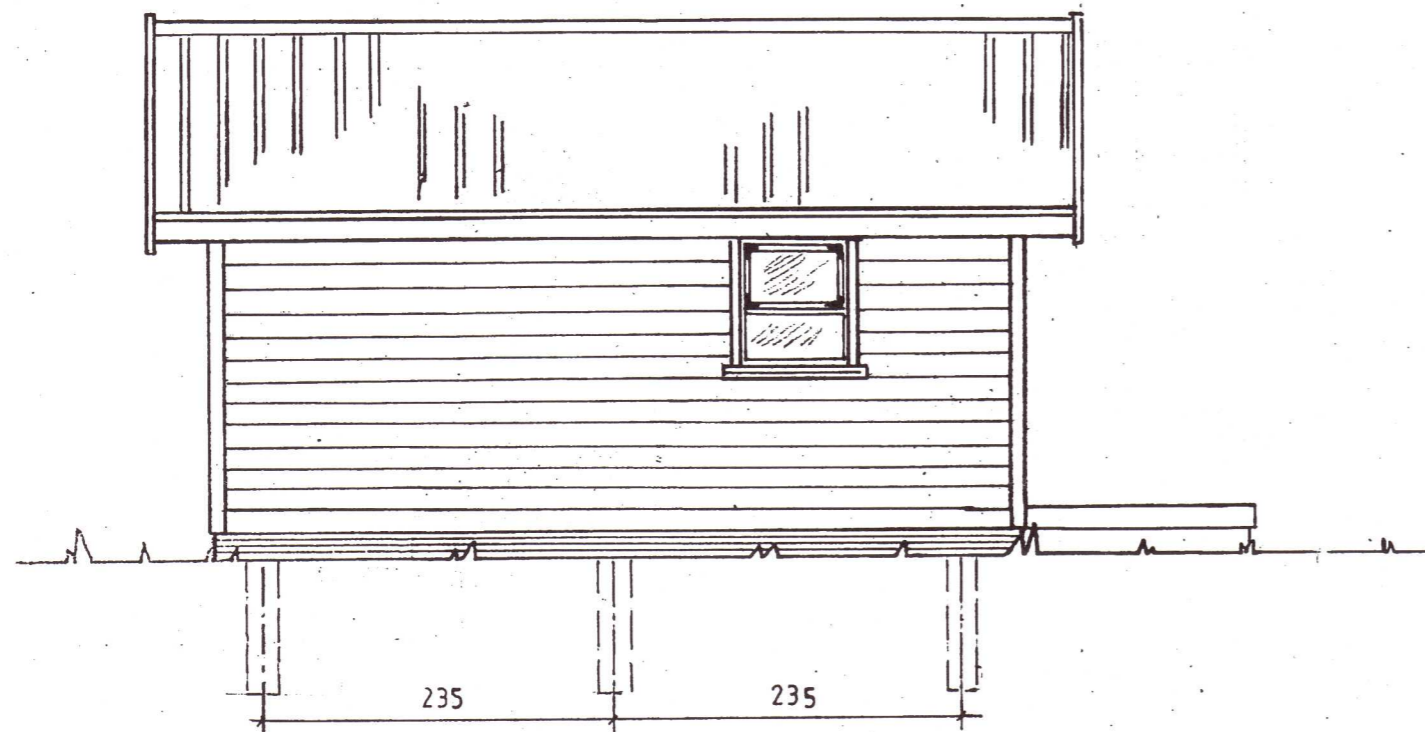
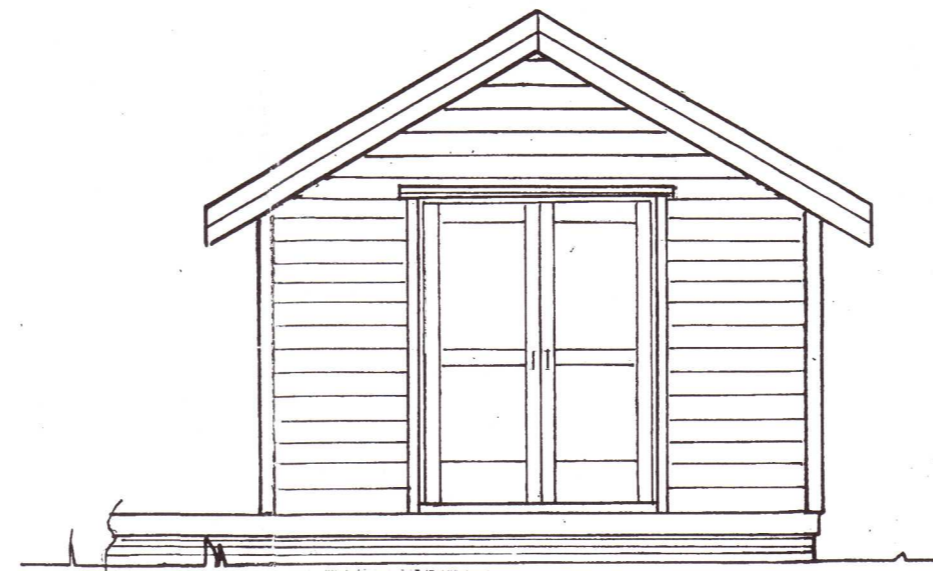
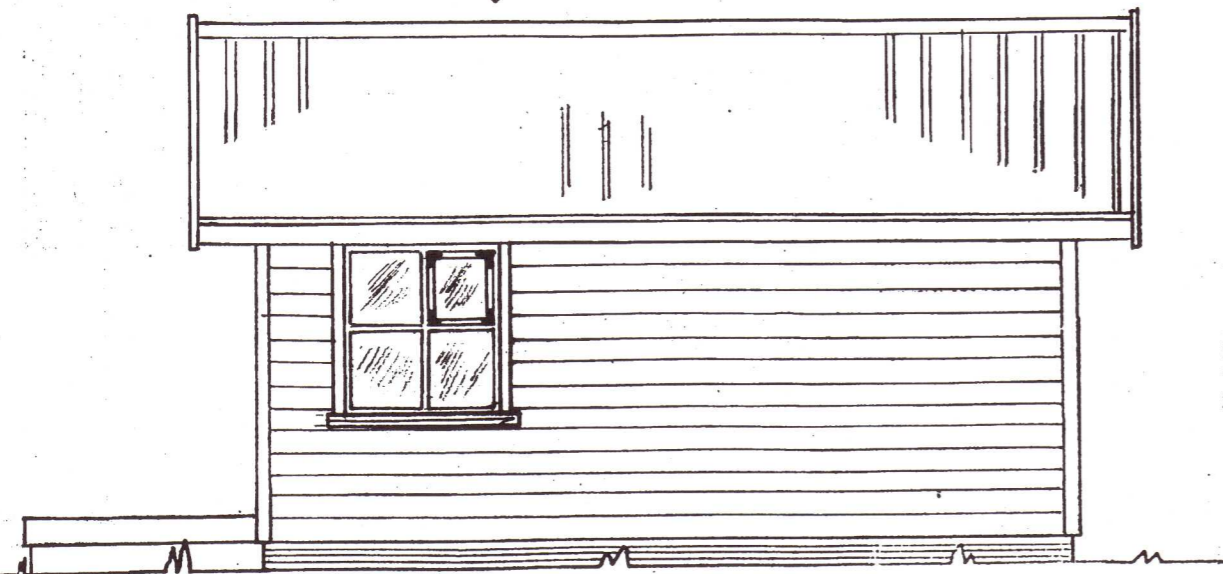

HÚS BYGGT ÚR TIMBRI

UNDIRSTÖÐUR: ϕ 25 cm járnbenar steinsteyptar S250 súlur.

GÓLF: Þverbönd 50x150, undirgólf múshelt, léttsteinull 125. 16mm spónaplata. Rakapappi og gólfefni.

VEGGIR: Grind 50x100 5.fl. fura húspurrkað, gæðastaðall-T1, grenikrossviður 10mm, 12mm loftrými, vatnsklæðning (val eiganda), einangrun þéttsteinull 100 plastdúkur, raflagnarými 3,5cm, innri veggklæðning (val eiganda).

ÞAK: Sperrur 50x150 4. fl. fura húspurrkað gæðastaðall T1, paniill, klæðning fura 25x150 með 3mm millibili, þéttsteinull 125 með vindpappa, þakpappi, þakefni. Loftun, plaströr 20mm, snjógildirurör.

GLUGGAR: Fura smíðaviður 1. fl. 'B', fúavarið 2 umferðir.

MILLIVEGGIR: Grindur 50 x 75 5. fl. fura húspurrkað, gæðastaðall T1, 10mm klæðning (val eiganda).

SAMSETNING: Öll tengjarn, naglar, skrúfur og boltar skulu vera gaivanaseruð.

BRUNAVARNIR: Reykskynjarar og 6kg. slökkvitæki. Klæðningar útanhúss og innveggja skulu vera í brunaflokki 2.

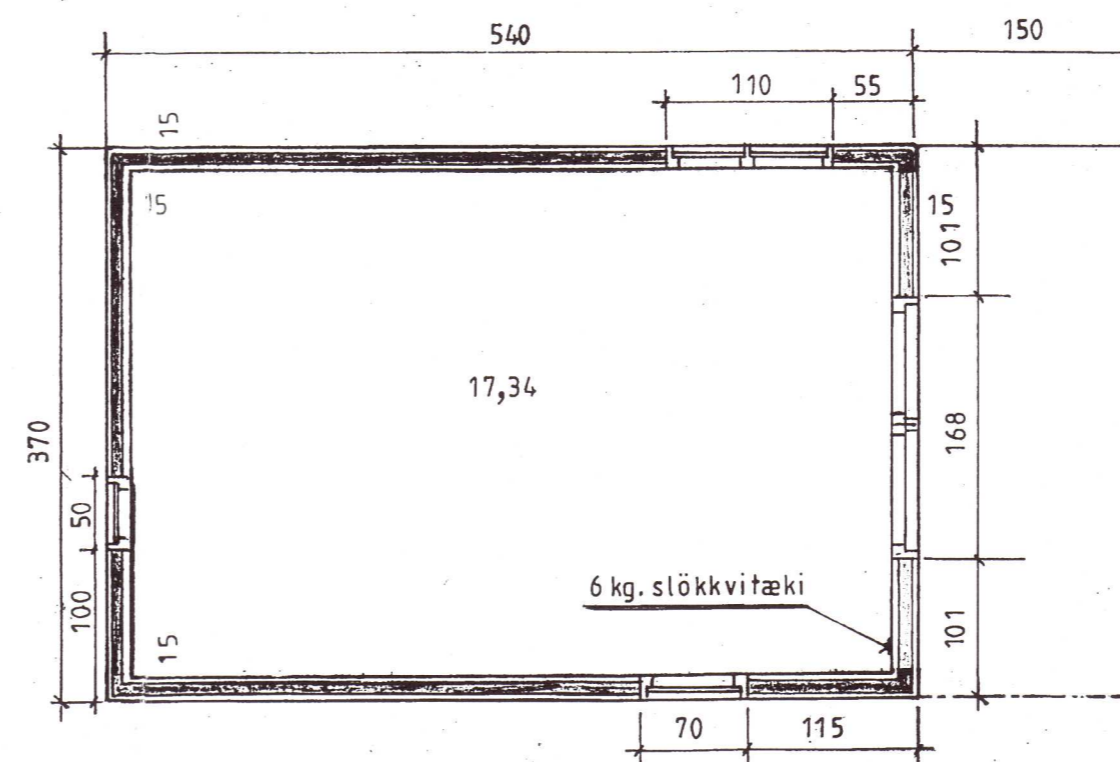
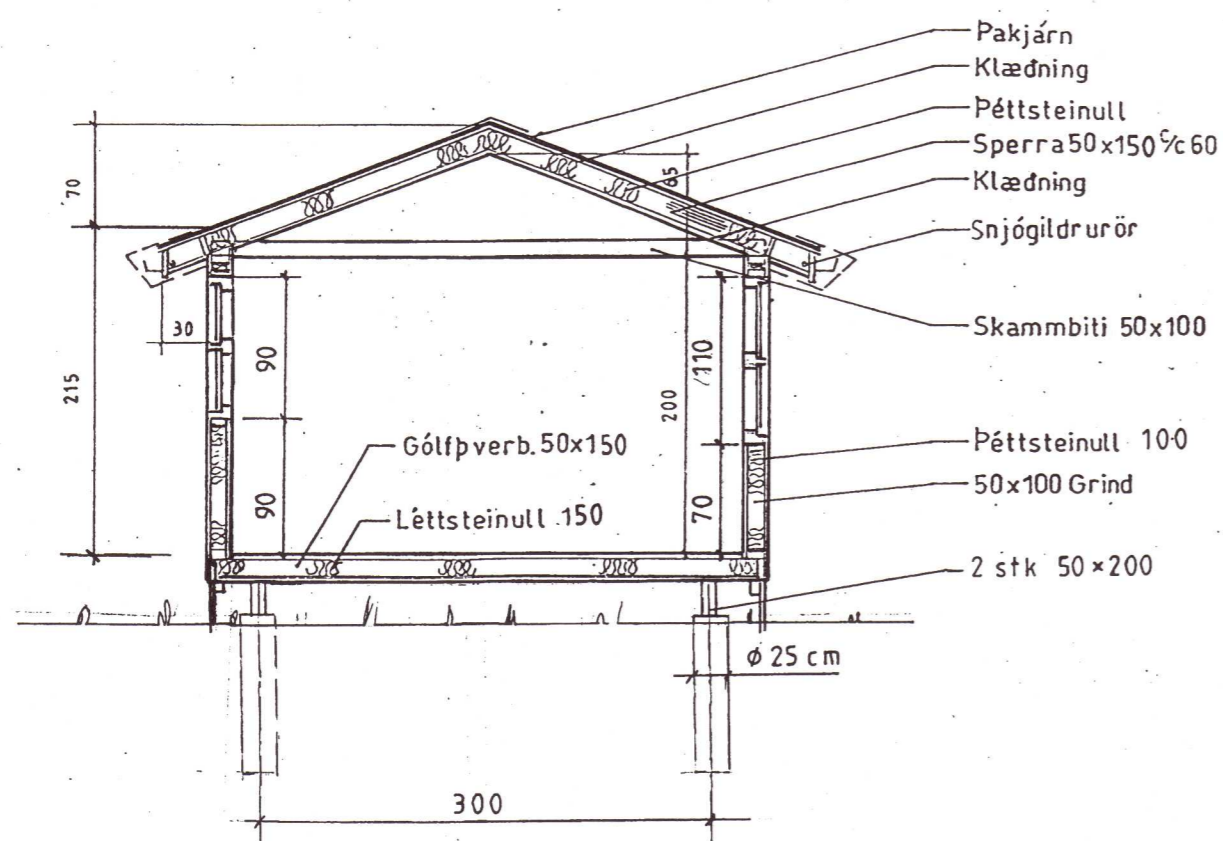

Mkv.: 1:50

Dags.: júní 06

Nr. 177 sp.03

Sumarhús í landi 'Úthlidar' Blá skógarbyggð, Árnessýslu
Lóð nr. 2 við Djáknabrunir, stærð 5009 m²
Eigendur: Benedikt Þ. Gröndal — Drífa Björgvinsdóttir
120453-2899 — 270453-4499

Útigeymsla

TEIKNIVANGUR

Kristinn Þorsteinsson 201032-4829