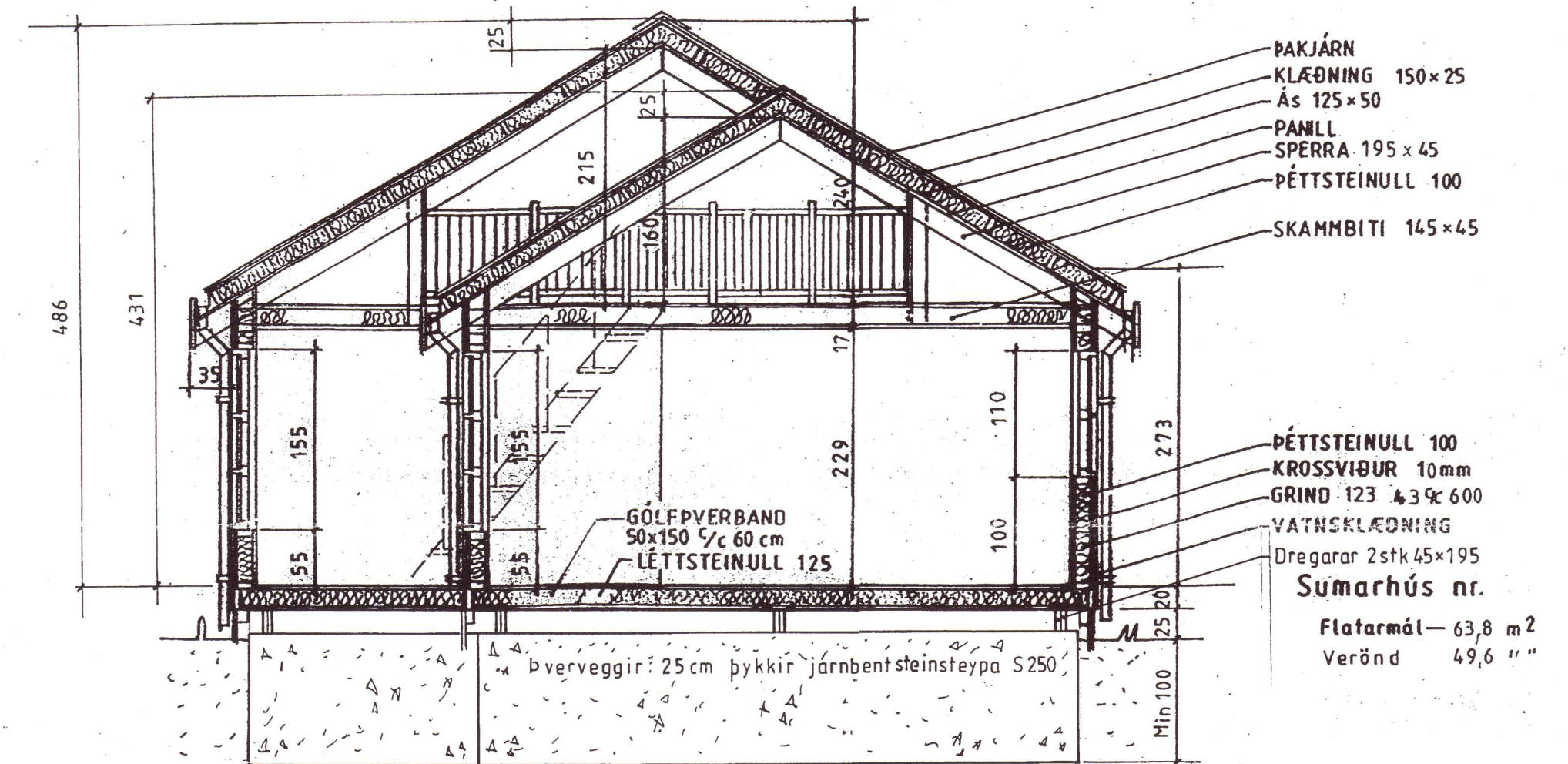
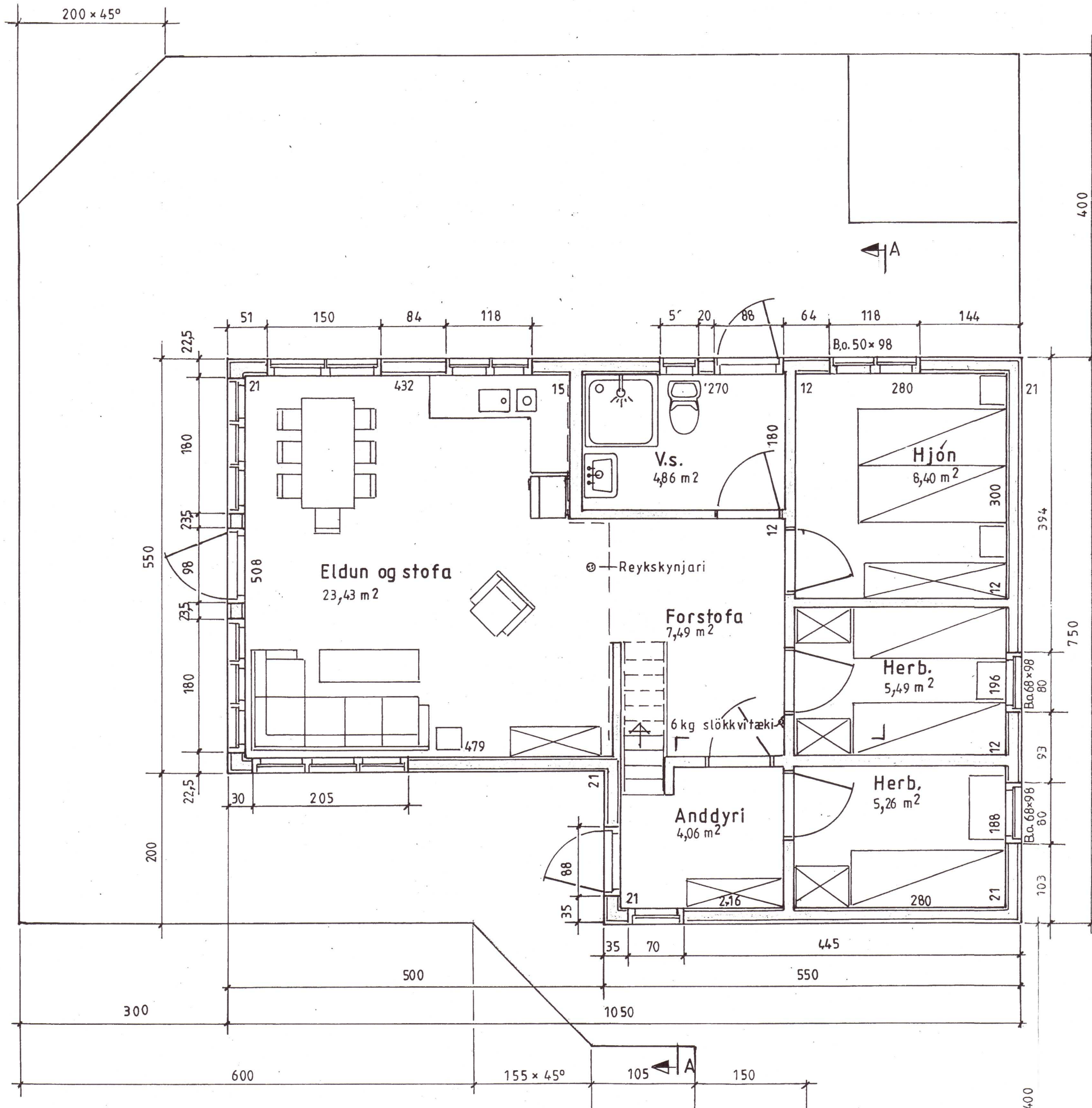

Samþykkt

27 JUNI 2006

Hilmar Einarsson
Byggingarfulltrúi uppsveita Árnessýslu

Snid A-A

LÝSING:

HÚS BYGGT ÚR TIMBRI

UNDIRSTÖÐUR: Þverveggir, járnþent steinsteypa S250 25cm þykkir, dregarar ofan á þverveggi 2 stk 50x200 Steyptar súlur undir verönd S250

GÓLF: Þverbönd 50x150, undirgólf múshelt, léttsteinull 125. 16mm spónaplata. Rakapappi og gólfefni.

VEGGIR: Grind 50x125 5.fl. fura húspurrkað, gæðastaðall T1, grenikrossviður 10mm, 12mm loftrými, vatnslæðning (val eiganda), einangrun þéttsteinull 125 plastdúkur, raflagnarými 3,5cm, innri veggklæðning (val eiganda).

ÞAK: Sperrur 50x200 4. fl. fura húspurrkað gæðastaðall T1. Klæðning ofan á sperrur, panill (val eiganda). Lektur 50x125 c/c 60, einangrun 125 þéttsteinull með með vindpappa. Klæðning ofan á lektur 50x150 með 3mm millibili, þakpappi, þakefni. Loftun, plaströr 20mm, snjóglídrör.

GLUGGAR: Fura smíðaviður 1. fl. 'B', fúavarið 2 umferðir.

MILLIVEGGIR: Grindur 50 x 100 5. fl. fura húspurrkað, gæðastaðall T1, 10mm klæðning (val eiganda).

SAMSETNING: Öll tengjarn, naglar, skrúfur og boltar skulu vera galvanhúðað

BRUNAVARNIR: Reykskynjarar og 6kg. slökkvitæki. Klæðningar utanhúss og innveggja skulu vera í brunaflokki 2. Björgunarpöng á svefnherbergjum. og svfnlofti.

Sjá teikn. nr.

Mkv.: 1:50

Dags: júní '06

Nr. 177 sp.02

Sumarhús í landi 'Úthlidar' Blá skógarbyggð, Árnessýslu

Lóð nr. 2 við Djáknabrunir, slærd 5009 m²
Eigendur: Benedikt Þ Gröndal — Drifa Björgvinsdóttir
120453-2899 270453-4499GRUNNMYND OG SNID HÚS nr. 177 68,75 m²

TEIKNIVANGUR

2707332559

201032-4829