

Magnús Sigurður Alfreðsson

STÓRA-HOF, SKEIÐA OG GNÚPVERJAHREPPI

AÐALUPPDRÁTTUR

TEIKNINGASKRÁ

Stoð ehf. verkfræðistofa

<i>Nr.</i>	<i>Heiti</i>	<i>Mkv.</i>
A-101	Afstöðumynd, byggingarlýsing	1:500
A-102	Grunnmynd, snið, útlit	1:100
A-103	Skráningartafla	-

júní 2024

STOÐ EHF.
VERKFRÆÐISTOFA
Aðalgötu 21, 550 Sauðárkrúki
sími 453-5050 fax 453-6021
www.stodehf.is stod@stodehf.is

AFSTÖÐUMYND mkv 1:500

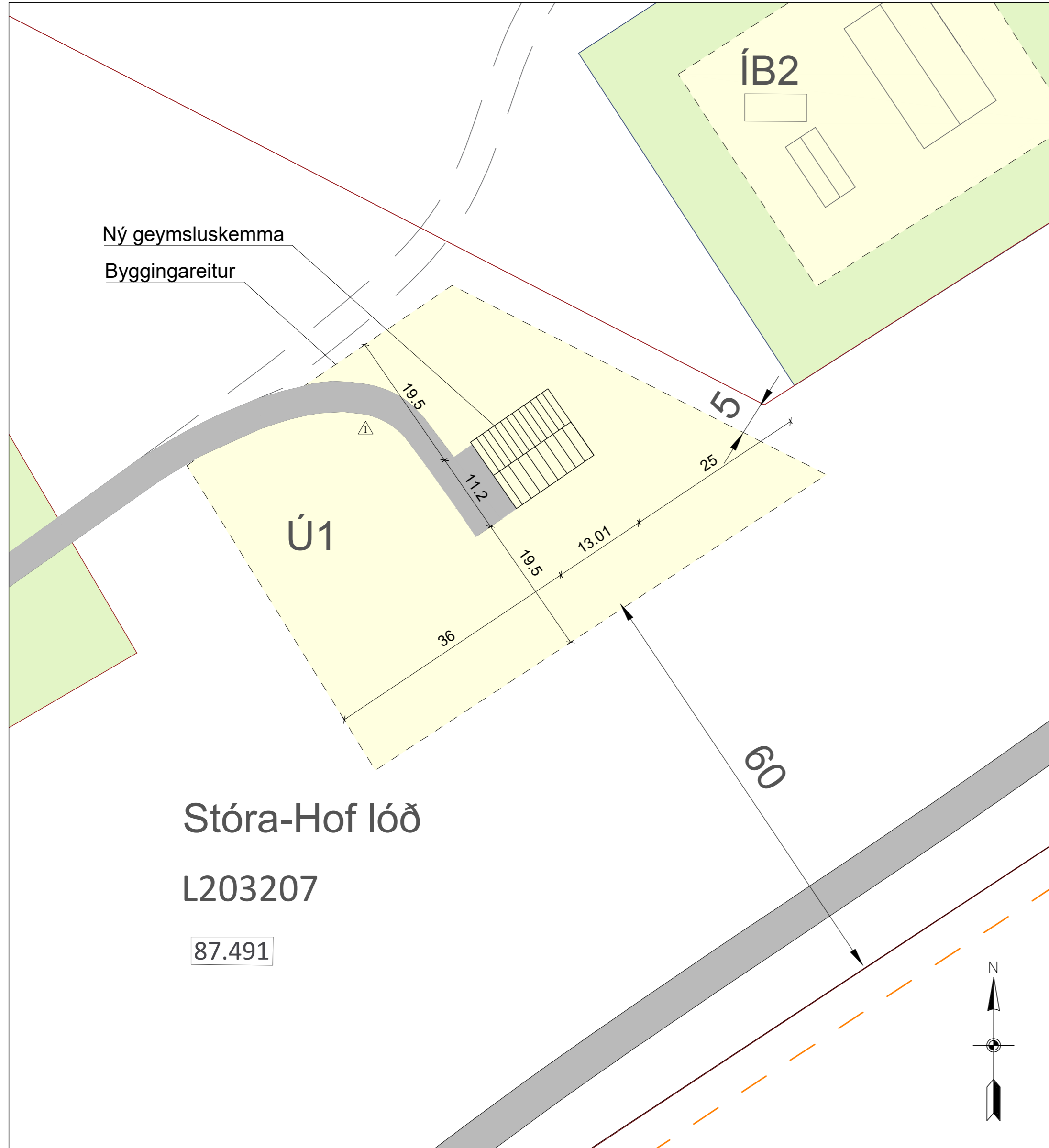

Stóra-Hof lóð

L203207

87.491

Uppruni: deiliskipulagsbreyting, verk 9085-001 gerð af Eflu verkfræðistofu, dagsett 16.12.2022

BREYTINGASKRÁ :

Nr. 1:
9. júlí 2024
Aðkoma að lóð uppfærð.
Reykskynjara bætt við á grunnmynd.
Byggingarlýsing uppfærð.

BYGGINGARLÝSING - GREINARGERÐ HÖNNUDAR
AÐALUPPDRATTA

STÓRA-HOF, SKEIÐA- OG GNÚPVERJAHREPPUR

Landnúmer: L203207
Fasteignanúmer: F2345870
Matshluti: 01 0101

Yfirlit:

Fyrirhugað er að reisa geymsluskemmu á Stóra-Hofi, lóð L203207, byggingareit Ú1. Um er að ræða stálgrindarskemmu á steypum sökkli. Gólf verður steyp. Undirstöðuveggir verða staðsteyptir. Þak er hefðbundið mænispak boríð uppi af stálrómmum.

Burðarvirki yfirbyggingar er frá Weckman steel oy, umboðsaðili á Íslandi H. Hauksson ehf.

Forsendur hönnunar:

Sökkjar úr steinsteypu á burðarhæfni malarfyllingu. Sökkulveggir steypfir 0.30 m upp fyrir gólf. Gólf í skemmu verður steyp.

Burðarvirki yfirbyggingar er úr stálgrind. Stál ásar eru í veggjum og stál ásar þaki.

Klætt utan á vegg og þak með PIR stálsamlökueiningum, sem skulu að lágmarki uppfylla flokk C-s2,d0 skv. gr. 9.6.10. í byggingarreglugerð 112/2012.

Eingöngu er heimilt að nota byggingarvörur sem hlotið hafa staðfestingu til nefnds aðila á samræmi eða CE-merktar, samanber kafla VIII í mannvirkjalögum.

Við hönnun húsnæðisins er unnið út frá byggingareglugerð HMS og gildandi byggingarstöðlum.

Helstu stærðir eru eftirfarandi:

Stærð lóðar	m ²	-
Brúttógrunnflötur skemmu	m ²	145,3
Rúmmál skemmu	m ³	763,2
Nettógrunnflötur skemmu	m ²	130,0
Nýtingarhlutfall lóðar er		-

Sjá nánar í skráningartöflu, sem er rafrænt fylgiskjal með uppdrætti þessum.

A) Aðgengi/Lóð

Aðkoma að húsinu er úr vestri.

Ekki gert ráð fyrir bílastæðum við húsið.

Aðalinnangangur er á vesturhlíð mannvirkis.

B) Einangrun

Fyrir húsnæði sem er ekki upphitað, s.s ýmsar landbúnaðarbyggingar og skýli, eru ekki gerðar kröfur varðandi einangrun.

C) Hljóðvist

Hljóðvistarkröfur miðast við 11. kafla byggingarreglugerðar 112/2012 og í samræmi við ÍST 45 staðalinn.

D) Brunahönnun

Eldvarnir eru unnar út frá kröfum í 9. kafla byggingarreglugerðar 112/2012 og skulu leiðbeiningablöð unnin af Húsnæðis- og mannvirkjastofnunnar höfð til hljóðsjónar. Allt efni og vinna skal vera í samræmi við reglugerð og viðkomandi staðla.

Reyklosun um stórar hurðir og ljósplötur/reyklosunarplötur á þaki.

Slökkvitæki og reykskynjari samkvæmt grunnmynd.

E) Byggingarefni/burðarvirki

Byggingin er hönnuð skv. kröfum byggingarreglugerðar 112/2012, kafla 8, *Burðarþol og stöðugleiki*. Sjá nánar í gögnum burðarþolshönnunar.

Grundun:

Undirstöður undir geymslu hvíla á frostfríri þjappaðri malarfyllingu.

Malarfylling í og að grunni skal vera hrein grús laus við lifræn jarðefni. Þjöppun fyllingar skal uppfylla viðeigandi kröfur byggingareglugerðar.

Sökkjar og gólf:

Sökkjar eru 1200 mm háir, járnbenfir og staðsteypfir. Breidd á sökkjum er 200-300mm.

Steypt gólfplata er í húsinu, þykkt plötu er 150 mm, járnbenfir og staðsteypfir, vélsilpuð.

Útveggir/innveggir:

Uppbygging á útveggjum eru stoðir í stálrómmum með stál ásum sem bera Klæðninguna uppi.

Útveggir úr 60 mm PIR stálsamlökueiningum.

Þak:

Hefðbundið mænispak með þakhalla 15°.

Uppbygging á þaki eru stálrammar með stál ásum sem bera þakið uppi. Klætt með 80mm PIR stálsamlökueiningum.

Gluggar/hurðir:

Póstar úr plasti eða fúavörðu og máluðu timbri, gler er tvöfalt K-gler. Gönguhurðir úr timbri eða plasti.

Verksmiðjuframleiddar stálsamlökueiningar í iðnaðarhurðum, rennihurðir með opnun upp, brautir úr galvanhúðuðu stáli.

Kólnunartala glugga skal vera < 1,3 W/m²C°

Kólnunartala hurða skal vera < 1,6 W/m²C°

F) Loftræsing

Byggingin er með náttúrulegri loftræsing. Loftskipti skulu uppfylla kröfur byggingareglugerðar 112/2012, kafla 10.2, *Loftgæði og loftræsing*.

G) Lagnir

Allar lagnir eru hannaðar með hljóðsjón af kröfum í 14. kafla byggingareglugerðarinnar 112/2012, *Lagnir og tæknibúnaður*. Við hönnun er gætt að þægindum notenda, öryggi, aðgengi, orkunýtingu og umhverfis og hollustuhætti byggingarinnar. Allar lagnir eru steypdar í plötu með rör í rör kerfi samkvæmt uppdráttum lagnahönnuða.

Frärenslislagnir:

Frärenslis lagnir eru PVC lagnir. Lagnir ofan gólfplötu eru PP lagnir.

Skólp, þakvatn, jarðvatn og grávatn er leitt í staðbundið kerfi. Sjá útfærslu lagnahönnuðar.

Hitakerfi/neyslukerfi:

Húsið verður ekki tengt dreifikerfi hitaveitu.

Raflagnir:

Húsið er ekki tengt rafveitu.

Hönnunarstjóri og burðavirkis- og lagnahönnuður:

Stoð ehf. verkfræðistofa, Hallgrímur Ingi Jónsson hönnunarstjóri

Stoð ehf. verkfræðistofa, Hallgrímur Ingi Jónsson burðavirkis- og lagnahönnuður.

Skýringar:

EV	Eldhúsvaskur
UV	Uppþvottavél
SB	Sturta
BK	Baðkar
VS	Vatnssalerni
HL	Handlaug
RV	Ræstivaskur
GN	Gólfniðurfall
GNG	Gegnumsteymis gólfniðurfall
ÞV	Þvottavél
ÞU	Þurrkari
RH	Rafhleðsla
SK	Slöngukrani
ÚK	Útikrani
RE	Reykskynjari
ET	Eldvarnarþessi
SL	Slökkvitæki
FL	Flóttaleiðir
REI-60	Eldvarnarveggur
EI/2 30-CS/200	Eldvarnarhurð
BO	Björgunarop

Skráningartöflu er skilað á rafrænu formi.

STOÐ EHF. VERKFRÆÐISTOFA Aðalgötu 21, 550 Sauðárkrúki sími 453-5050 fax 453-6021 www.stodehf.is stod@stodehf.is	Verk:	STÓRA-HOF, SKEIÐA OG GNÚPVERJAHREPPUR						
	Verkþáttur:	Aðaluppdráttur- afstöðumynd, byggingarlýsing						
Áritun hönnuðar / ábyrgðarmanns	Unnið fyrir:	Magnús Sigurð Alfredsson	Verknr.:	78510010				
	Hannað:	Hallgrímur Ingi	Teiknað:	EME	Mælikvarði:	1:500	Uppdráttur nr.:	A-101
	Teikniskrá:	78510010AM Stóra-Hof.dwg	Blaðstærð:	A2				
	Útgáfudagur:	01 07 2024	Breyting:	Nr. 1	Dags. 09 07 2024	Sjá breytingaskrá	Prentað:	9. júl. 2024

Kt. 101291-4139

GRUNNMYND mkv. 1:100

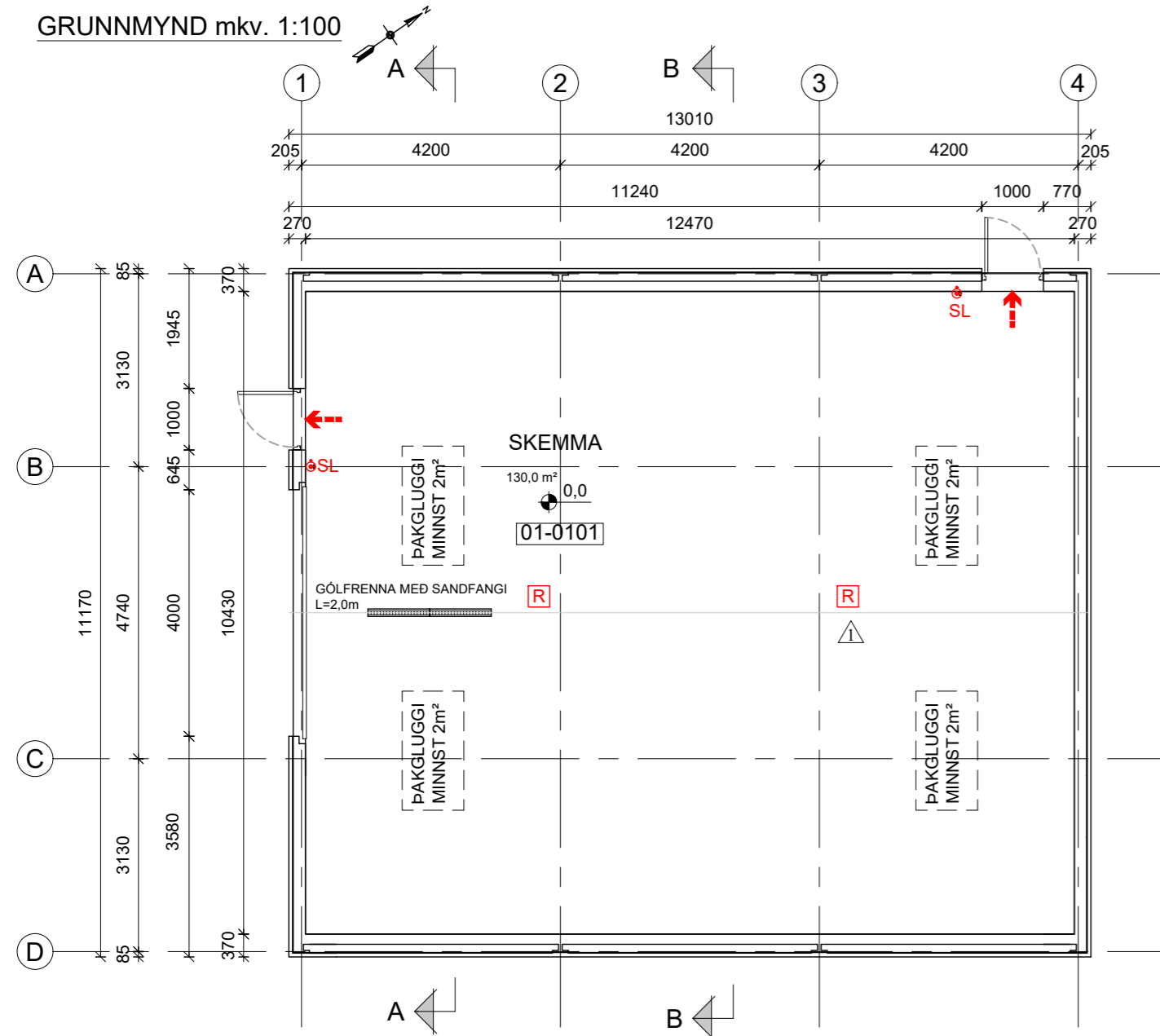

SNID A mkv. 1:100

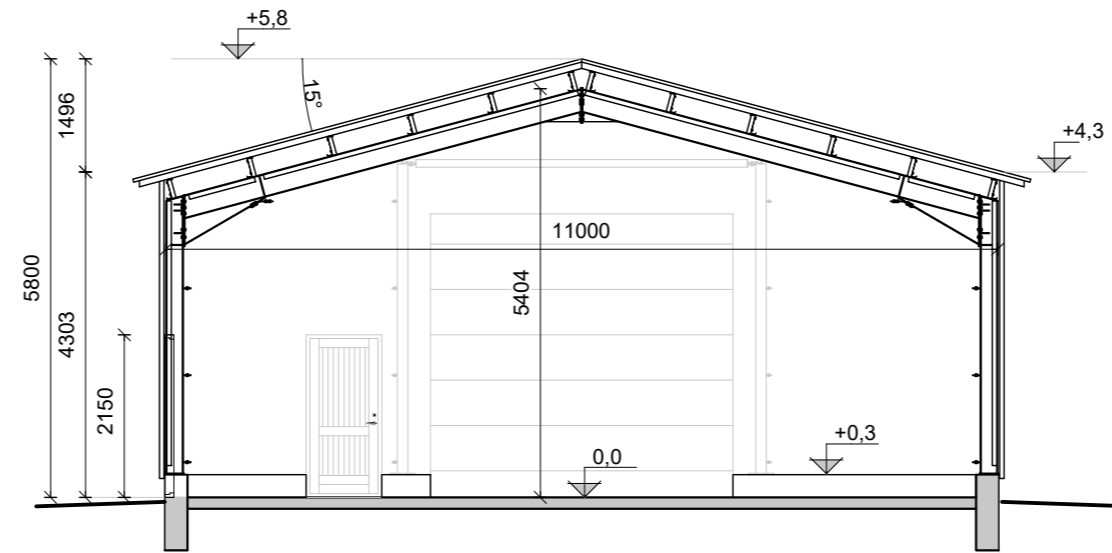

SNID B mkv. 1:100

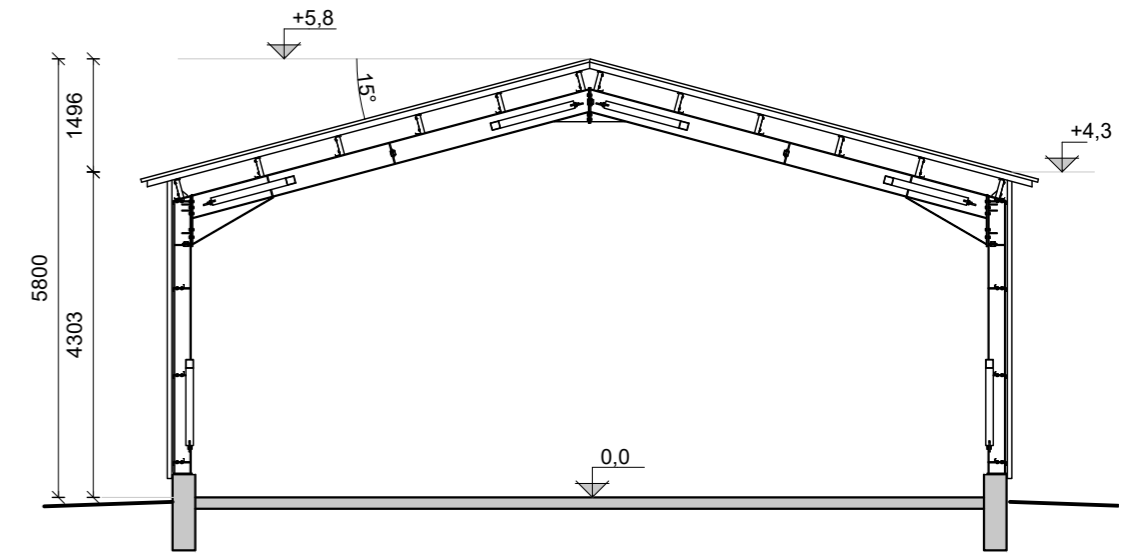

ÚTLIT VESTUR mkv. 1:100

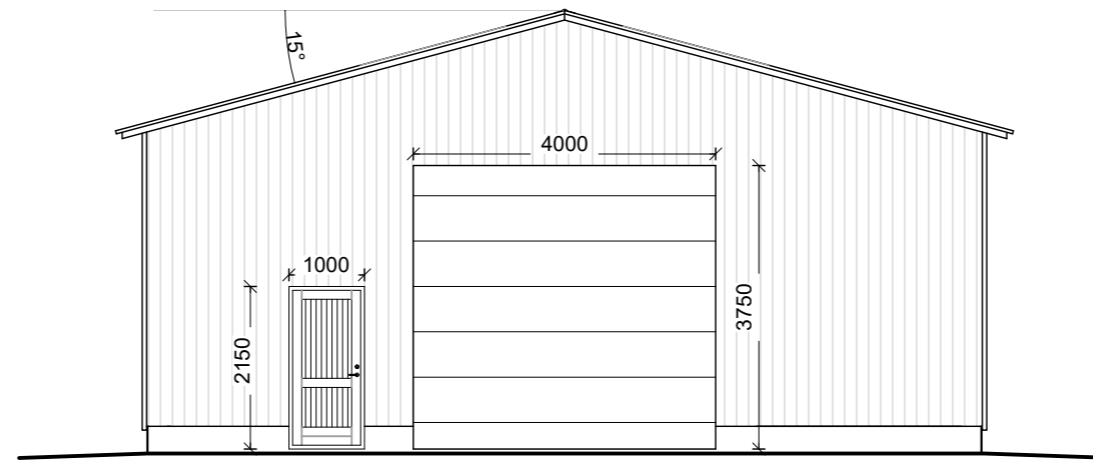

ÚTLIT NORÐUR mkv. 1:100

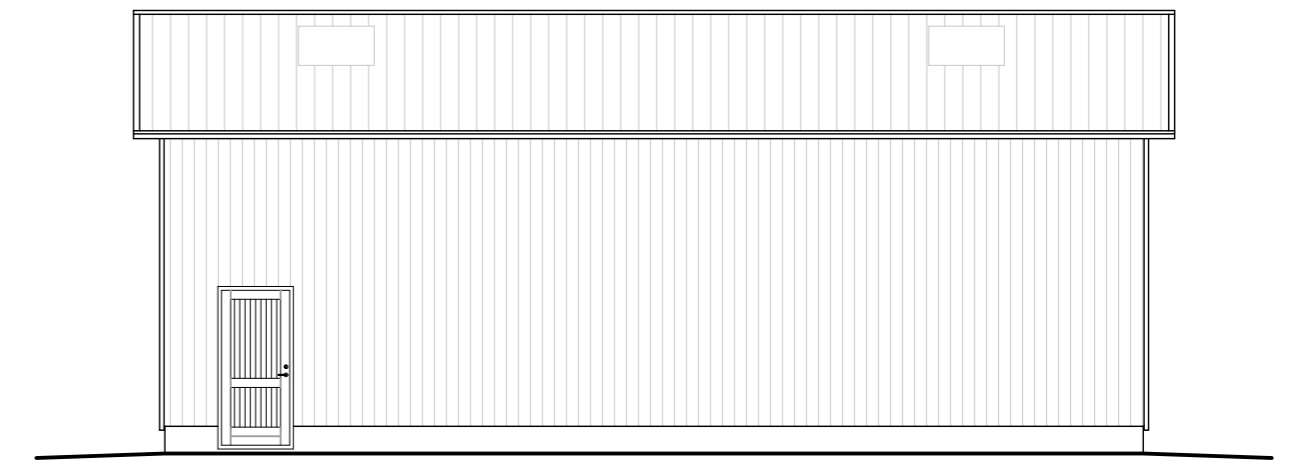

GRUNNMYND UNDIRSTÖÐUR mkv. 1:100

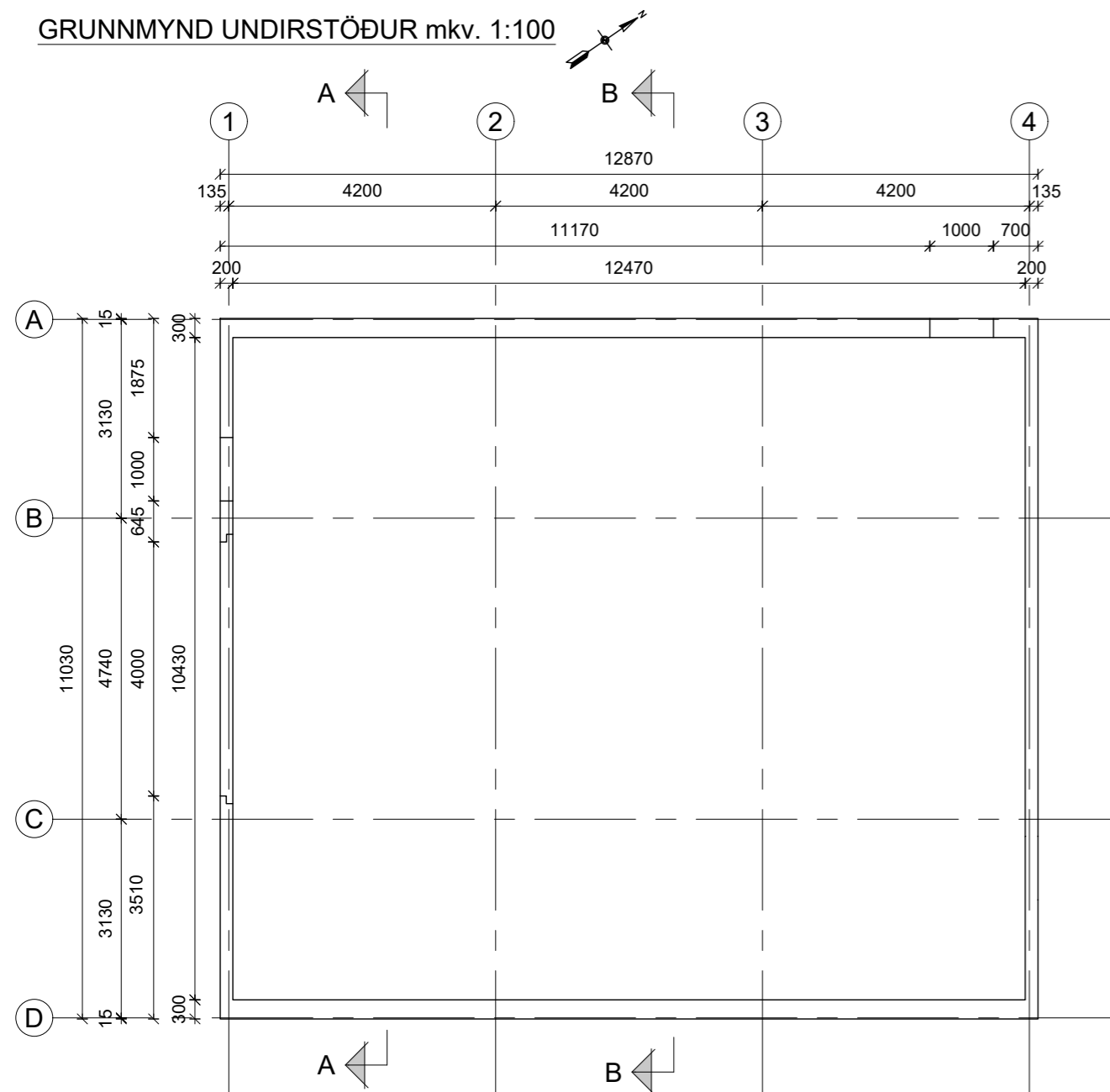

ÚTLIT AUSTUR mkv. 1:100

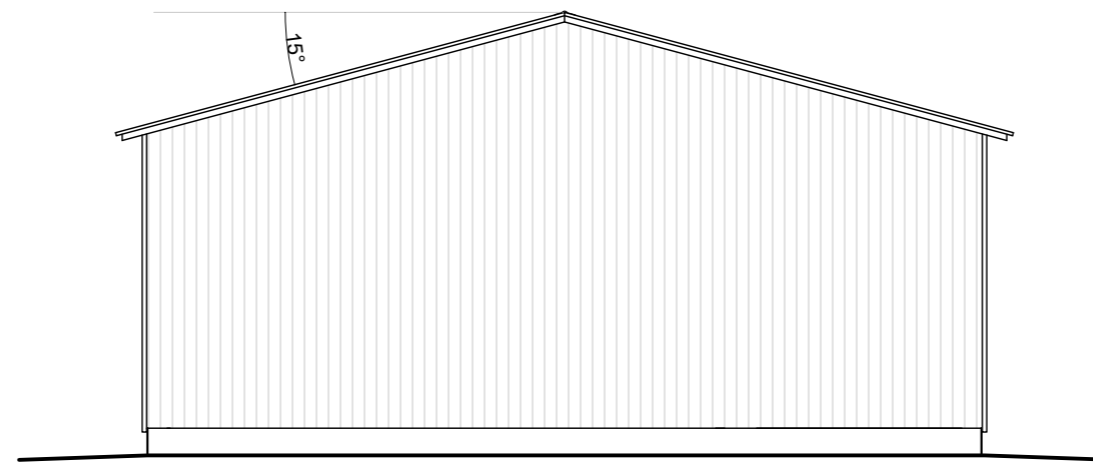

ÚTLIT SUÐUR mkv. 1:100

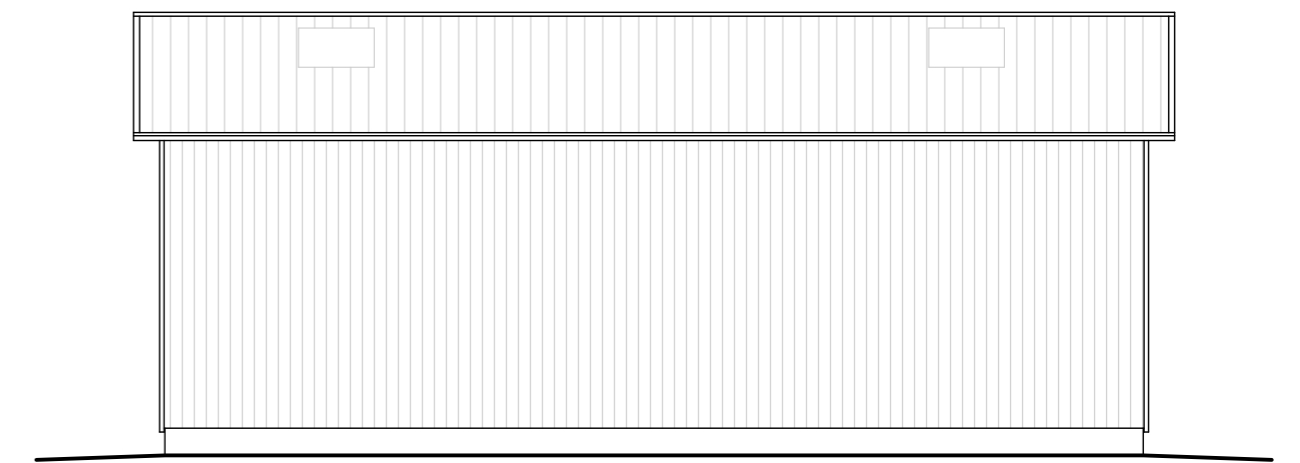

BREYTINGASKRÁ :

Nr. 1:
 9. júlí 2024
 Aðkoma að lóð upp færð.
 Reykskynjara bætt við á grunnmynd.
 Byggingarlýsing upp færð.

STOÐ EHF.
 VERKFRÆÐISTOFA

Aðalgötu 21, 550 Sauðárkrúki
 sími 453-5050 fax 453-6021
 www.stodehf.is stod@stodehf.is

Áritun hönnuðar / ábyrgðarmanns

Kt. 101291-4139

Verk:	STÓRA HOF, SKEIDA OG GNÚPVERJAHREPPI		
Verkpáttur:	Aðaluppdráttur- Grunnmynd, snið, útlit		
Unnið fyrir:	Magnús Sigurð Alfredsson	Verknr.:	78510010
Hannað:	Hallgrímur Ingi	Teiknað:	EME
Teikniskrá:	78510010AM Stóra-Hof.dwg	Mælikvarði:	1:100
Útgáfudagur:	01 07 2024	Blaðstærð:	A2
Breyting:	Nr. 1 Dags. 09 07 2024	Sjá breytingaskrá	Prentað:
			9. júl. 2024

A-102

