

GRUNNMYND KJALLARA
Mkv. 1:100

SKÝRINGAR:
Málsetningar á afstöðumynd eru í metrum. Aðrar málsetningar eru í mm. Hæðarkótar eru í metrum og miða við að gólfkóti íbúðar sé K:0.00. Raunkóti á efri hæð er 90.10.

- NF GÓLFNIÐURFALL
- ÚS VÉLRÆNT ÚTSOG
- Ö ÖRYGGISGLER
- UM UMFERÐARMÁL HURÐA BxH
- BO ÞJÖRGUNAROP BxH
- ST SLÖKKVITÆKI
- ET ELDVARNARTEPPI
- RS REYKSKYNJARI
- RÝMINGARLEID

GRUNNMYND
Mkv. 1:100

HÖNNUÐUR	<i>Sigurður U. Sigurðsson</i>
HÖNNUNARSTJÓRI	<i>Sigurður U. Sigurðsson</i>
HAMRAGERÐI 9 L203305	
SKEIÐA- OG GNÚPVERJAHREPPI	
ÍBÚÐARHÚS	
SIGURÐUR UNNAR SIGURÐSSON 290772-4279	VERKFRÆÐINGUR
AÐALUPPDRAÐTUR	
GRUNNMYNDIR	
HANNAD/TEIKNAD: SUS/VMÁ	DAGS: 30.05.2023 Mkv: 1:100 á A1
TEIKN. NR:	A01

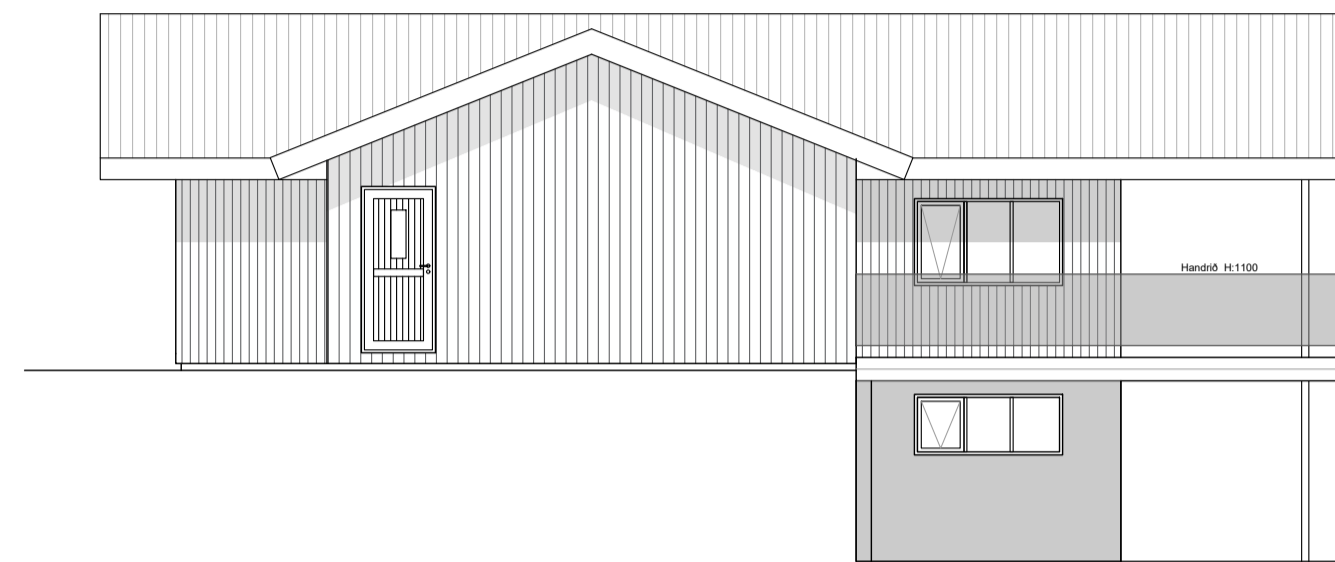

ÚTLIT NORÐUR
Mkv. 1:100

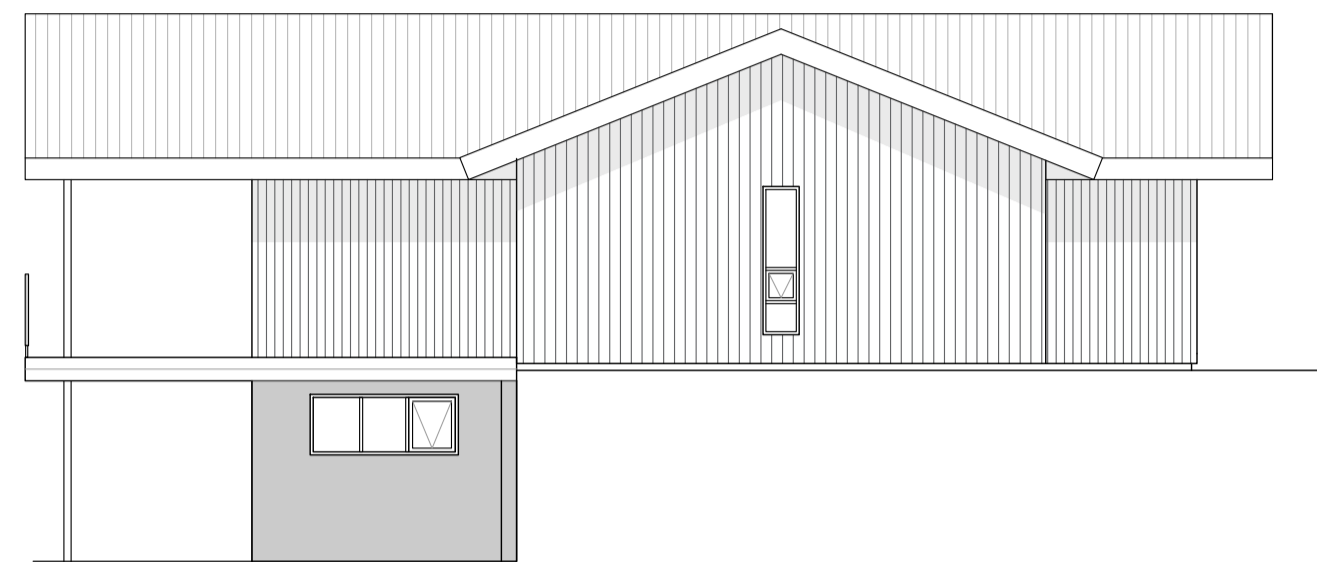

ÚTLIT SUÐUR
Mkv. 1:100

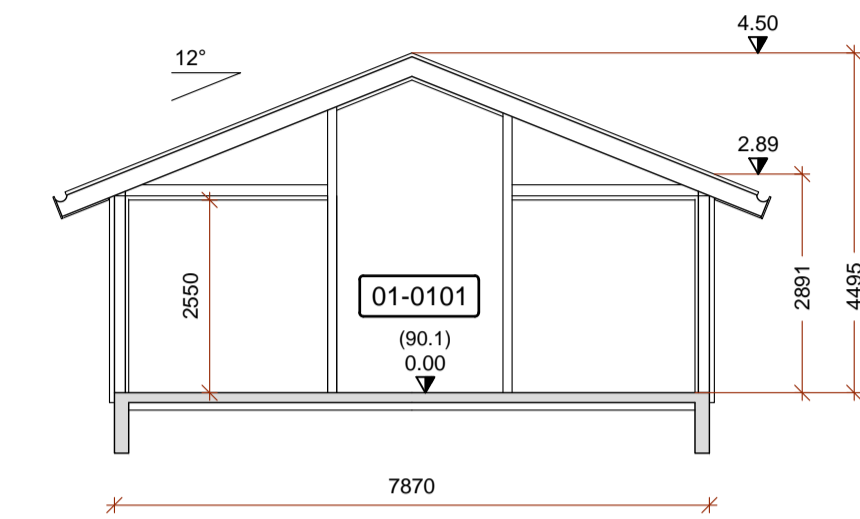

SNID A1
Mkv. 1:100

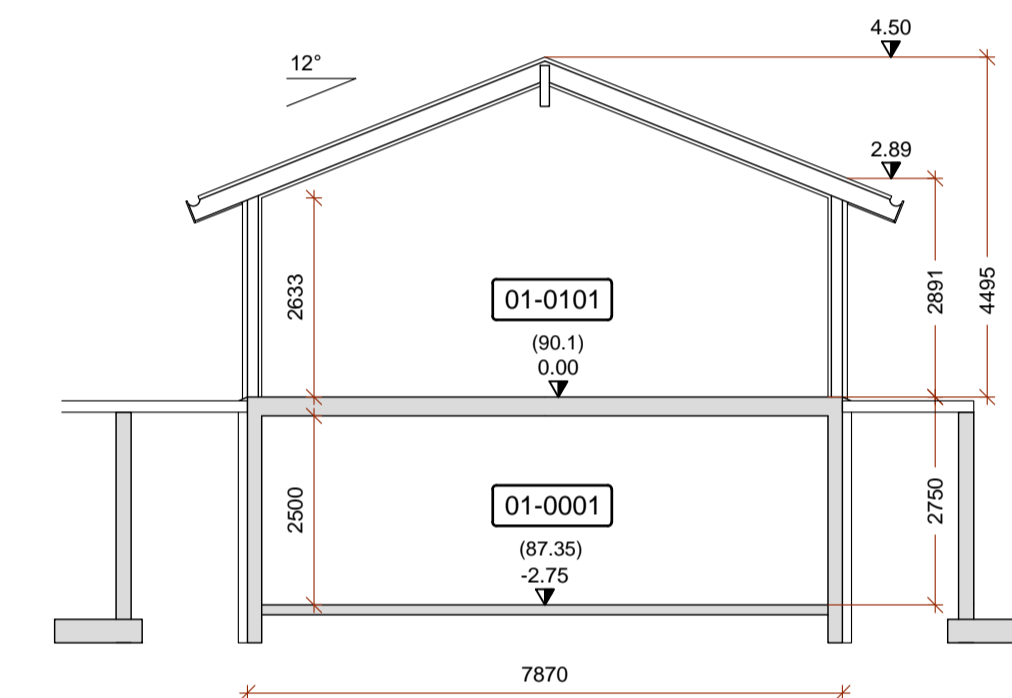

SNID A2
Mkv. 1:100



ÚTLIT VESTUR
Mkv. 1:100

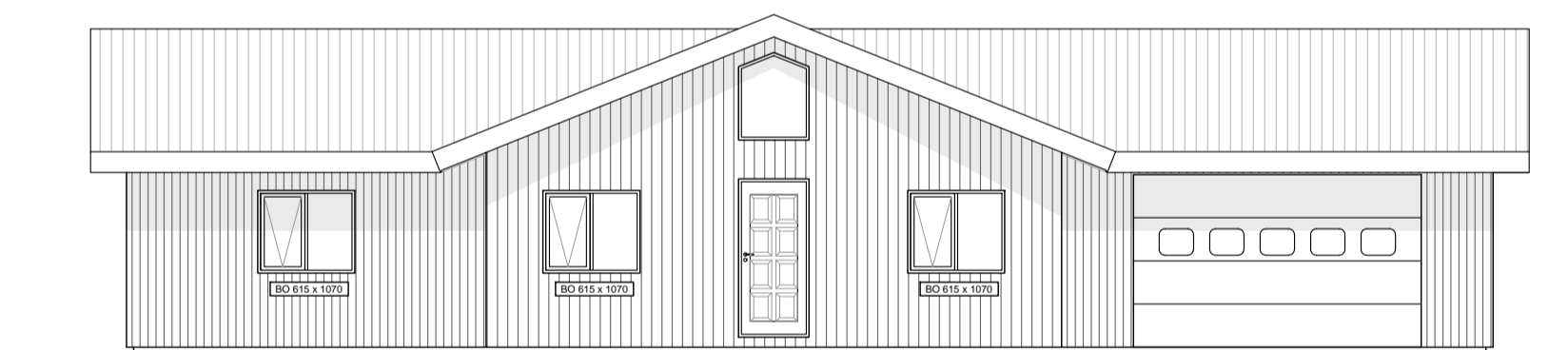

ÚTLIT AUSTUR
Mkv. 1:100

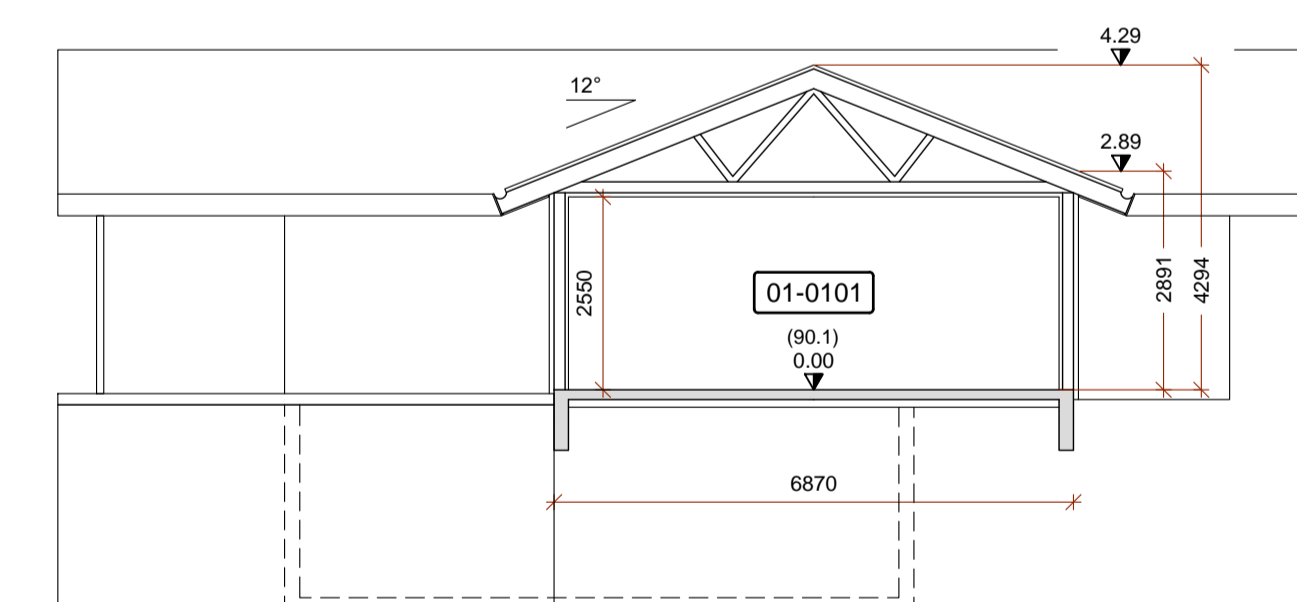

SNID A3
Mkv. 1:100

HÖNNUÐUR

Sigrún U. Sigrúnsson

HÖNNUNARSTJÓRI

Sigrún U. Sigrúnsson

HAMRAGERÐI 9 L203305
SKEIÐA- OG GNÚPVERJAHREPPI
ÍBÚÐARHÚS

SIGURÐUR UNNAR SIGURÐSSON 290772-4279 VERKFRÆÐINGUR

AÐALUPPDRAÐTUR
ÚTLIT OG SNIÐ

HANNAÐ/TEIKNAD: SUS/VMÁ

DAGS: 30.05.2023

Mkv: 1:100 á A1

TEIKN. NR: A02

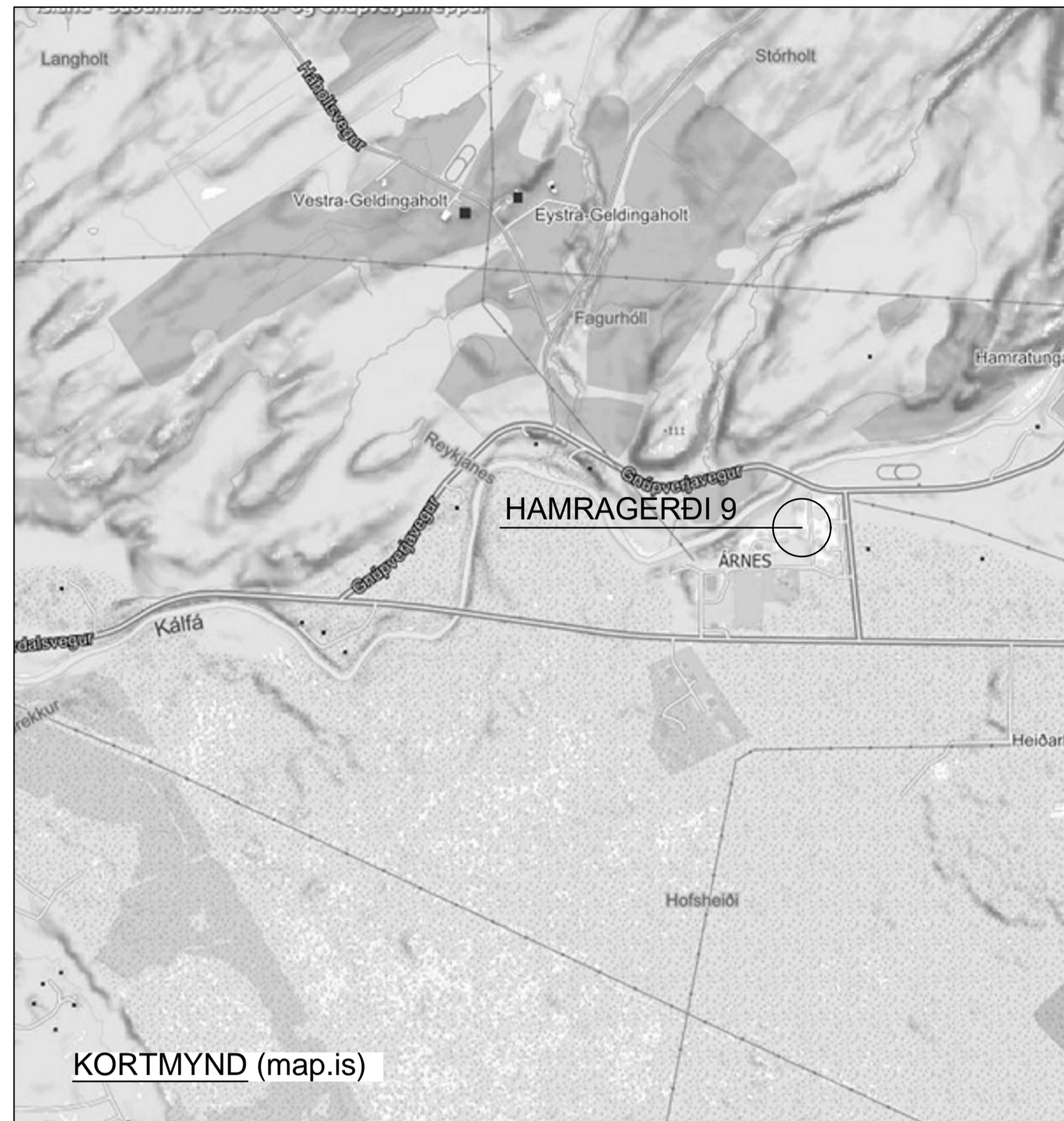
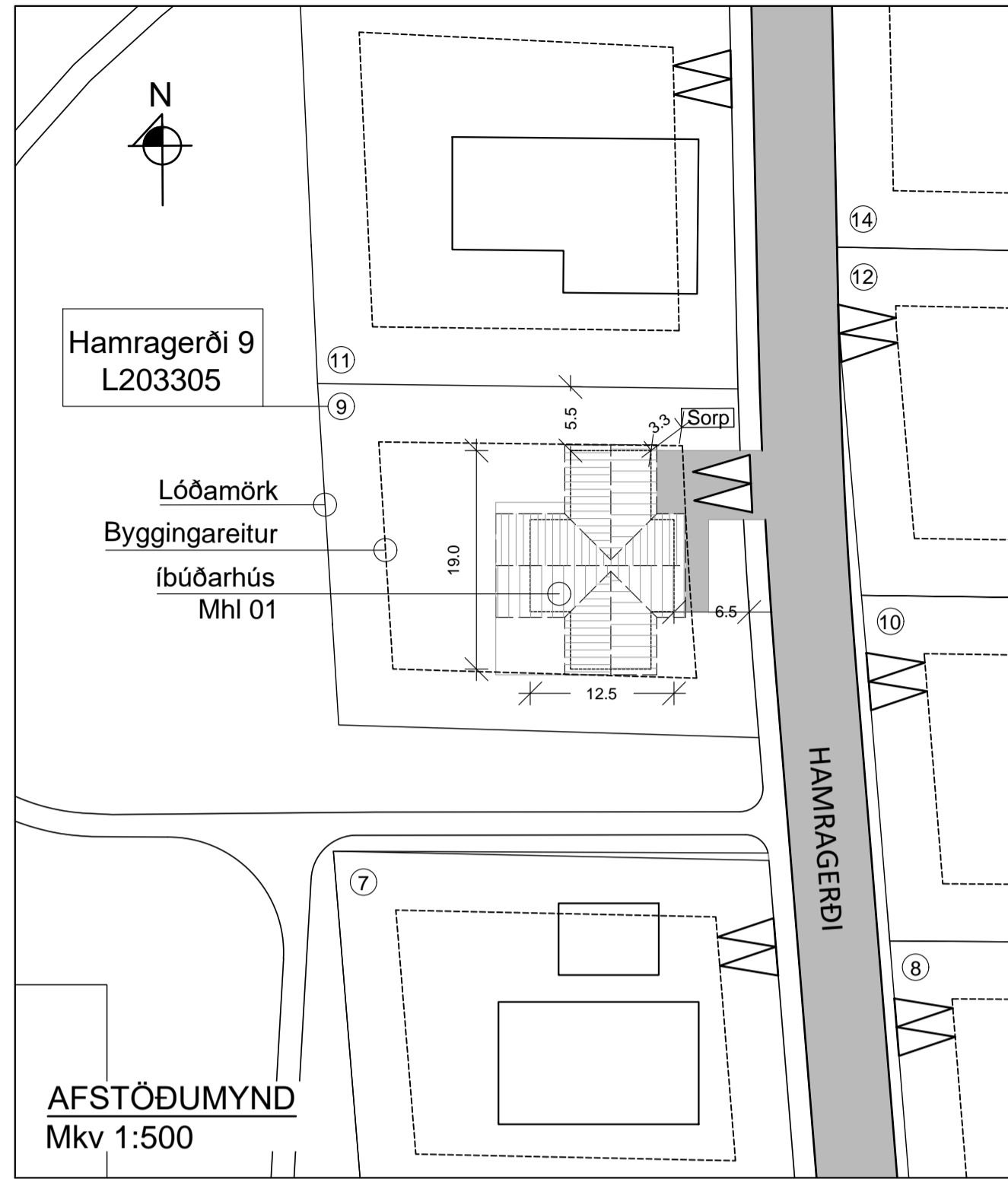

BYGGINGARLÝSING:

Hér er um að ræða íbúðarhús með kjallara og sambyggðan bílskúr við Hamragerði 9 í þéttbýlinu við Arnæs í Skeiða- og Gnúpverjahreppi.

Matshluti	01
Landeignanúmer	L203305
Stærð lóðar	1090 m ²
Grunnflötur húss	177.0 m ²
Rúmmál húss	872.7 m ³
Nýtingarhlutfall	0.25

Í gildi er deiliskipulag fyrir svæðið. Aðkoma að svæðinu er af Þjóðvegi 32 á mótis við þéttbýlið í Arnæs. Á lóðinni er heimilt að byggja íbúðarhús og bílskúr auk kjallara. Nýtingarhlutfall samkvæmt gildandi deiliskipulagi er mest 0.25.

Áætlaður fjöldi íbúa er þrjár. Auk rúmgóðra svefnherbergja er einnig skrifstofa, þvottahúsi og baðherbergi auk geymslurými í kjallara. Önnur rými uppfylla þarfr íbúa í samræmi við kröfur byggingreglugerðar.

UNDIRSTÖÐUR OG GÓLFPLATA eru úr járnbennti steinsteypu.

BURÐARVIÐIR hússins eru úr timbri. Veggjagrindur eru C18 45/145. Þak íbúðar er byggt upp úr kraftsperrum úr timbri sem hvíla á útveggjum eða sperrum með ásetu á útveggjum og mænissbitum úr límré. Veggur sem aðskilur íbúð og bílskúr er úr járnbennti steinsteypu.

LOFTRÆSTING KLÆÐNINGA OG ÞÉTTLEIKI:

Útloftun þaks verður meiri en lágmark byggingareglugerðar 1000 mm²/m² þaks, útfært með loftun úr þakkanti. Útveggjaklæðningar verða loftræstar með minnst 25mm loftbili innan við ystu klæðningu. Rakasperra komi innan við einangrun þaks og útvegga. Þéttleiki rakasperra ekki lakari en ákvæði byggingareglugerðar (13.5.1).

UTANHÚSS KLÆÐNINGAR: Veggir verða klæddir með báraðri málmklæðningu og timburklæðningu. Þak verður klætt með þakduk með lágri rakamótstöðu og bárujárn á lektum.

EINANGRUN og VARMATAP: Veggir einangraðir með 145mm steinull. Þak með 200mm steinull. Undir gólfplötu 100mm polystyren. Utan á sókklum 25mm steinull (kuldabru slitin). U-gildi húss skv. töflu 1 (reiknað skv. ÍST 66: 2016).

Tafli 1 - Kólnunartölur	[W/m ² K]	
	Krafa	Reiknað
Gólf	< 0.30	0.24
Þak	< 0.20	0.19
Útveggir	< 0.30	0.21
Vegjó meðaltal útvegga	< 0.85	0.44

INNANHÚS KLÆÐNINGAR OG LÉTTIR VEGGIR: Klæðningar úr gífsi/panel/spónaplötum á timbur/blikk-grind eða hlaðnir veggir. Klæðning uppfyllir ekki lakari brunakröfur en í flokki 2 í íbúð og í flokki 1 í bílskúr.

GLUGGAR og HURÐAR eru úr timbri með tvöföldu einangrunargleri. Í gólfstöðum opum verður öryggisgler.

BRUNAVARNIR: Brunaveggur REI60 aðskilur íbúð og bílskúr, steinsteypur 20 cm þykkur veggur sem nær upp undir neðri brún bárujárnklæðningar á þaki og út að ystu klæðningu veggja. Hurð í brunavegg er EI30-CSM. Þrjár hurðar eru úr íbúð og út undir bert loft. Þjörgunarpur eru í gluggum svefnherbergja. Í bílskúr eru tvær gönguhurðar út undir bert loft. Staðsetning handslökkvitækja og reykskynjara kemur fram á grunnmynd. Reykskynjarar alls hússins verða samtengdir.

VOTRYMI: Gólf votryma verða lögð vatnsheldum hálkúfríum efnum og halla að öryggisniðurföllum. Gólf bílskúrs er 5 cm lægra en íbúðargólf.

LOFTRÆSTING í öllum rýmum er náttúruleg um opnanleg fög í gluggum utan snyrtingar í anddyri. Vélrænt útsog er úr eldhúsi. Aðstreymi lofts er frá aðliggjandi rýmum.

INNÞÖK fyrir neysluvatn og hitaveitu eru staðsett í bílskúr.

UPPHITUN verður með gólfhitakerfi tengdu hitaveitu.

NEYSLUVATN verður lagt í eða undir steipta plötu með PEX-lögnum í hlífðarkápu að töppunarstað. Gætt verður að því að hiti vatns við töppunarstað sé lægri en 65 C°.

FRÁRENSLI: Skolplagnir, jarð- og þakvatnslagnir tengjast viðtaka sveitarfélagsins í götu.

RAFLAGNIR eru huldar bak við klæðningu veggja og lofts. Rafmagnstafla er staðsett í bílskúr.

AÐGENGI er samkvæmt ákvæði byggingareglugerðar 6.1.3. Aðgengi fyrir alla er að stofu, eldhúsi, svefnherbergi og baðherbergi. Umferðamál hurða koma fram á grunnmynd

SORP er afsett í tunnur, flokkað skv. fyrir mælum sveitarfélagsins og haft aðgengilegt sorpbílum. Möguleg staðsetning er sýnd á afstöðumynd.

LÓÐ: Bílastæði eru minnst tvö innan lóðar. Gert verður ráð fyrir hleðslustöð fyrir rafbíla. Lýsing utanhúss verður gljúlaus, þannig að hún valdi hvorki óþarfa ljósmengun, óþægindum fyrir nágretta né trufla umferð utan lóðar. Gengið verður frá setlaug með læsanlegu loki í meira en 40 cm hæð frá verönd.

SKRÁNINGARTAFLA:

Skráningartafli: Hamragerði 9 - Íbúðarhús				Skrásetjari: Sigurður Unnar Sigurðsson													
Landeignanúmer: L203305				Kennitala: 290772-4279													
Matshlutanúmer: 01				Dags: 12.9.2023													
Uppskipting og lýsing				Stærðir													
D0	D1	D2	D3	D4	D5	D5M	D6	D7	D8	D9	D10a	D10b	D11	D12	D13	D14	D15
Lokun	Rými hæð-roð	Notkun texti	Höfuð-flokkun	Eignar-hald	Botnflötur m ²	Milflötur m ²	Stigar m ²	Op m ²	Brúttóflötur m ²	Brúttóflötur sh < 1,8	Salarhæð min	Salarhæð max	Brúttó rúmmál m ³	Nettóflötur m ²	Birt flatarmál m ²	Reiknitala skiptarúmmáls	Skiptarúmmál m ³
Matshluti					245.9	0.0	3.0	3.0	242.9	0.0			872.7	213.7	242.9		729.168
Botn													35.4				
	00	Kjallari			68.9	0.0	3.0	0.0	68.9	0.0			189.6	58.7	68.9		
A	0001	Kjallari	N	0101	68.9		3.0		68.9		2.75	2.75	189.6	58.7	68.9	2.75	161.425
	01	1. Hæð			177.0	0.0	0.0	3.0	174.0	0.0			647.7	155.0	174.0		
A	0101	Íbúðarhús	N	0101	135.0			3.0	132.0		2.89	4.50	494.9	118.1	132.0	3.67	433.427
A	0102	Bílskúr	B	0101	42.0				42.0		2.94	4.34	152.9	36.9	42.0	3.64	134.316
B	0103	Verönd	U	0101	27.0				27.0								

Eignar-hald	Notkun texti	Birt flatarmál m ²	Skiptarúmmál	
			Séreign m ³ án sameignar	Séreign og sameign m ³
0101	Íbúðarhús	242.9	729.168	729.168
Alls		242.9	729.168	729.168

Lóð m ²	Botnplata		Hjúpflötir					
	Botnplata m ²	Botnplata m ²	Útveggir m ²	Glugga- og dyraop m ²	Þak m ²	Þakgluggar og þakop m ²	Efsti hæðarkóti	Ummál ofanjarðar
1090	35.4	177.0	273.0	49.5	181.0	0.0	4.5	63.0

Yfirlit	D5 Botnflötur m ²	D5M milflötur m ²	D7 op m ²	D8 Brúttóflötur m ² með V og F	D9 Brúttóflötur undir 1,8 m með V og F	D11 Brúttóru mm ál m ²	D12 Nettóflötur m ²	D13 birt flatarmál m ²
A rými	245.9		3.0	242.9		837.3	213.7	242.9
Svalir A lokun								
B rými	27.0			27.0				
C rými								
Fylgiráými (F)								
Afgangsrými (V)						35.4		
Botnplata								
Samtals:	272.9	0.0	3.0	269.9	0.0	872.7	213.7	242.9

Flatarmál nýtingarhlutfalls er A rými + B rými, undanskilið er brúttóflatarmál rýma með salarhæð lægri en 1,8 m, samkvæmt skipulagsreglugerð 2013 (breyting var gerð 2016). Notkun rýma hefur ekki áhrif á útreikning nýtingarhlutfalls.

Flatarmál til útreiknings nýtingarhlutfalls	Lóð m ²	Hlutfall
	269.9	1,090.0
		0.25

HÖNNUÐUR *Sigurður U. Sigurðsson*

HÖNNUNARSTJÓRI *Sigurður U. Sigurðsson*

HAMRAGERÐI 9 L203305
SKEIÐA- OG GNÚPVERJAHREPPI
ÍBÚÐARHÚS

SIGURÐUR UNNAR SIGURÐSSON 290772-4279 VERKFRÆÐINGUR

AÐALUPPDRATTUR
 BYGGINGARLÝSING - AFSTÖÐUMYND - SKRÁNINGARTAFLA

HANNAÐ/TEIKNAD: SUS/VMÁ DAGS: 30.05.2023 Mkv: 1:500 á A1 TEIKN. NR: **A03**