

Austur  
1 : 100

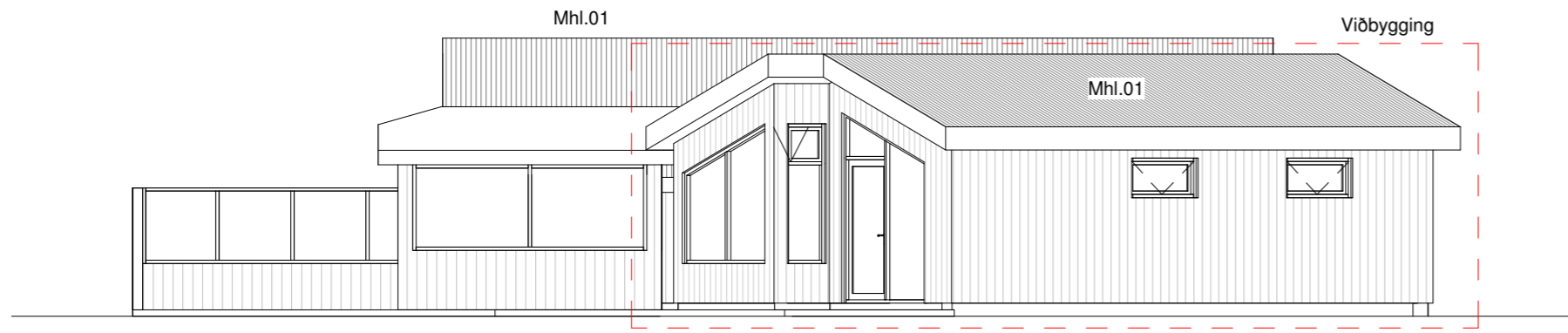

Suður  
1 : 100

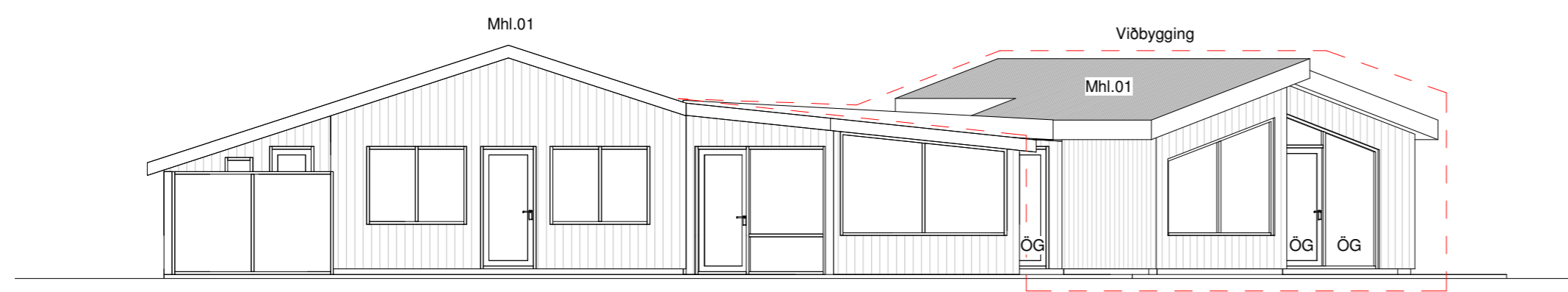

Vestur  
1 : 100

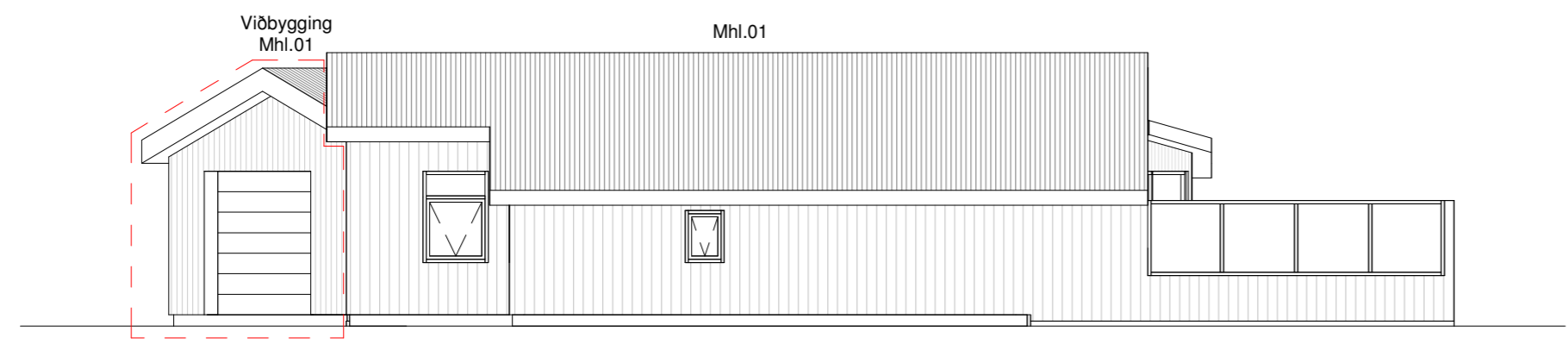

Norður  
1 : 100

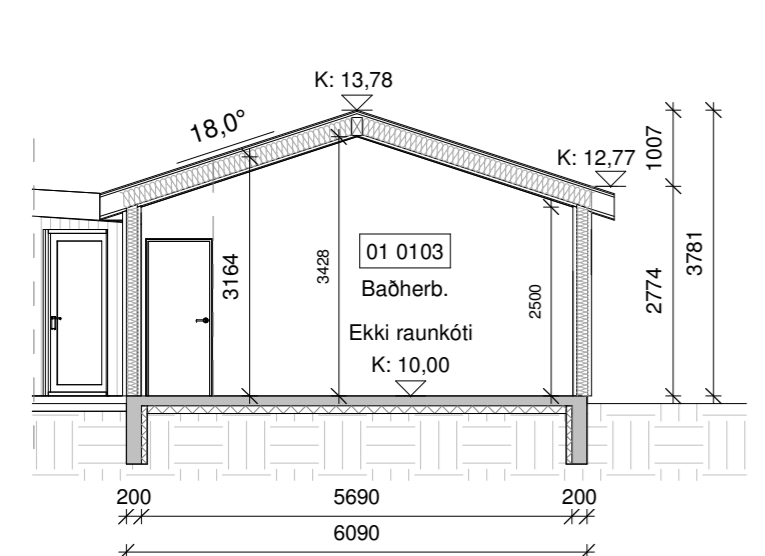

Snið A-A  
1 : 100

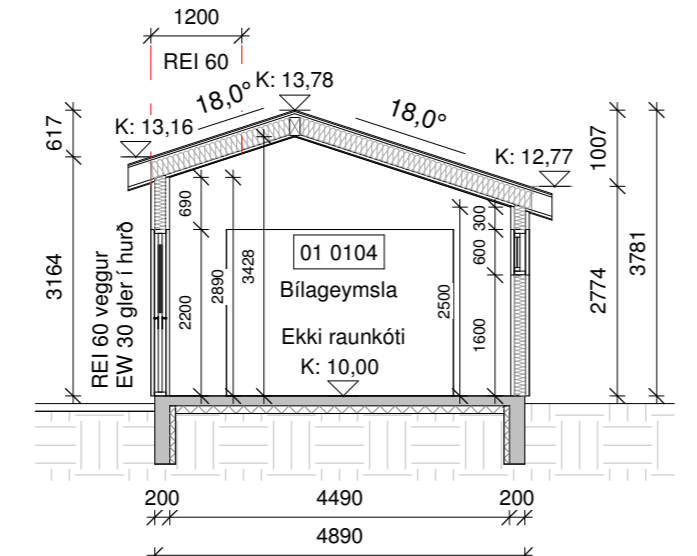

Snið B-B  
1 : 100

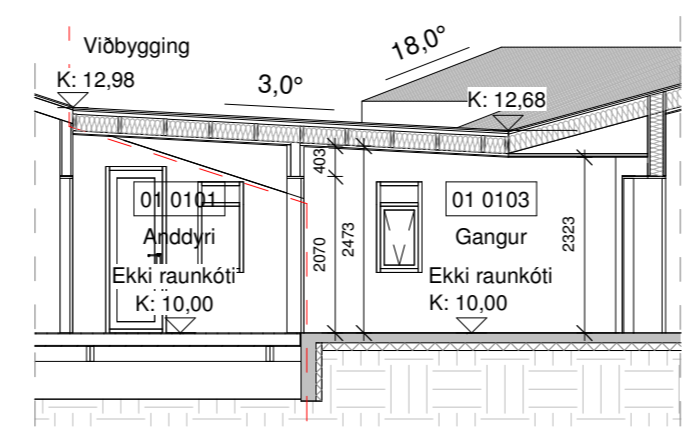

Snið C-C  
1 : 100

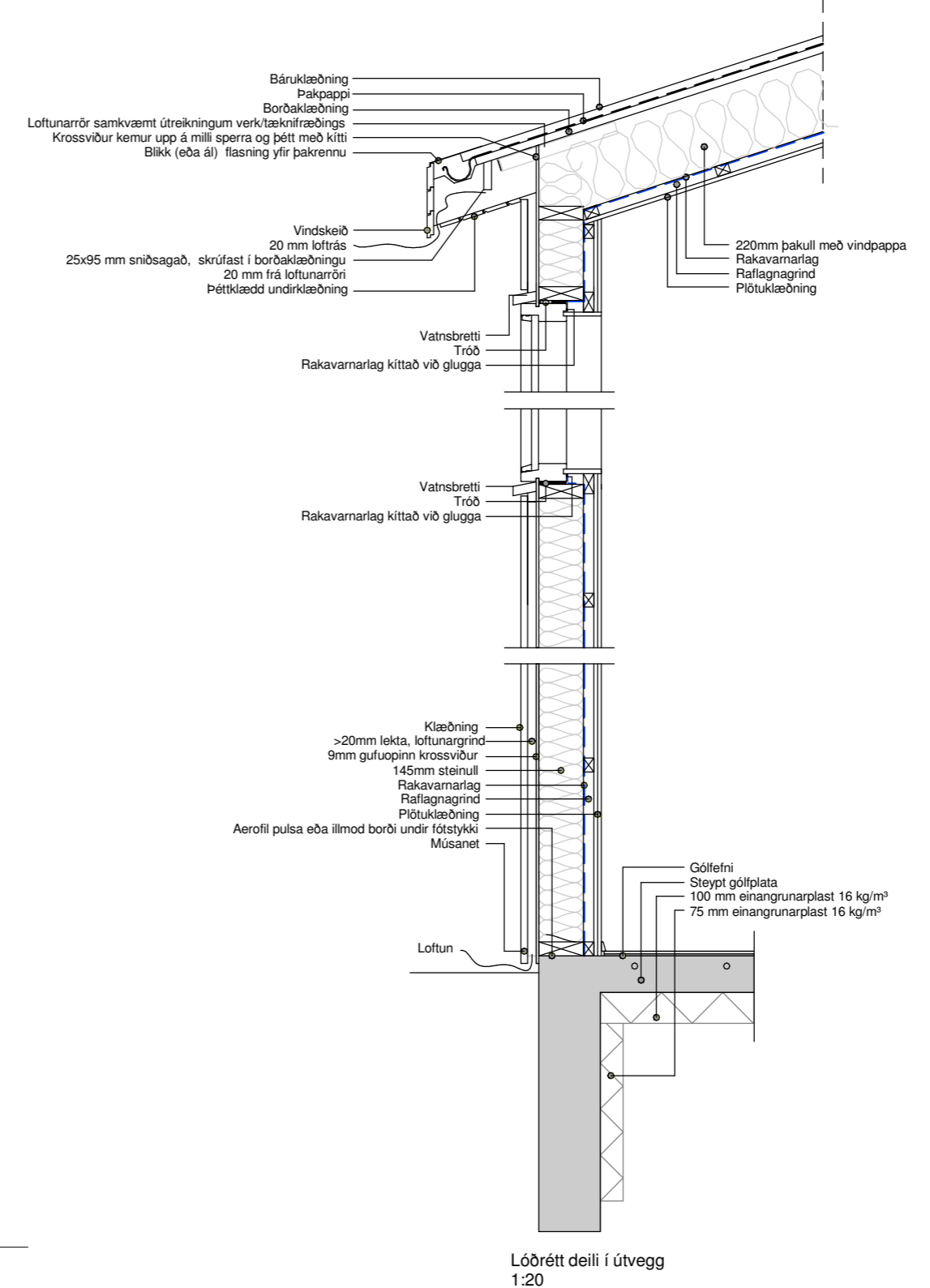

Lóðrétt deili í útvegg  
1:20

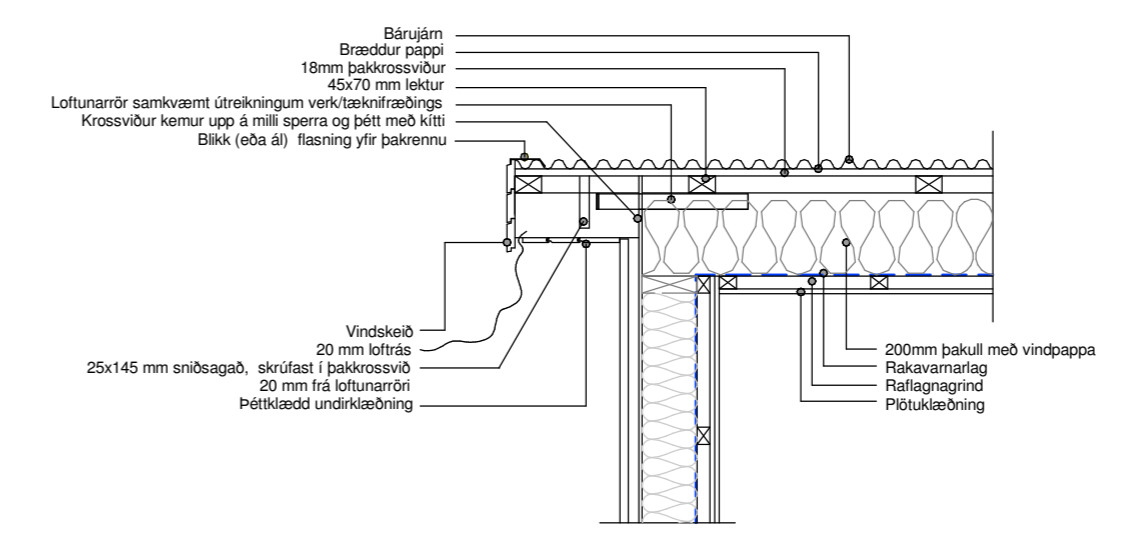

Lóðrétt deili í þak í milligangi  
1:20

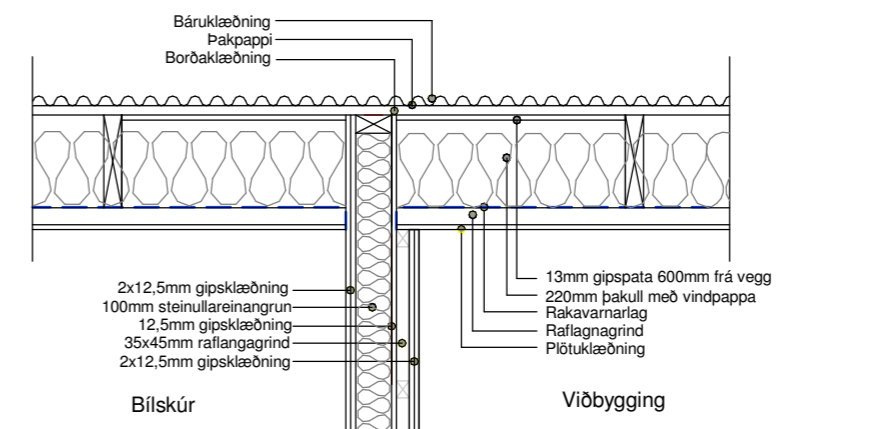

Lóðrétt snið í millivegg milli íbúðar og bilageymslu E160  
1:20

Öll mál eru í millimetrum, nema annað sé tekið fram.

Nr.	Breyting	Dagsetning	Yfiriríð
VERKHEITI:	Stapi 10, Efri Brú, Grímsnesi 805 Selfoss		TEIKNINÚMÉR: 100
VERKHLUTI:	Aðaluppdrættir Útlit, snið og deili		ÚTGÁFA: A1
Teiknað:	Jódis Ásta Gísladóttir kt.250775-4239	Blaðstærð:	A2
Hönnuður:	Bent Larsen Fróðason kt.141177-3469	Samþykkt:	Bent Larsen 05/04/23
Hönnunarstjóri:	Bent Larsen Fróðason kt.141177-3469	Samþykkt:	Bent Larsen 05/04/23
VERKNR:	23-25		MKV: 1:100/1:10



Grunnmynd  
1 : 100

**Byggingarlýsing:**

Um er að ræða viðbyggingu við núverandi sumarhús á lóðinni Stapi 10, Efri Brú 805 Grímsnes- og grafnínshreppi. Í viðbyggingunni er bílageymsla og baðherbergi auk milligangs.

**Almenn efni og gerð:**

Sökkjar eru staðsteyptir og einangraðir að innan með 75mm plasteinangrun. Gólfplata er staðsteypt, einangruð og með ísteyptum gólfhita. Útveggir eru gerðir úr timbri. Utan á timburgrind kemur 9 mm krossviður. Utan á útveggjagrind kemur loftræst liggjandi timburklæðning rauð að lit eins og er á núverandi sumarhúsi. Loftræst bil undir klæðningu skal að lágmarki vera 20mm til að tryggja næga loftun og hindra rakasöfnun. Setja skal músanet að neðan allan úthringinn. Einangrun útveggja er 150 mm steinull. Að innan kemur rakavarnalag, raflagnagrind og klæðning í flokki 2 í gangi og baðherbergi, en í bílageymslu skal klæðning vera í flokki 1. Pak yfir bílageymslu og baðherbergi er upptekið timburpak með 18° þakhalli. Timbursperrur eru 45x245mm með límtrésbita í mæni. Pak er klætt með borðaklæðningu og lokað með bárujarni. Pak er einangrað með 220mm þakull. Undir sperrur kemur rakavarnalag og loftaklæðning í flokki 2, í bílageymslu skal klæðning vera í flokki 1. Pak yfir milligangi er einhalla timburpak með 3°halla. Timbursperrur eru 45x220mm, ofan á sperrur koma 45x70mm lektur, klætt með 18mm þakkrossvið, bræddum pappa og klætt með bárujarni. Einangrað með 200mm þakull. Undir sperrur kemur rakavarnalag og loftaklæðning í flokki 2. Tryggja þarf að loftflæði á milli núverandi sumarhúss og viðbyggingar stöðvist ekki. Gluggar og hurðir eru úr ál/timbri hvítir að lit, gler í gluggum er tvöfalt K-einangrunargler. Tvöfalt samlímt öryggisgler er í gólf síðum gluggum/hurðum, sem og öllum gluggum/hurðum sem eru allt að 600mm frá gólf. Allar útihurðir (hurðaflekar) eru 900 mm að breidd. Allar innhurðir (hurðaflekar) eru 800 mm að breidd.

**Innveggir:**

Léttir innveggir eru byggðir úr blikkstoðum, einangraðir með 50mm einangrun og síðan klæddir með 2x13mm gipsi beggja vegna. Allir innveggir skulu standast hljóðkröfur að lágmarki í flokk C samkvæmt ÍST 45:2016.

**Brunamál:**

Húsið er í notkunarflokki 3. Í bílageymslu skal vera handslökkvitæki af viðurkenndri gerð. Við val og staðsetningu á handslökkvitækjum má leita ráðgjafar hjá slökkviðlösstjóra og hafa ber hljóðsjón af leiðbeiningum og reglum Mannvirkjastofnunar. Handslökkvitæki skulu vera í samræmi við ÍST-EN3. Reykskynjarar skulu vera minnst 1 stk fyrir 80m² skv. reglugerð. Hönnuður gerir ráð fyrir fjölda samkvæmt grunnmynd. Flóttaleiðir úr viðbyggingu má sjá á grunnmynd. Útveggur á bílageymslu sem snýr að íbúðarhúsi skal vera REI 60 og gler í útvegg skal vera EW-30 gler. Pak skal vera REI 60 1,2 m inn frá útvegg. Brunaveggur EI 60 skal vera milli bílageymslu og íbúða með EI-CS30 hurð. Í bílageymslu skal klæðning vera í flokki 1.

**Lagnir:**

Frærennislagnir eru lagðar í jörðu og undir botnplötu og tengjast fráveitukerfi núverandi sumarhúss. Neysluvatnslagnir eru lagðar undir botnplötu, í botnplötu og í vegg (rör í rör). Gólfhiti er lagður í botnplötu. Hús er hitað upp með hitaveitu. Gólfniðurföll verða í öllum votrymum, sjá grunnmynd. Gera skal ráð fyrir tengibúnaði fyrir hleðslu rafbíla skv. gr.6.7.1 í byggingareglugerð með áorðnum breytingum. Öll rými eru ýmist loftræst um opnanleg fög, hurðir eða með vélrænni víftu, sjá nánar á grunnmynd. Viðmiðunarkröfur skv. byggingareglugerð 112/2012, grein 10.2.5 Útsog úr baðherbergi íbúðar: 15 l/s.

**Annað:**

Uppfylltar eru kröfur varðandi kólnunartölur og einangrun einstakra byggingarluta U-gildi:

Byggingarlutar	ÚTREIKN.TÖLUR	KRÖFUR
Útveggir	0,27 (150 mm steinull)	0,30
Þak	0,19 (220 mm þakull)	0,20
Gólf	0,25 (100 mm plasteinangrun)	0,30
Gluggar (k-gler)	1,90 (Tvöfalt k-gler)	2,00
Hurðir	1,20	3,00

Stapi lóð nr.10, Mhl.01	M²(brúttó)	M³(brúttó)
0101 Núv. sumarhús	120,2 m²	365,2 m³
0102 Sólskáli	22,7 m²	63,6 m³
0103 Viðbygging	24,9 m²	79,5 m³
0104 Bílageymsla	32,6 m²	111,1 m³
Botnplata	200,4 m²	40,1 m³
Heildar stærð: (sjá skráningartöflu)	200,4 m²	659,5 m³
Mhl.02	30,0 m²	83,4 m³
Flatarmál lóðar samtals	8234 m²	
Nýtingahlutfall	0,03	
Bílastæði	3	

**Skýringar.**

- ← Útgangur
- ← Rýmingarleið
- Ⓡ Reykskynjari
- LR Loftræsting
- VL R vélræn loftræsting
- HS Handslökkvitæki
- GN Niðurfall
- GSN Gegnumstreymisniðurfall
- BO Björgunarop
- ÖG Öryggisgler
- HL Hleðslustöð fyrir rafbíla
- K: 00,00 Gólfkóti á frágengi gólf
- Inntök Inntök fyrir hitaveitu, vatnsveitu, rafmagn og síma
- 01 Matshluti
- REI / EI Brunamótstaða veggja / hurða
- Byggingareitur
- Byggingareitur bundin lína
- Lóðarmörk

Öll mál eru í millimetrum, nema annað sé tekið fram.

Nr.	Breyting	Dagsetning	Yfirfarir
-----	----------	------------	-----------

VERKHEITI: Stapi 10, Efri Brú, Grímsnesi 805 Selfoss	TEIKNINÚMÉR: 101
--	------------------

VERKHLUTI: Aðaluppdrættir Grunnmynd og byggingarlýsing	ÚTGÁFA: A1
--	------------

Teiknað: Jódís Ásta Gísladóttir kt.250775-4239	Blaðstærð: A2
--	---------------

Hönnuður: Bent Larsen Fróðason kt.141177-3469	Samþykkt: Bent Larsen	Dagsetning: 05/04/23
---	-----------------------	----------------------

Hönnunarstjóri: Bent Larsen Fróðason kt.141177-3469	Samþykkt: Bent Larsen	Frumútgáfa: 05/04/23
---	-----------------------	----------------------

VERKNR: 23-25	MKV: 1:100
---------------	------------

**LARSEN** HÖNNUN OG RÁÐGJÖF  
Bent Larsen Fróðason Byggingafræðingur B.Sc Sími 844-7699 tölvupóstur: bent@larsenhr.is



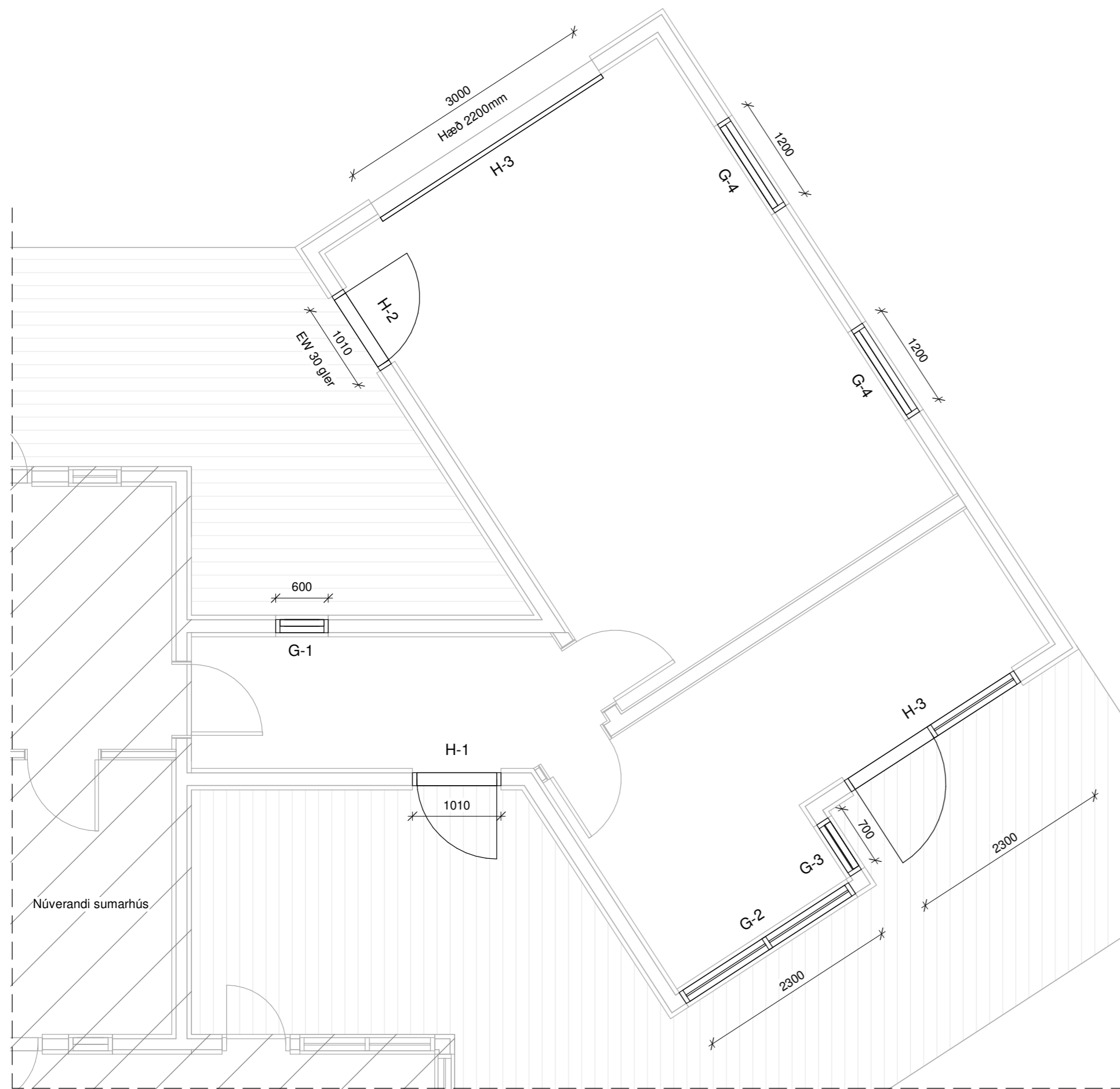

Grunnmynd (gluggar og hurðir)  
1 : 50

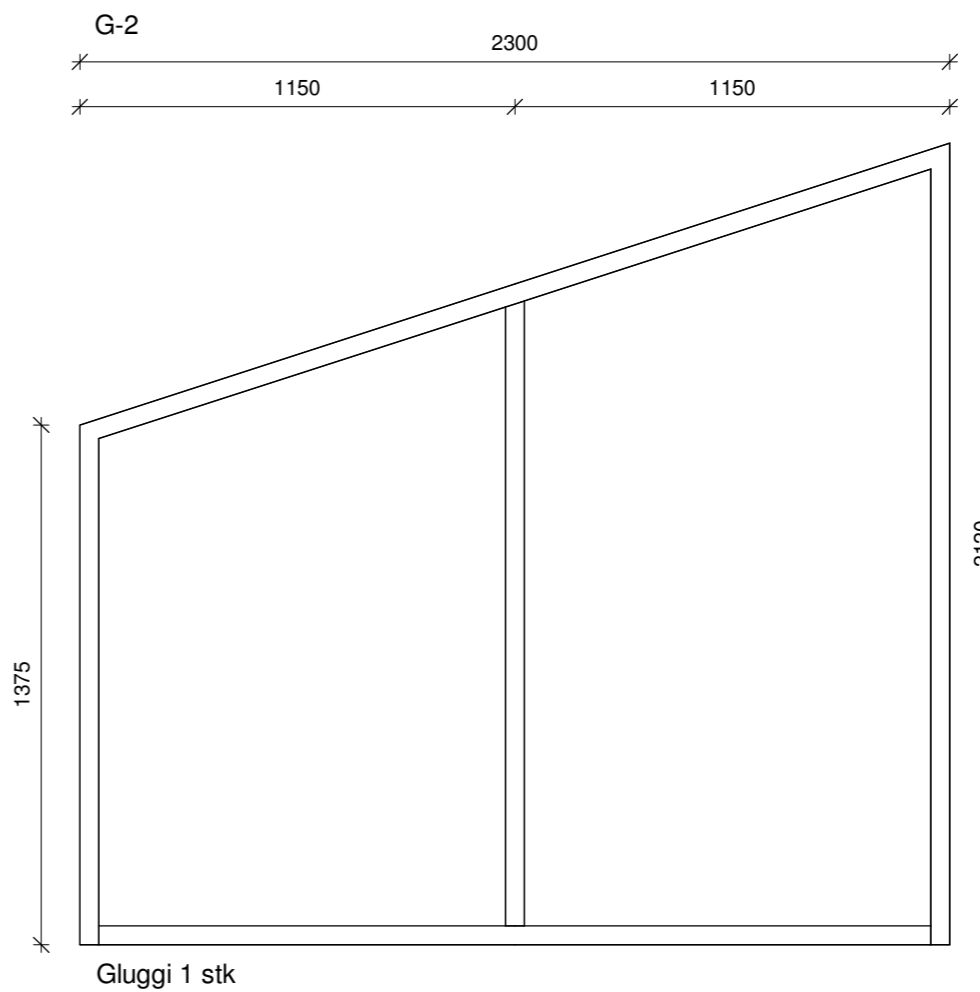
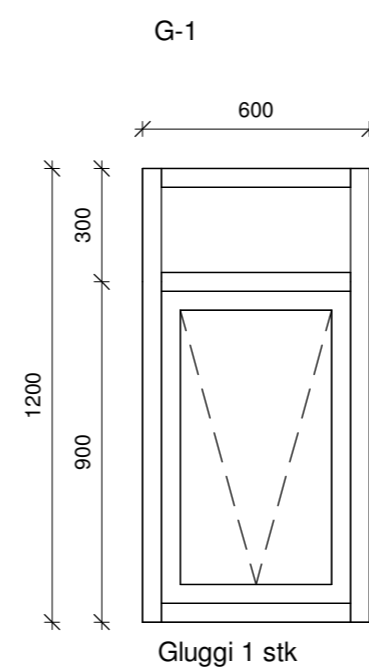
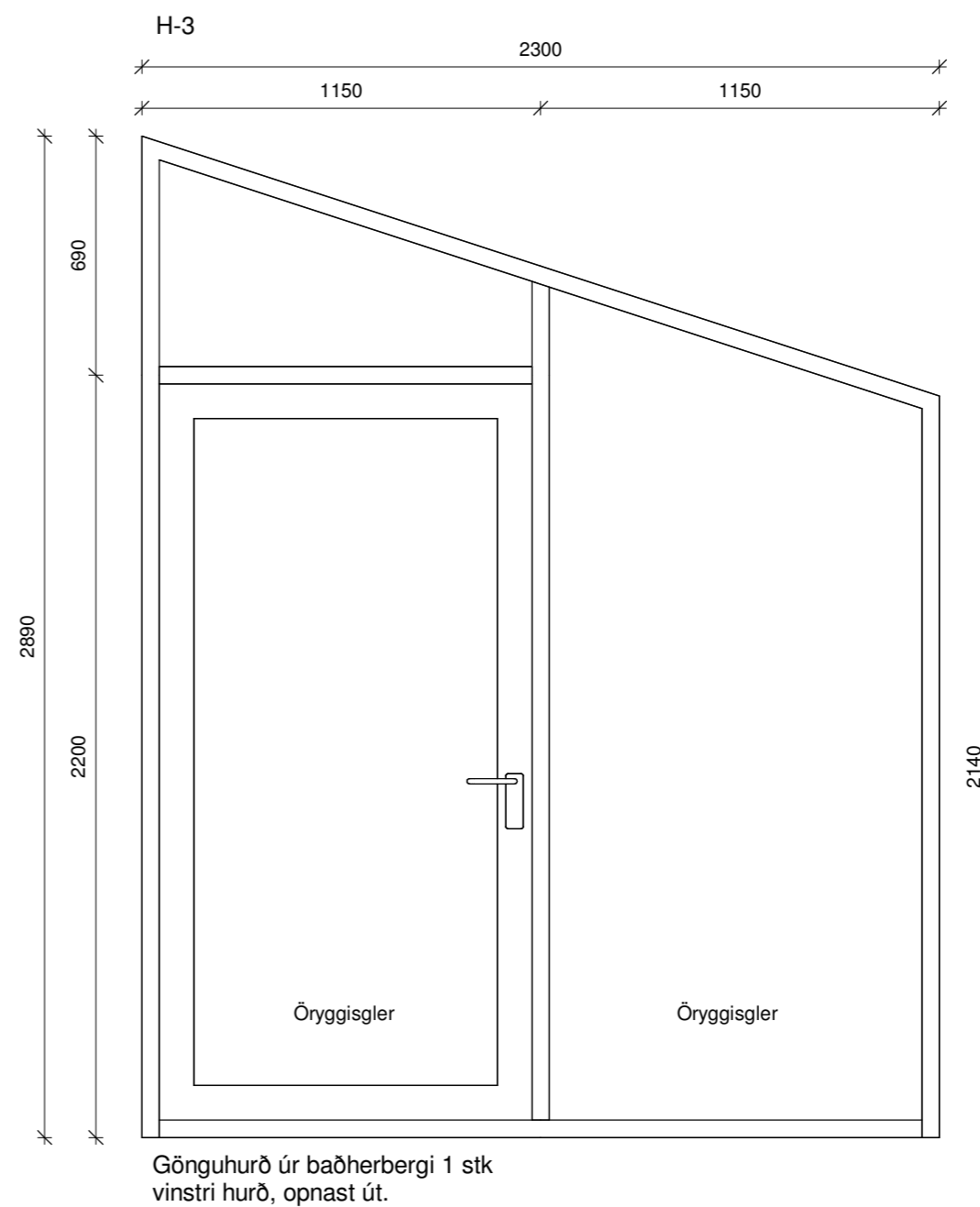
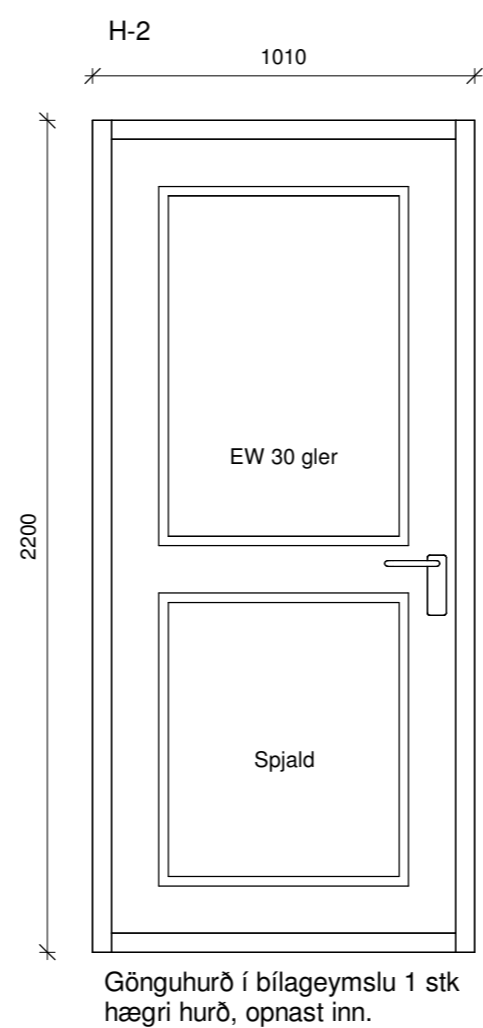
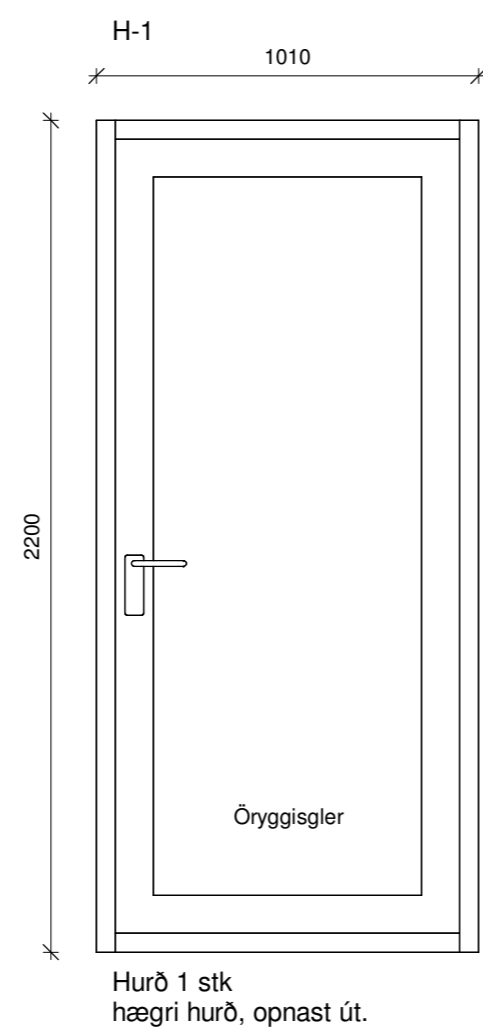
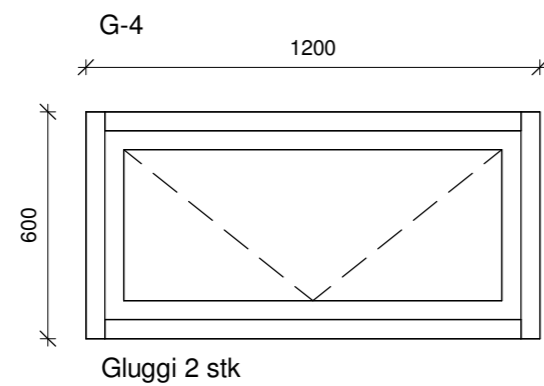
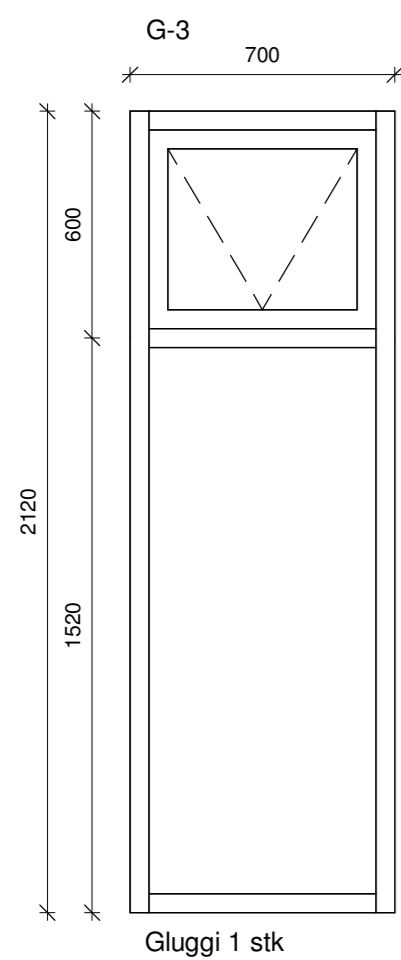

Öll mál eru í millimetrum, nema annað sé tekið fram.

Nr.	Breyting	Dagsetning	Yfirfarid
VERKHEITI:	Stapi 10, Efri Brú, Grímsnesi 805 Selfoss		TEIKNINÚMÉR: 300
VERKHLUTI:	Aðaluppdrættir Grunnmynd og útlit (gluggar og hurðir)		ÚTGÁFA: A1
Teiknað:	Jódis Ásta Gísladóttir kt.250775-4239	Blaðstærð:	A2
Hönnuður:	Bent Larsen Fróðason kt.141177-3469	Samþykkt:	Bent Larsen
Hönnunartíð:	Bent Larsen Fróðason kt.141177-3469	Dagsetning:	05/04/23
Frámútgáfa:	05/04/23	VERKNR:	23-25
LARSEN HÖNNUN OG RÁÐGJÖF		Bent Larsen Fróðason Byggingafræðingur B.Sc Sími 844-7699 tölvupóstur: bent@larsenhr.is	MKV: 1:50 / 1:20