

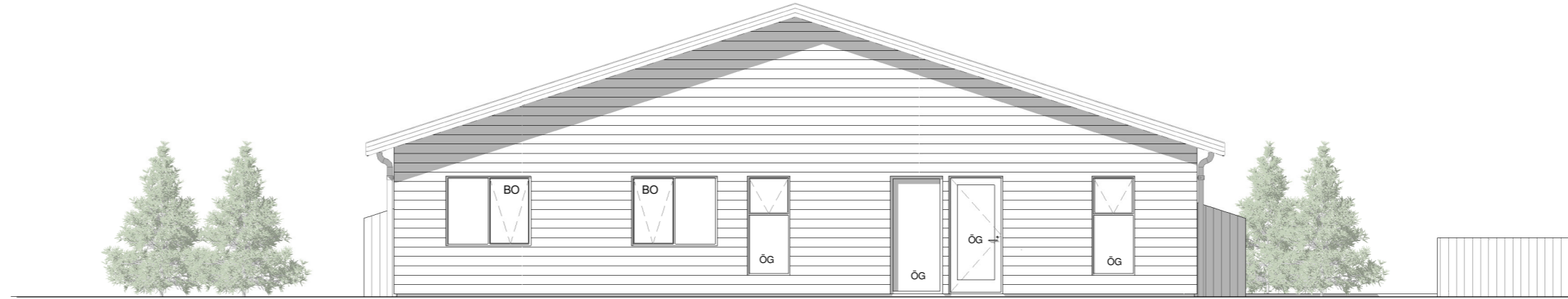

Suð-vestur
1 : 100



Norð-vestur
1 : 100



Norð-austur
1 : 100

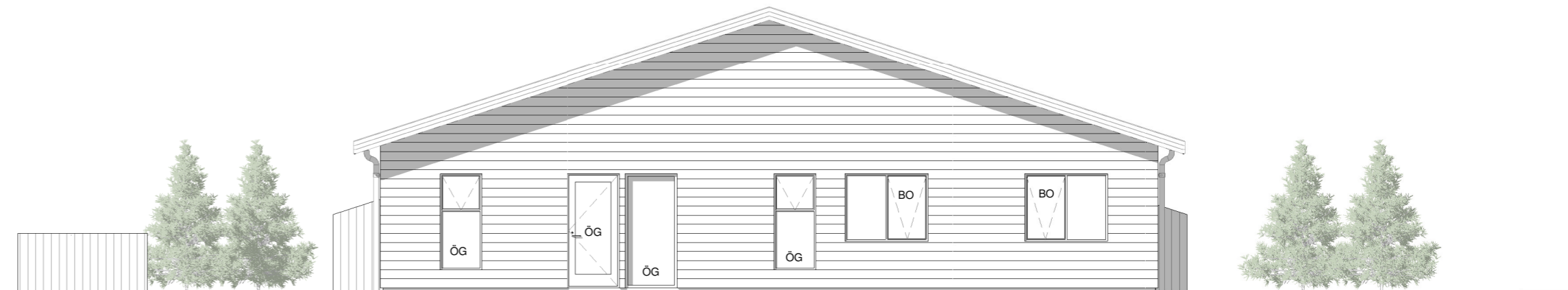

Suð-austur
1 : 100

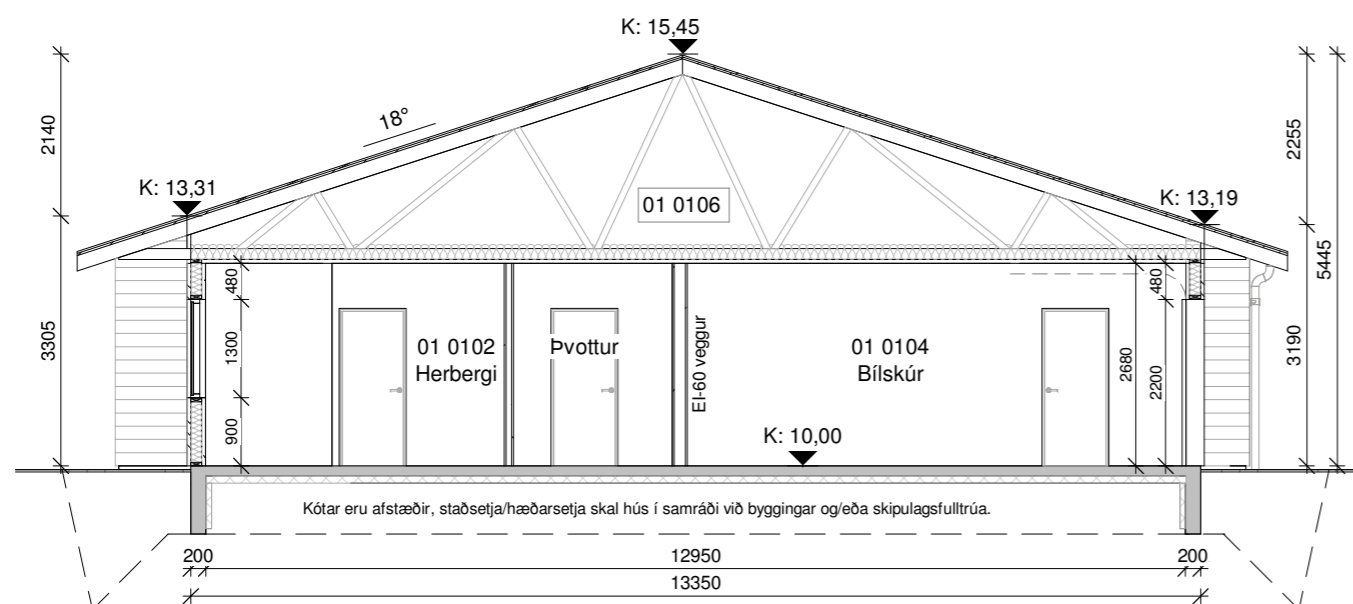

Snið A-A
1 : 100

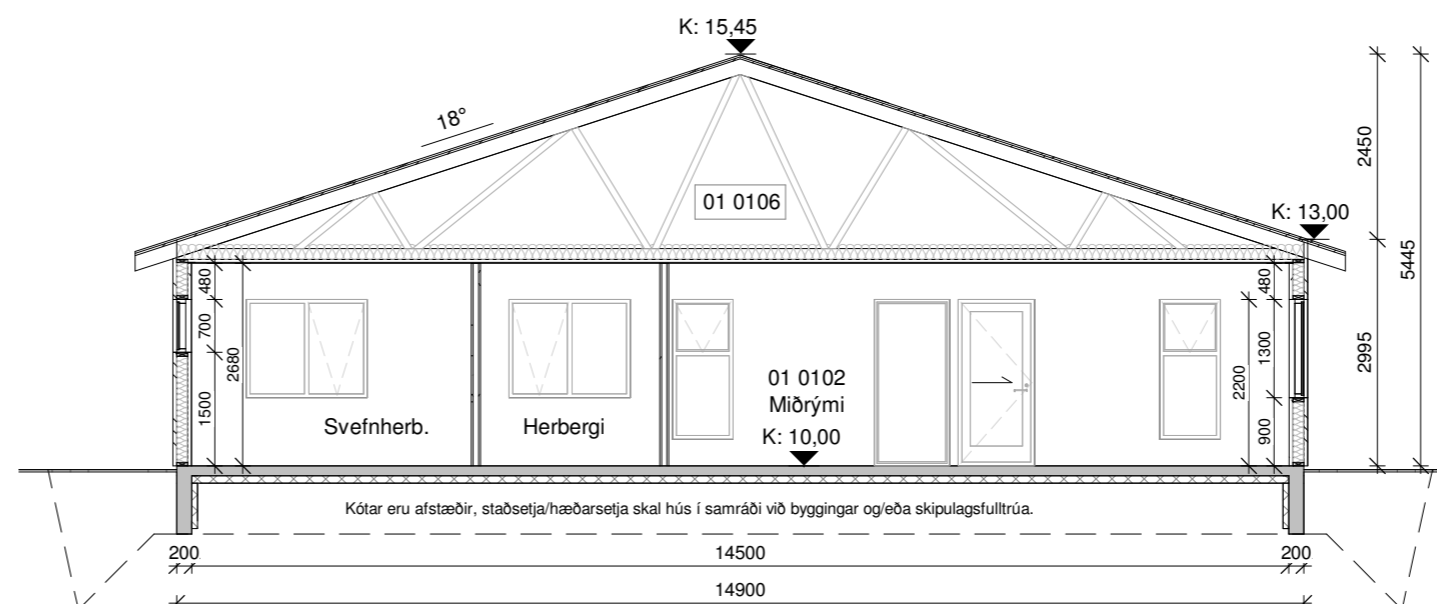

Snið B-B
1 : 100

Öll mál eru í millimetrum, nema annað sé tekið fram.

Nr.	Breyting	Dagsetning	Yfirarið

VERKHEITI: Hraunbraut 37A-37B 805 Selfoss	TEIKNINÚMÉR: 100
VERKHLUTI: Aðalteikningar Útlit/Snið	ÚTGÁFA: A1
Teiknað: Ólafur Tage Bjarnason	Bláðstærð: A2
Hönnuður: Bent Larsen Fróðason kt.141177-3469	Samþykkt: Dagsetning: 30.09.22
Hönnunartjóri: Bent Larsen Fróðason kt.141177-3469	Samþykkt: Frumútgáfa: 30.09.22
LARSEN HÖNNUN OG RÁÐGJÖF	Bent Larsen Fróðason Byggingafræðingur B.Sc Sími 844-7699 tölvupóstur: bent@larsenhr.is
	VERKNR: 22-103 MKV: 1:100

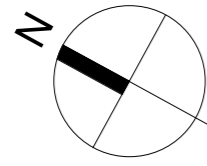

Kótar eru afstæðir, staðsetja/hæðarsetja skal hús í samræði við byggingar og/eda skipulagsfulltrúa.

Lóðamörk

A-A
100

B-B
100

Byggingareitur

Byggingareitur

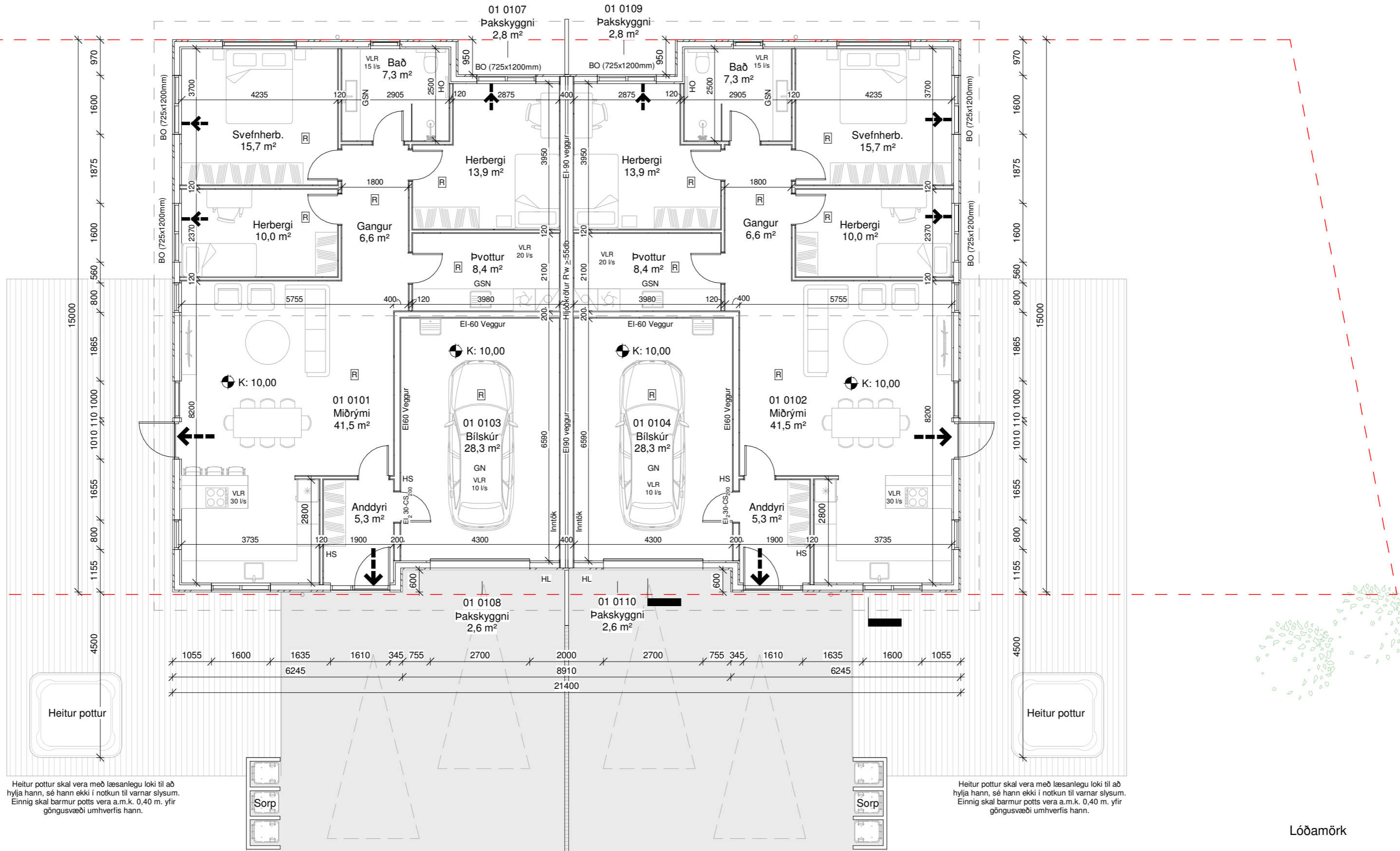

Heitur pottur skal vera með læsanlegu loki til að hylja hann, sé hann ekki í notkun til varnar slýsum. Einnig skal barmur potts vera a.m.k. 0,40 m. yfir göngusvæði umhverfis hann.

Heitur pottur skal vera með læsanlegu loki til að hylja hann, sé hann ekki í notkun til varnar slýsum. Einnig skal barmur potts vera a.m.k. 0,40 m. yfir göngusvæði umhverfis hann.

Grunnmynd
1 : 100

Lóðamörk

Hraunbraut 37A-37B	M ² (brúttó)	M ³ (brúttó)	
0101	Íbúð	123,4 m ²	369,6 m ³
0102	Íbúð	123,4 m ²	369,6 m ³
0103	Bílskúr	31,6 m ²	94,6 m ³
0104	Bílskúr	31,6 m ²	94,6 m ³
0105	Pakrymi	155,0 m ²	195,9 m ³
0106	Pakrymi	155,0 m ²	195,9 m ³
0107	Pakskyggni	2,8 m ²	-
0108	Pakskyggni	2,6 m ²	-
0109	Pakskyggni	2,8 m ²	-
0110	Pakskyggni	2,6 m ²	-

Botnplata	310,0 m ²	62,0 m ³
Heildar stærð: (sjá skráningartöflu)	406,0 m ²	1.382,2 m ³
Flatarmál lóðar samtals	1.472,2 m ²	
Nýtingahlutfall	0,28	
Bílastæði	4	

Skýringar.

- ← Útgangur
- ↖ Rýmingarleið
- [R] Reykskynjari
- LR Loftræsting
- VLR Vélræn loftræsting
- HS Handslökkvitæki
- GN Niðurfall
- GSN Gegnumstreymisniðurfall
- BO Björgunarop
- HL Hleðslustöð rafbíla
- K: 00,00 Kóti
- Inntök/tæknir. Inntök fyrir hitaveitu, vatnsveitu, rafmagn og síma
- ÖG Öryggisgler
- HO Handklæðaofn
- PN Pakniðurfall
- SN Svalaniðurfall
- REI / EI Brunamótstaða veggja / hurða
- - - Byggingareitur
- Bindandi byggingarlína
- Lóðarmörk

Tákn eiga ekki endilega við þessa teikningu

Öll mál eru í millimetrum, nema annað sé tekið fram.

Nr.	Breyting	Dagsetning	Yfirfarid
VERKHEITI: Hraunbraut 37A-37B 805 Selfoss		TEIKNINÚMÉR: 101	
VERKHLUTI: Aðalteikningar Grunnmynd		ÚTGÁFA: A1	
Teiknað: Ólafur Tage Bjarnason		Bláðstærð: A2	
Hönnuður: Bent Larsen Fróðason kt.141177-3469		Dagsetning: 30.09.22	
Hönnunarstjóri: Bent Larsen Fróðason kt.141177-3469		Frumútgáfa: 30.09.22	
LARSEN HÖNNUN OG RÁÐGJÖF		VERKNR: 22-103	
Bent Larsen Fróðason Byggingafræðingur B.Sc Sími 844-7699 tölvupóstur: bent@larsenhr.is		MKV: 1:100	

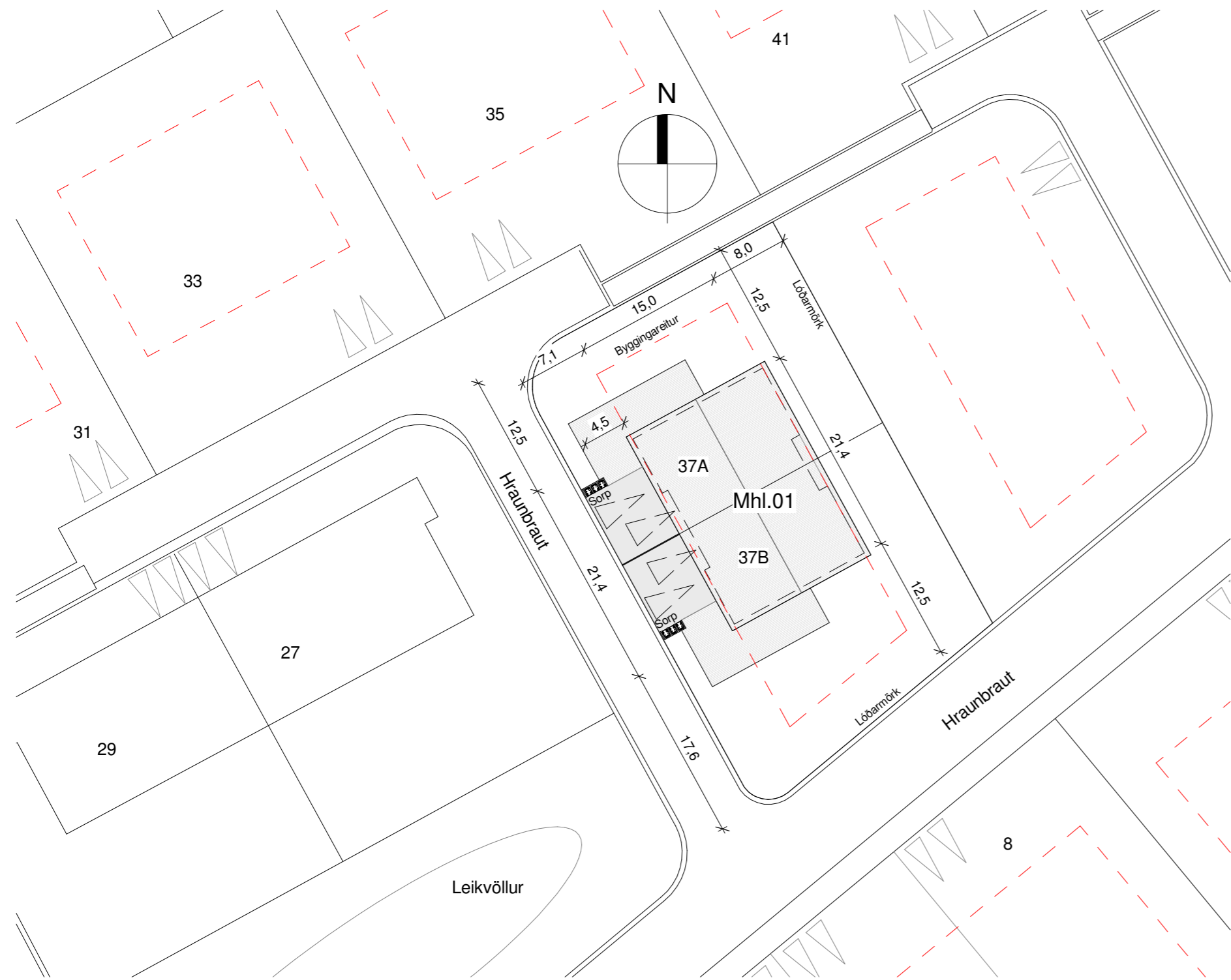

Afstöðumynd - Mál í m
1 : 500

Byggingarlýsing:
Um er að ræða þarhús á einni hæð á lóðinni Hraunbraut 37A-37B, 805 Selfoss L204124. Stærð lóðar er 1.472.2 m². Nýtingarhlutfall er 0,28.

Almenn efni og gerð:
Sökkjar eru staðsteyptir og einangraðir að innan með 75mm plasteinangrun. Gólfplata er staðsteypt, einangruð með 100 mm plasteinangrun og með ísteyptum gólfhlita.

Útveggir eru úr timbri. Utan á timburgrind kemur 9 mm krossviður. Utan á útveggjagrind kemur loftræst liggjandi báruáklæðning ljós að lit. Loftræst bil undir klæðningu skal að lágmarki vera 20mm til að tryggja næga loftun og hindra rakasöfnun. Setja skal músanet að neðan allan úthringinn. Einangrun útvegga er 150 mm steinull. Að innan kemur rakavarnalag, raflagnagrind, klæðning í flokki 2 í íbúð og klæðning í flokki 1 í bílskúr.

Þak er hefðbundið niðurtækið kraftsperruþak með 18° þakhalla. Ofan á sperrur kemur borðaklæðning þakpappi og að lokum bárujám, dökkt að lit. Þak er einangrað með 200mm þakull. Undir sperrur kemur rakavarnalag, raflagnagrind og loftaklæðning í flokki 2 í íbúð og flokki 1 í bílskúr.

Gluggar og hurðir eru úr ál/timbri dökkir að lit, gler í gluggum er tvöfalt K-einangrunargler. Tvöfalt samlimt öryggisgler er í gólfisðum gluggum/hurðum, sem og öllum gluggum/hurðum sem eru allt að 600mm frá gólf.

Allar útihurðir (hurðaflekar) eru 900 mm að breidd. Allar innihurðir (hurðaflekar) eru 800 mm að breidd.

Innveggir:
Léttir innveggir eru byggðir úr timbur eða blikkstodum, einangraðir með 50mm einangrun og síðan klæddir með piðtuklæðningu beggja vegna í flokki 2 í íbúð og klæðning í flokki 1 í bílskúr. Allir innveggir skulu standast hjóðkröfur að lágmarki í flokk C samkvæmt ÍST 45:2016.

Brunamáli:
Húsið er í notkunarflokki 3. Í húsinu skulu vera handslökkvitæki af viðurkenndri gerð í íbúð og bílskúr. Við val og staðsetningu á handslökkvitækjum má leita ráðgjafar hjá slökkviðlisstjóra og hafa ber hljóðsjón af leiðbeiningum og reglum Mannvirkjastofnunar. Handslökkvitæki skulu vera í samræmi við ÍST-EN3. Reykskynjarar skulu vera minnst 1 stk fyrir 80m² skv. reglugerð. Hönnun gerir ráð fyrir fjölda reykskynjara samkvæmt grunnmynd. Björgunarpönd eru úr hverju svefnherbergi. Flóttaleiðir úr húsinu má sjá á grunnmynd. Brunaveggur EI 60 skal vera milli bílskúra og íbúða með EI₂ 30-CS₂₀₀ hurð. Brunaveggur EI 90 skal vera á milli íbúða. Útfærsla brunaveggja er samkvæmt deiliteikningum.

Lagnir:
Frænnislagir eru lagðar í jörðu og undir botnplötu og tengjast fráveitukerfi bæjarins. Neysluvatnslagnir eru lagðar undir botnplötu, í botnplötu og í vegg (rör í rör). Gólfhliti er lagður í botnplötu. Gólfniðurföll verða í öllum votrymum, sjá grunnmynd. Gera skal ráð fyrir tengibúnaði fyrir hleðslu rafbila skv. gr.6.7.1 í byggingarreglugerð með áorðnum breytingum. Öll rými eru ymist loftræst um opnanleg fög, hurðir, loftventla eða með vélrænni viftu, sjá nánar á grunnmynd. Kröfur skv. byggingarreglugerð 112/2012, grein 10.2.5
Útsog úr eldhúsi íbúðar: 30l/s.
Útsog úr baðherbergi íbúðar: 15 l/s.
Útsog úr minni snyrtingu: 10 l/s.
Útsog úr þvottaherbergi íbúðar: 20 l/s.

Lóð og umhverfi:
Frágangur lóðar skal gerður í samráði við lóðarhafa aðliggjandi lóða. 2 bílastæði eru á bílplani. 3 sorptunnur í skyli eða fjöldi í samræmi við reglur sveitarfélagsins. Kótar eru afstæðir, staðsetja/hæðarsetja skal hús í samráði við byggingar og/eða skipulagsfulltrúa. Frágengið yfirborð við húsvegg skal ekki vera neðar en 30 cm frá fullfrágenginni gangstétt við innkeyrslu húss.

Annað:
Úppfylltar eru kröfur varðandi kólnunartölur og einangrun einstakra byggingarhluta U-gildi:

Byggingarhlutar	W/m ² K	KRÖFUR
Útveggir	0,27 (150 mm steinull)	0,30
Þak	0,20 (200 mm þakull)	0,20
Gólf	0,26 (100 mm plasteinangrun)	0,30
Gluggar (k-gler)	1,66 (Tvöfalt k-gler)	2,00
Hurðir	1,36	3,00

Skráningartafla: Hraunbraut 37A-B				Skrásetjari: Ólafur Tage Bjarnason													
Landsagnúmer: L204124				Kermitala: 150482-3489													
Matahlutanúmer: 01				Útgáfa: 5.00 Dags: 30.10.22													
Uppekking og lýsing				Stærðir													
D0	D1	D2	D3	D4	D5	D6	D7	D8	D9	D10a	D10b	D11	D12	D13	D14	D15	
Lokun	Rými hæð-röð	Nokun texti	Hölu-flokkun	Eignar-hald	Botnflötur m ²	Milliflötur m ²	Stígar m ²	Cp m ²	Brúflötur m ²	Brúflötur skv. 1,8	Salarhæð min	Salarhæð max	Brúflötur rúmmál m ³	Næðiflötur m ²	Birt flatarmál m ²	Reiknitala skiptarúmmáls	Skiptarúmmál m ³
		Matahluti Botn			620.0	0.0	0.0	0.0	310.0	224.8			1,382.2	274.0	310.0		822.000
		1. Hæð			620.0	0.0	0.0	0.0	310.0	224.8			1,320.2	274.0	310.0		822.000
A	0101	Íbúð	N	0101	123.4				123.4		3.00	3.00	369.6	108.7	123.4	3.00	326.100
A	0102	Íbúð	N	0102	123.4				123.4		3.00	3.00	369.6	108.7	123.4	3.00	326.100
A	0103	Bílskúr	B	0103	31.6				31.6		3.00	3.00	94.6	28.3	31.6	3.00	84.900
A	0104	Bílskúr	B	0104	31.6				31.6		3.00	3.00	94.6	28.3	31.6	3.00	84.900
A	0105	Þakrymi	V	0101	155.0					112.4	0.00	2.45	195.9				
A	0106	Þakrymi	V	0102	155.0					112.4	0.00	2.45	195.9				
B	0107	Þakskyggni	U	0101	2.6					2.6							
B	0108	Þakskyggni	U	0101	2.6					2.6							
B	0109	Þakskyggni	U	0102	2.6					2.6							
B	0110	Þakskyggni	U	0102	2.6					2.6							
Athugasemdir																	
Samneignir summa																	
	Eignar-hald	Nokun texti	Y-eignarhald	Nokun texti	Reikn-regla	Eignarhlutar											
				Skiptarúmmál													
	Eignar-hald	Nokun texti	Birt flatarmál m ²	Séleign m ² án samneignar	Séleign og samneign m ²												
	0101	Íbúð	123.4	326.100	326.100												
	0102	Íbúð	123.4	326.100	326.100												
	0103	Bílskúr	31.6	84.900	84.900												
	0104	Bílskúr	31.6	84.900	84.900												
	Alls		310.0	822.000	822.000												

Skráningartafla mhl 01



Öll mál eru í millimetrum, nema annað sé tekið fram.

Nr.	Breyting	Dagsetning	Yfirfarid
VERKHEITI:	Hraunbraut 37A-37B 805 Selfoss		TEIKNINÚMÉR: 102
VERKHLUTI:	Aðalteikningar Afstöðumynd/Byggingarlýsing/Skráningartafla		ÚTGÁFA: A1
Teiknað:	Ólafur Tage Bjarnason	Blaðstærð:	A2
Hönnuður:	Bent Larsen Fróðason kt.141177-3469 Samþykkt:	Dagsetning:	06.10.22
Hönnunarstjóri:	Bent Larsen Fróðason kt.141177-3469	Frumútgáfa:	06.10.22
LARSEN HÖNNUN OG RÁÐGJÖF		VERKNR:	22-103
Bent Larsen Fróðason Byggingafræðingur B.Sc Sími 844-7699 tölvupóstur: bent@larsenhr.is		MKV:	1:100

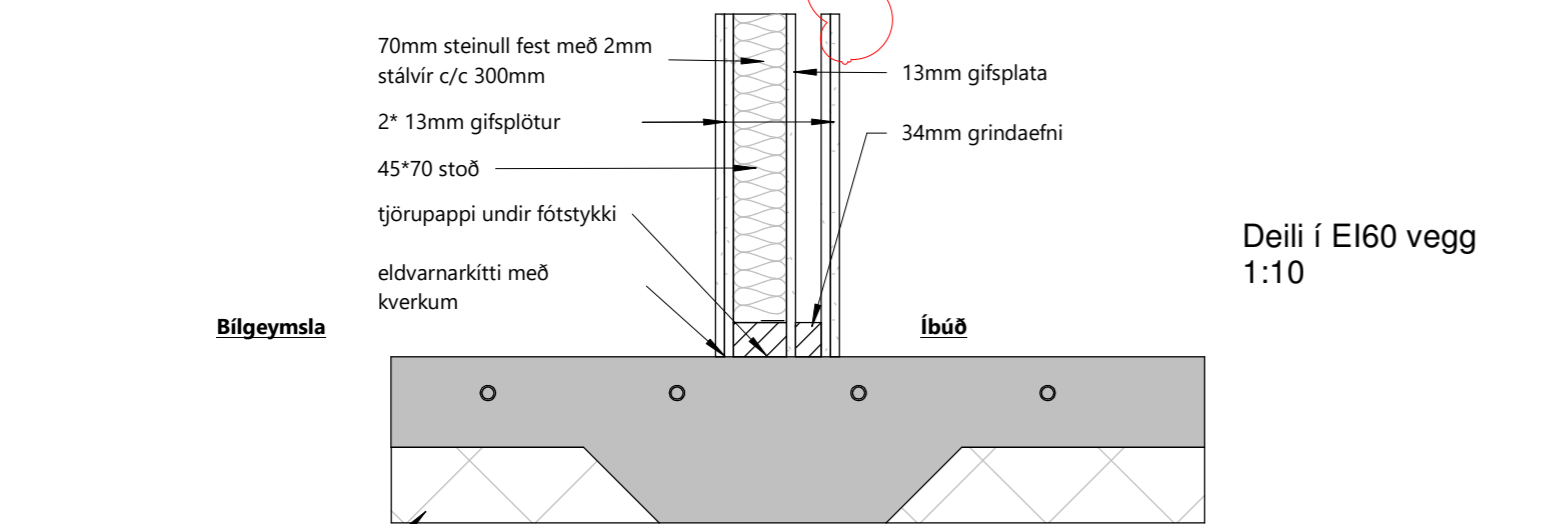
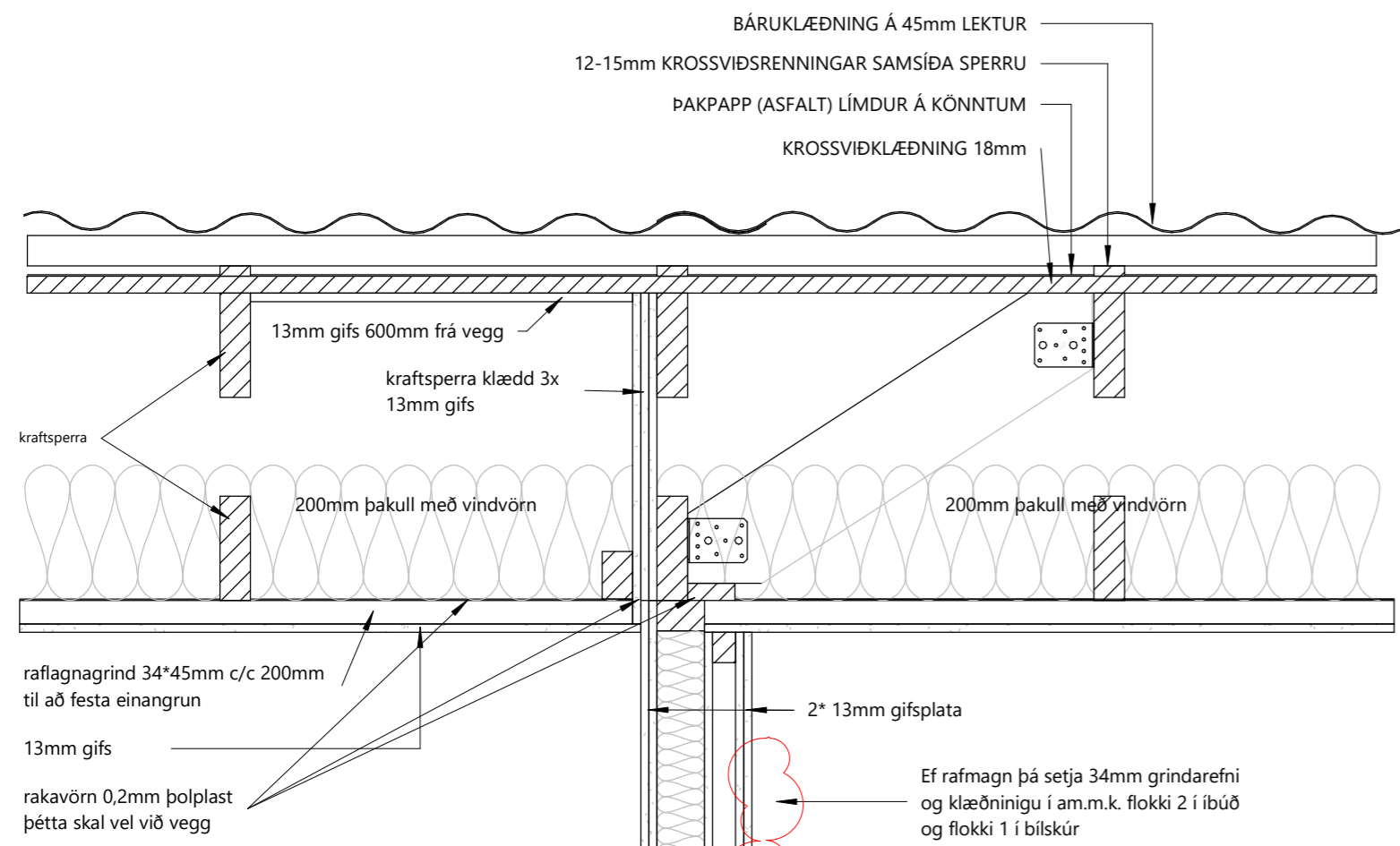

Bílgeymsla

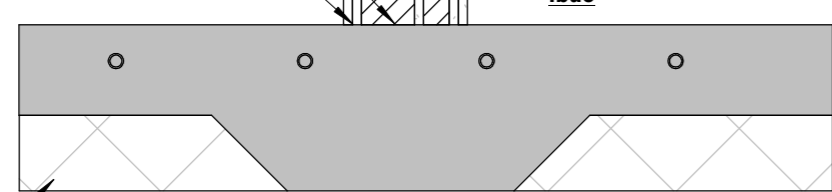

Deili í EI60 vegg 1:10

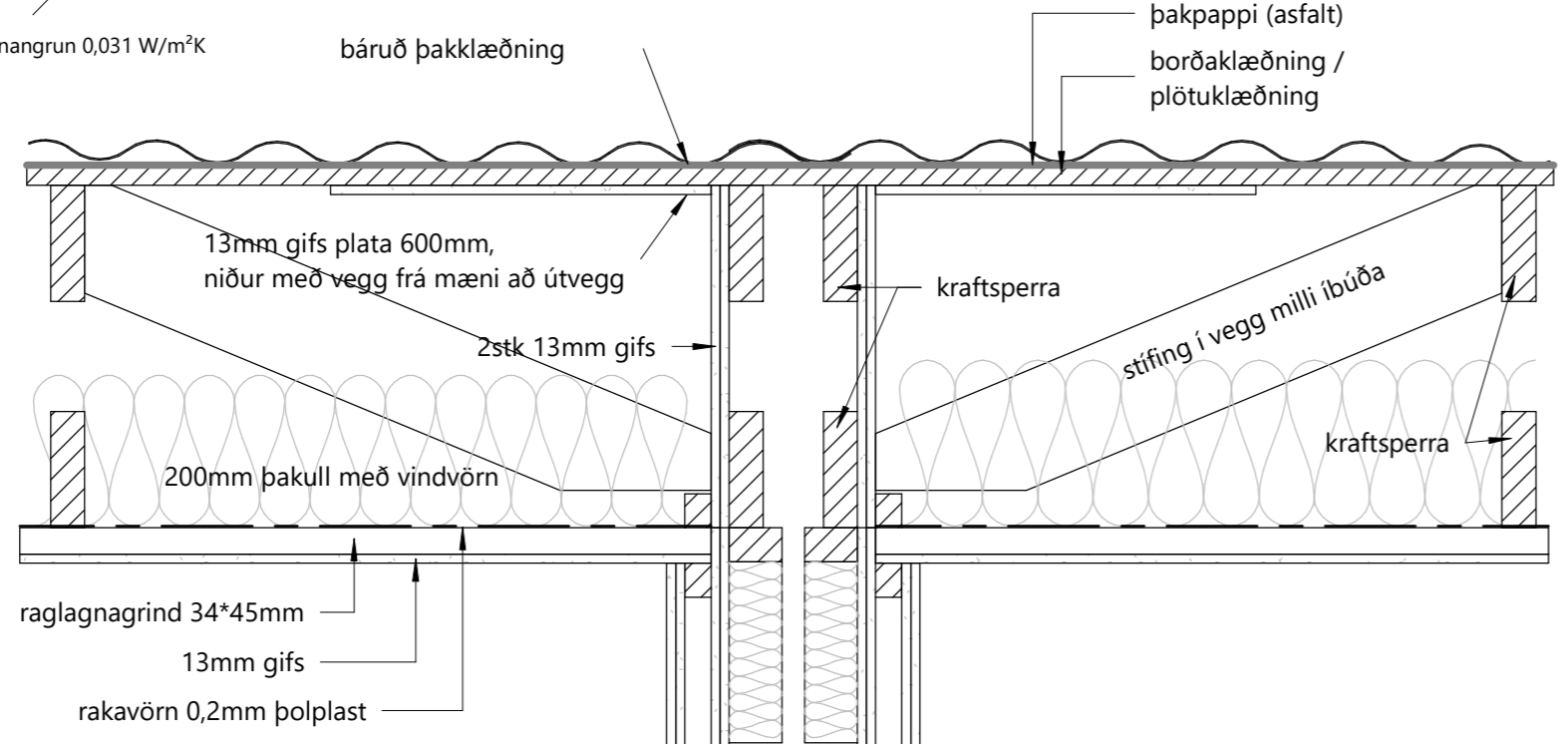

Deili í EI90 vegg 1:10

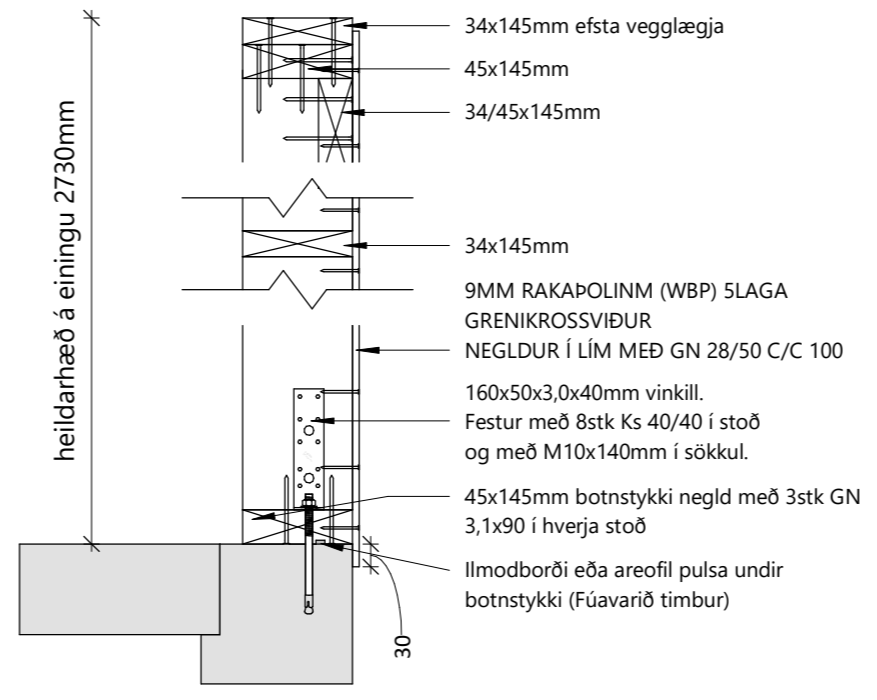
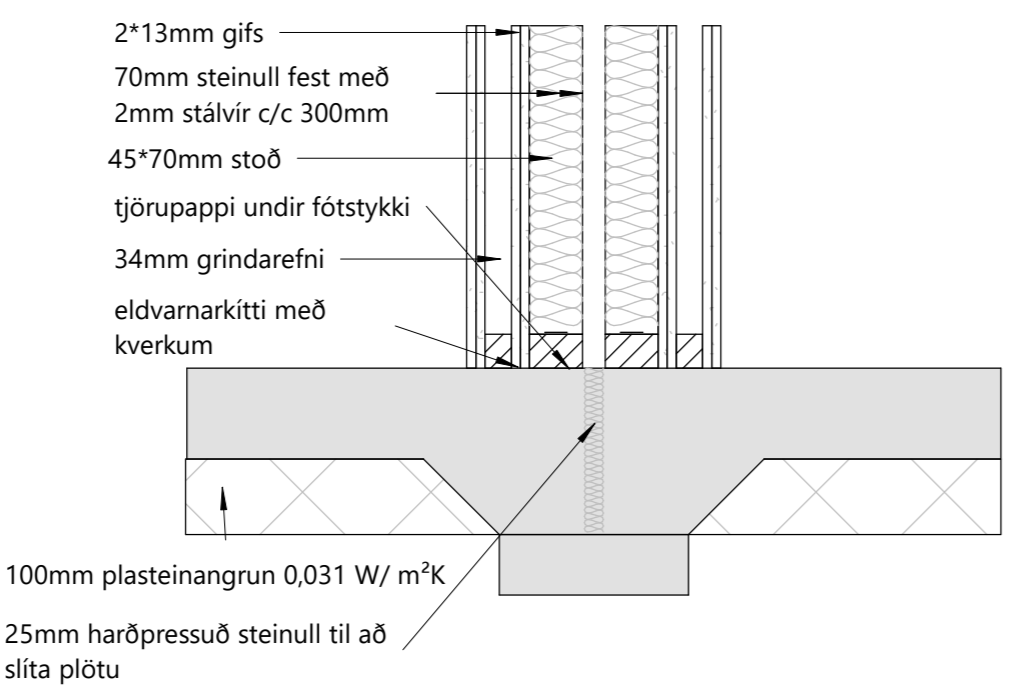

Deili í útvegg 1:10

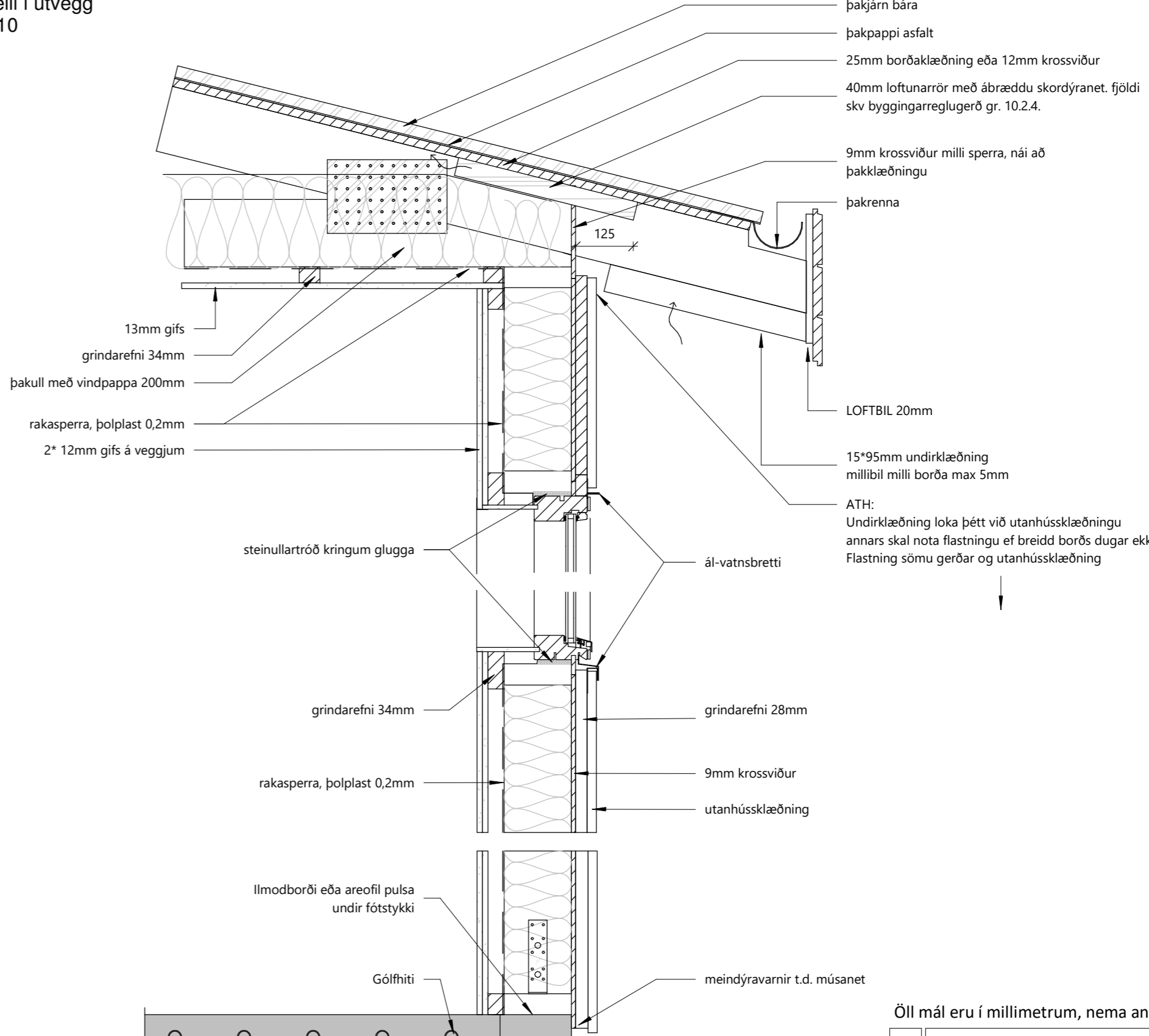

Deili í útvegg 1:10

Öll mál eru í millimetrum, nema annað sé tekið fram.

Nr.	Breyting	Dagsetning	Yfirarið

VERKHEITI:	Hraunbraut 37A-37B 805 Selfoss	TEIKNINÚMÉR:	103
VERKHLUTI:	Aðalteikningar Deili	ÚTGÁFA:	A1
Teiknað:	Ólafur Toge Bjarnason	Bláðstærð:	A2
Hönnuður:	Bent Larsen Fróðason kt.141177-3469	Samþykkt:	Dagsetning:
Hönnunarsjóri:	Bent Larsen Fróðason kt.141177-3469	Samþykkt:	Frumútgáfa:
LARSEN HÖNNUN OG RÁÐGJÖF		Bent Larsen Fróðason Byggingafræðingur B.Sc Sími 844-7699 tölvupóstur: bent@larsenhr.is	VERKNR: 22-103
MKV:			1:10

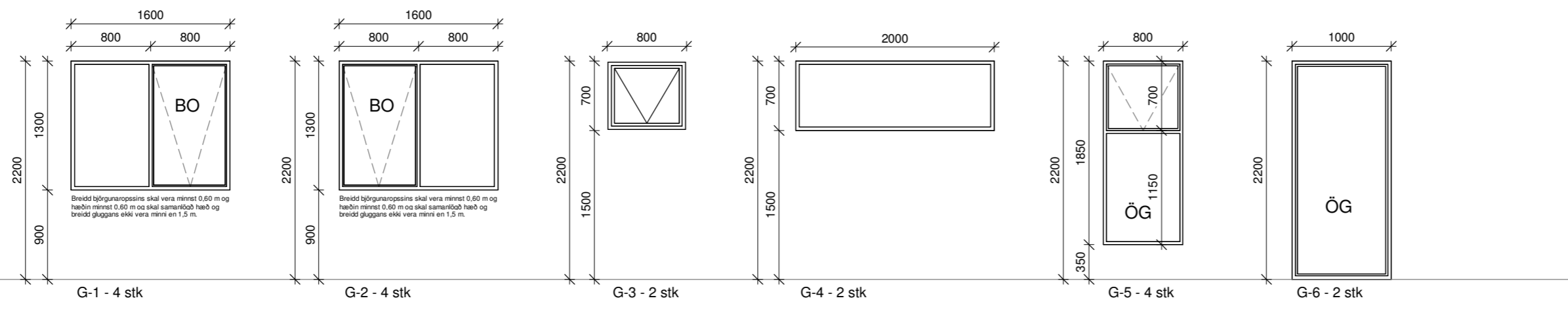
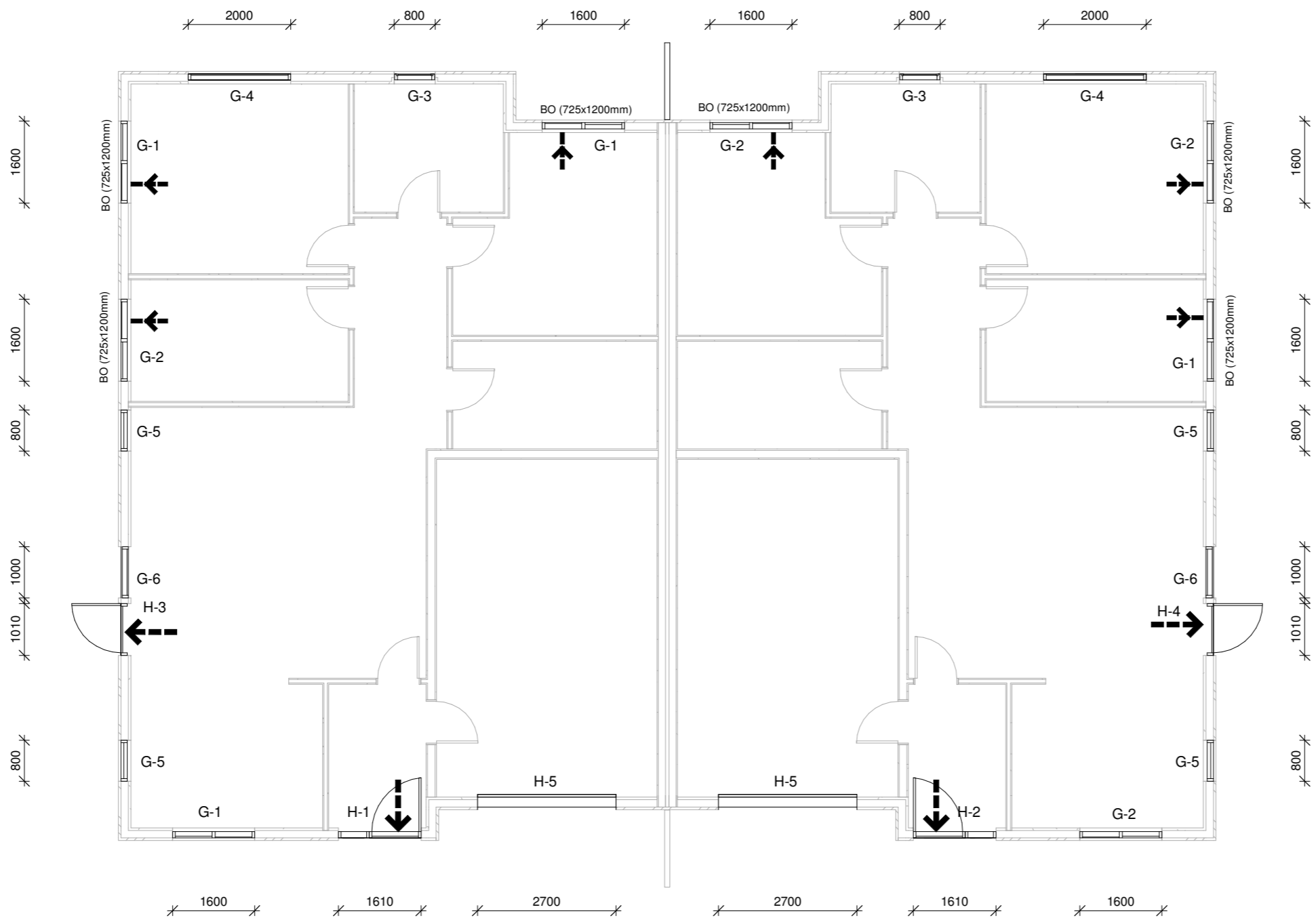

Gluggar
1 : 50

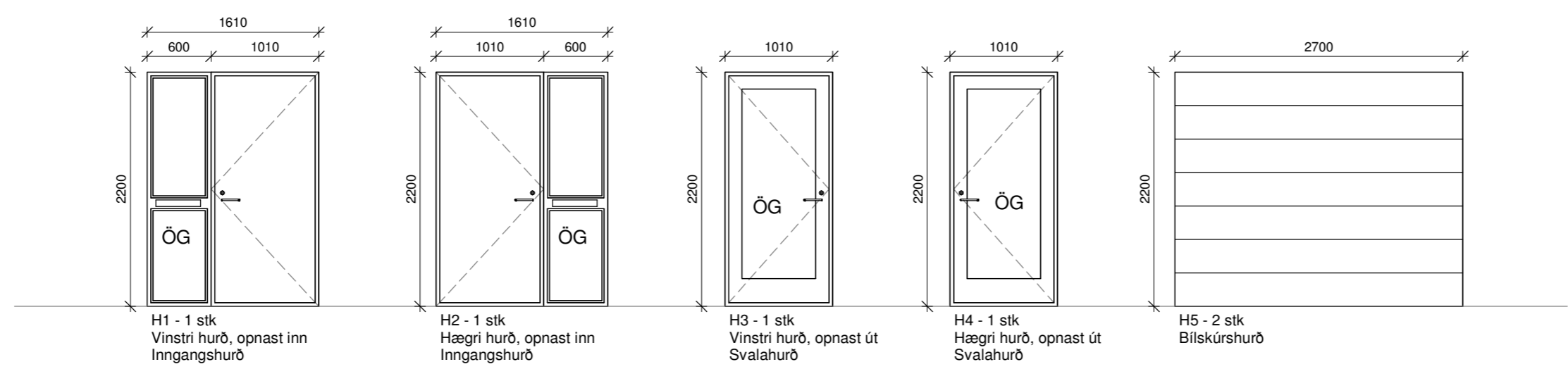

Hurðir
1 : 50

Öll mál eru í millimetrum, nema annað sé tekið fram.

Nr.	Breyting	Dagsetning	Yfirarið

VERKHEITI:	Hraunbraut 37A-37B 805 Selfoss	TEIKNINÚMÉR:	300
VERKHLUTI:	Aðalteikningar Gluggar og hurðir	ÚTGÁFA:	A1
Teiknað:	Ólafur Tóge Bjarnason	Bláðstærð:	A2
Hönnuður:	Bent Larsen Fróðason kt.141177-3469 Samþykkt:	Dagsetning:	30.09.22
Hönnunarstjóri:	Bent Larsen Fróðason kt.141177-3469 Samþykkt:	Frumútgáfa:	30.09.22
		VERKNR:	22-103
Bent Larsen Fróðason Byggingafræðingur B.Sc Sími 844-7699 tölvupóstur: bent@larsenhr.is		MKV:	1:50 1:100