

Norð-austur
1 : 100

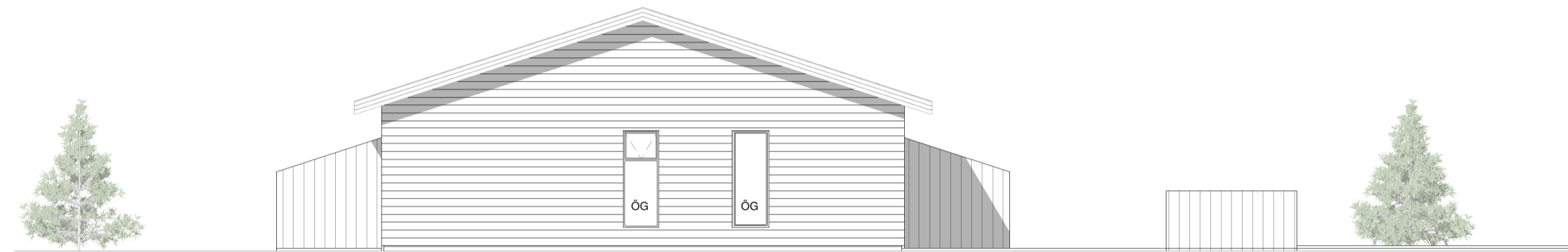

Suð-vestur
1 : 100



Suð-austur
1 : 100



Norð-vestur
1 : 100



Öll mál eru í millimetrum, nema annað sé tekið fram.

Nr.	Breyting	Dagsetning	Yfirfarid
-----	----------	------------	-----------

VERKHEITI: Hraunbraut 17-21 805 Selfoss	TEKNI-NUMER: 100
VERKHLUTE: Aðaltekningar Útlit	ÚTGÁFA: A1
Teiknað: Olafur Tage Bjarnason	Bláðstærð: A1
Hönnuður: Bert Larsen Fróðason kl.141177-3469	Dagsetning: 12.10.22
Hönnunartíðni: Bert Larsen Fróðason kl.141177-3469	Frumútgáfa: 12.10.22
LARSEN HÖNNUN OG RAÐGJÖF	Bert Larsen Fróðason Byggingafræðingur B.Sc. Sími 664-7899 l@kuppóslur.bert@larsenfr.is
	VERKNR: 22-102
	MKV: 1:100

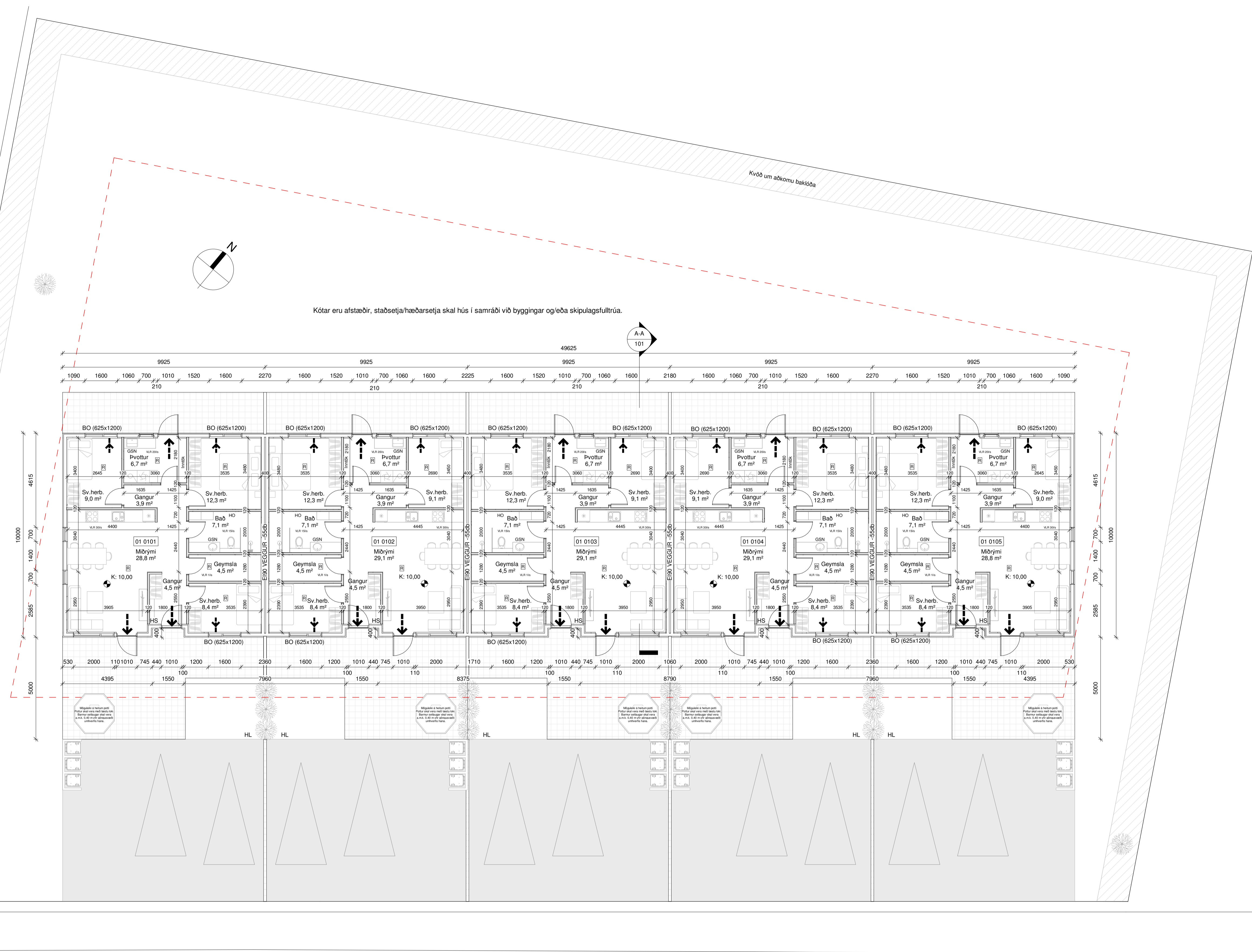

Kötur eru afstæðir, staðsetja/hæðarsetja skal hús í samráði við byggingar og/eða skipulagsfulltrúa.

Hraunbraut 17-21	M²(brúttó)	M²(brúttó)
0101 íbúð	98,6 m²	290,4 m³
0102 íbúð	98,6 m²	290,4 m³
0103 íbúð	98,6 m²	290,4 m³
0104 íbúð	98,6 m²	290,4 m³
0105 íbúð	98,6 m²	290,4 m³
0106 Þakrymi	98,6 m²	80,6 m³
0107 Þakrymi	98,6 m²	80,6 m³
0108 Þakrymi	98,6 m²	80,6 m³
0109 Þakrymi	98,6 m²	80,6 m³
0110 Þakrymi	98,6 m²	80,6 m³
Botnplata	493,0 m²	98,6 m³
Helldar stærð: (sjá skráningartöflu)	986,0 m²	1.855,0 m³
Flatarmál lóðar samtals	2.309,9 m²	
Nýtingahlutfall	0,21	
Bílastæði	10	

Skýringar.

- ← Útgangur
- ↔ Rýmingarleið
- ⊠ Reykskynjari
- LR Lofttræsting
- VLR Vélraen lofttræsting
- HS Handslökkvitæki
- GN Gagnumstreymisniðurfall
- BO Björgunarpop
- HL Hleðslustöð rafbíla
- HO Handklæðaðofn
- K: 00,00 Kóti
- Inntök/tæknir. Inntök fyrir hitaveitu, vatnsveitu, rafmagn og síma
- ÖG Öryggisgler
- PN Þakniðurfall
- SN Svalaniðurfall
- REI / EI Brunamótstaða veggja / hurða
- - - Byggingareitur
- Bindandi byggingarlína
- Lóðarmörk

Grunnmynd
1 : 100

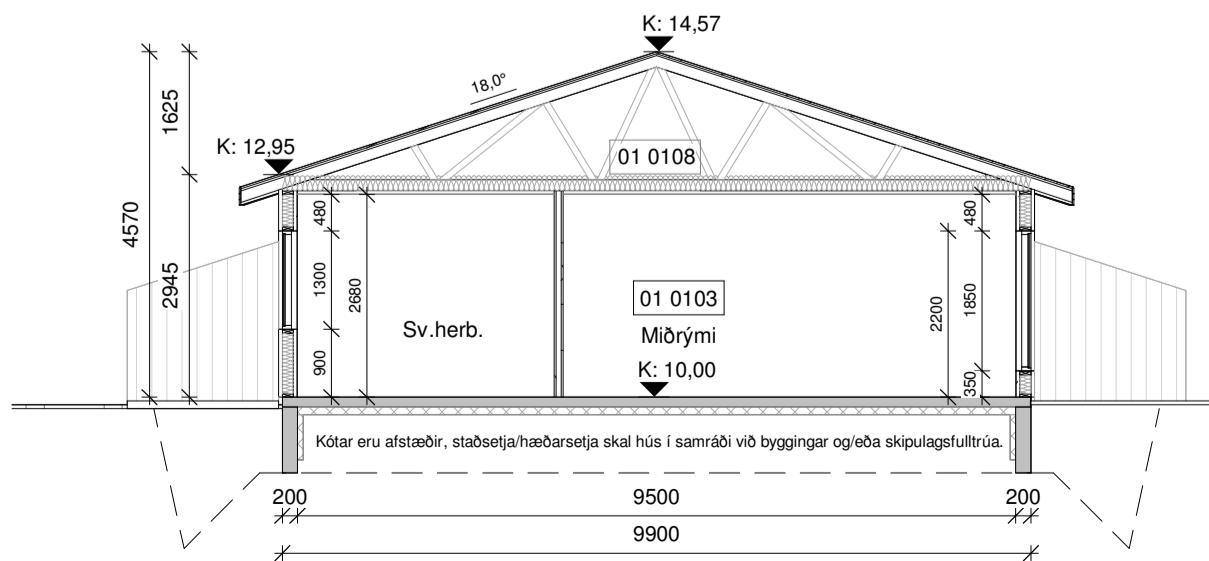

Sníð A-A
1 : 100

Tákn eiga ekki endilega við þessa teikningu

Öll mál eru í millimetrum, nema annað sé tekið fram.

Nr.	Breyting	Dagsetning	Yfirfarir

VERKJAFI:	Hraunbraut 17-21 805 Selfoss	TEKNI-NUMER:	101
VERKJAFI:	Aðalteikningar Grunnmynd/Sníð	ÚTGÁFA:	A1
Teiknaði:	Ólafur Tage Bjarnason	Búðstærð:	A1
Hönnuðir:	Bent Larsen Fróðason kl.141177-3469	Sambýktir:	Dagsetning:
Hönnunartjórn:	Bent Larsen Fróðason kl.141177-3469	Sambýktir:	12.10.22
		Frumútgáfa:	12.10.22
		VERKNR:	22-102
		MKV:	1:100

LARSEN
HÖNNUN OG RÁÐGJAF

Bent Larsen Fróðason
Byggingarfræðingur B.Sc.
Sími 664-7899
l@kupostur.is bent@larsenfr.is

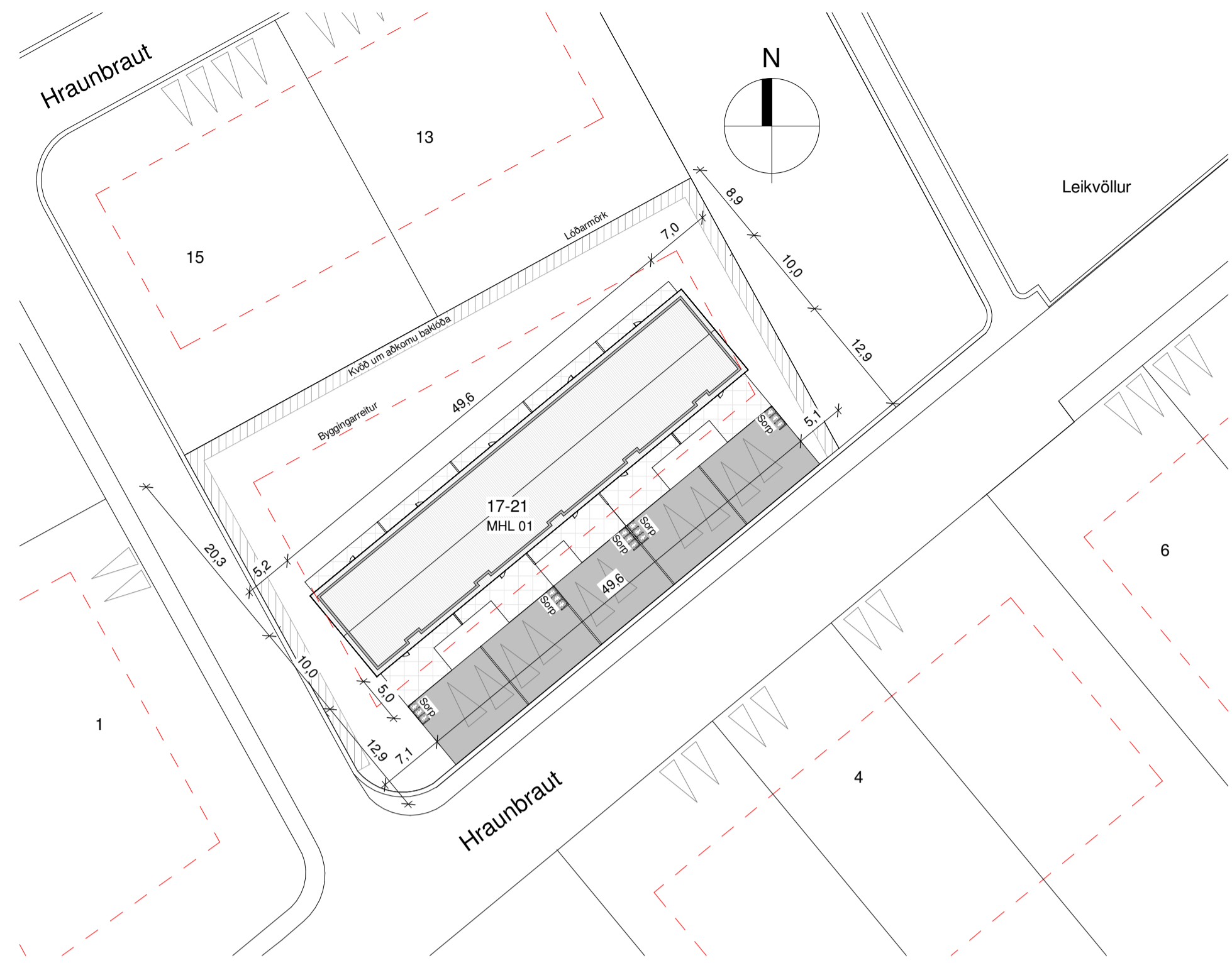

Afstöðumynd - Mál í m
1 : 500

Skráningartafla: Hraunbraut 17,19,21, 805 Selfoss					Skráningart: Ólafur Tage Björnsson												
Landeignarnúmer: L204128					Kennitala: 150482-3469												
Matshlutanúmer: 01					Útgáfa: 5.00												
Dags.: 10.10.22					Stærðir												
D0	D1	D2	D3	D4	D5	D6	D7	D8	D9	D10a	D10b	D11	D12	D13	D14	D15	
Lokun	Flym hæð-vö	Notkun texti	Höfuð-flokkun	Eignar-hald	Borniflokkur m²	Milliflokkur m²	Stigir m²	Op m²	Brunnflokkur m²	Brunnflokkur sk = 1,8	Salaarhæð min	Salaarhæð max	Brunnrúmmál m³	Nettstofur m²	Bit flatarmál m²	Flæktatala skjalpáskráðing	Skjalpáskráðing m²
					986.0	0.0	0.0	0.0	493.0	493.0			1,953.6	427.2	493.0		1,260.240
					986.0	0.0	0.0	0.0	493.0	493.0			1,855.0	427.2	493.0		1,260.240
A	0101	1. Hæð	N	0101	98.6						2.95	2.95	290.4	85.2	98.6	2.95	251.340
A	0102	Íbuð	N	0102	98.6						2.95	2.95	290.4	85.6	98.6	2.95	252.520
A	0103	Íbuð	N	0103	98.6						2.95	2.95	290.4	85.6	98.6	2.95	252.520
A	0104	Íbuð	N	0104	98.6						2.95	2.95	290.4	85.6	98.6	2.95	252.520
A	0105	Íbuð	N	0105	98.6						2.95	2.95	290.4	85.2	98.6	2.95	251.340
A	0106	Þakrymi	V	0101	98.6					98.6	0.00	1.63	80.6				
A	0107	Þakrymi	V	0102	98.6					98.6	0.00	1.63	80.6				
A	0108	Þakrymi	V	0103	98.6					98.6	0.00	1.63	80.6				
A	0109	Þakrymi	V	0104	98.6					98.6	0.00	1.63	80.6				
A	0110	Þakrymi	V	0105	98.6					98.6	0.00	1.63	80.6				

Skráningartafla mhl 01

Athugasemdir					
Sameignir summa					
Eignar-hald	Notkun texti	Y- eignarhald	Notkun texti	Reikni-regla	Eignarhlutur
Skiptarúmmál					
				Sérgagn	
				m² án sameignar	
				Sérgagn og sameign m²	
0101	Íbuð	98.6	251.340	251.340	
0102	Íbuð	98.6	252.520	252.520	
0103	Íbuð	98.6	252.520	252.520	
0104	Íbuð	98.6	252.520	252.520	
0105	Íbuð	98.6	251.340	251.340	
	Alls	493.0	1,260.240	1,260.240	

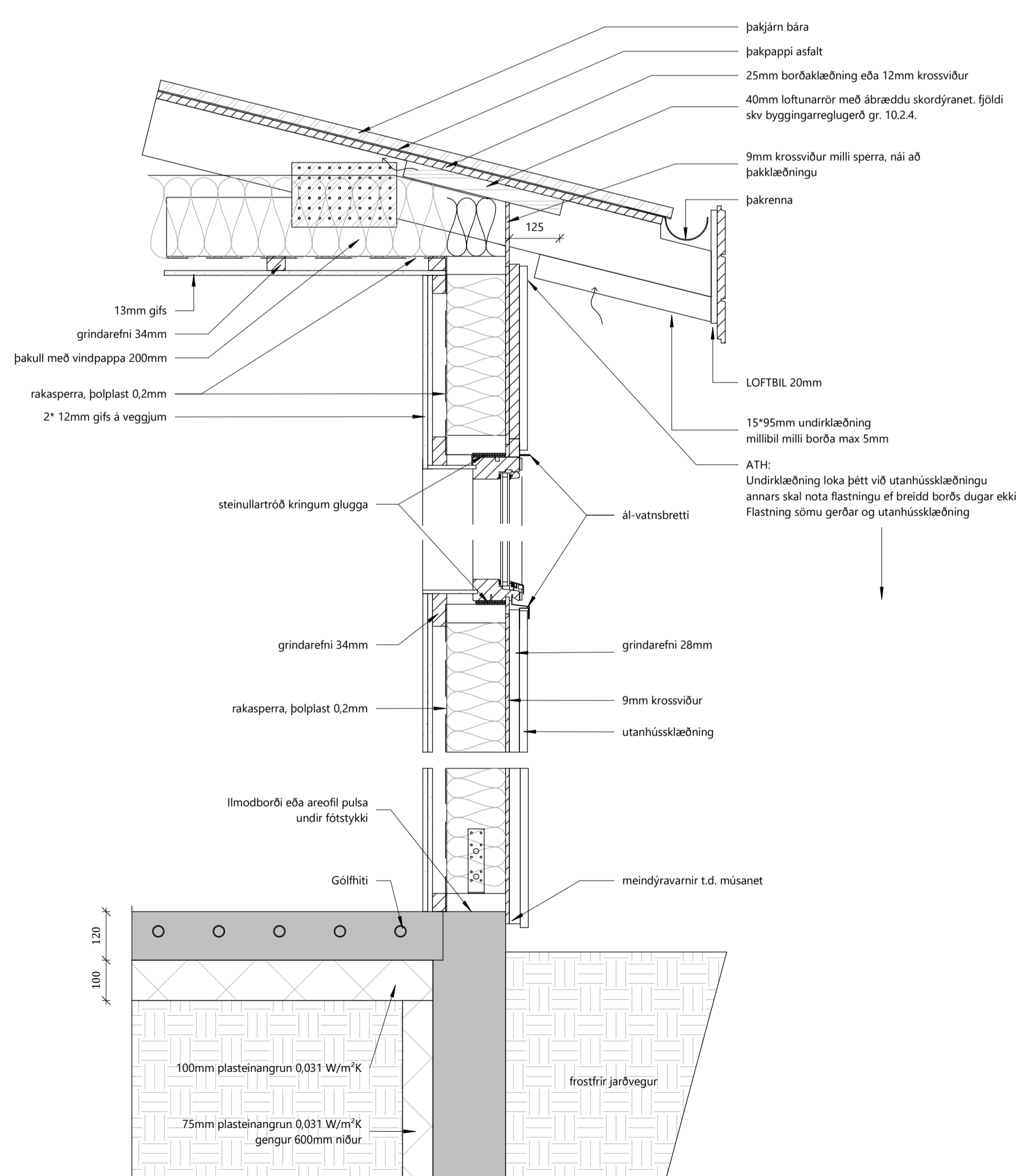

Deili í útvegg 1:10

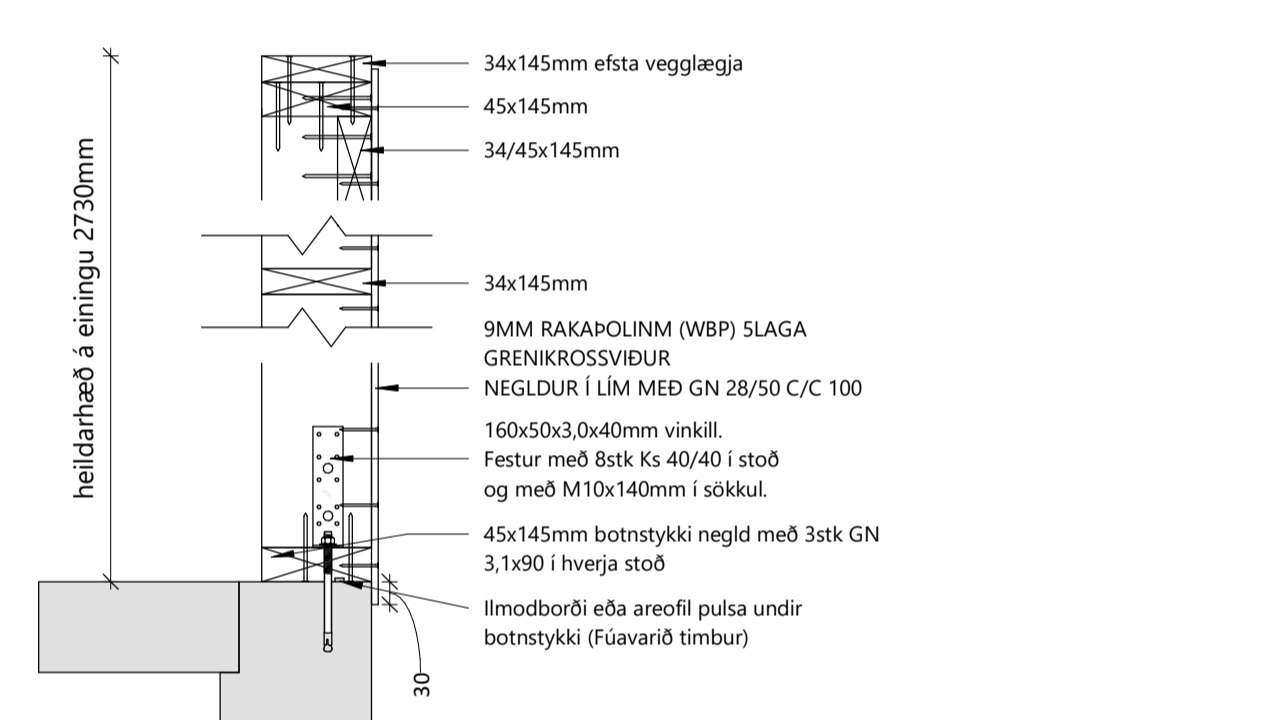

Deili í útvegg 1:10

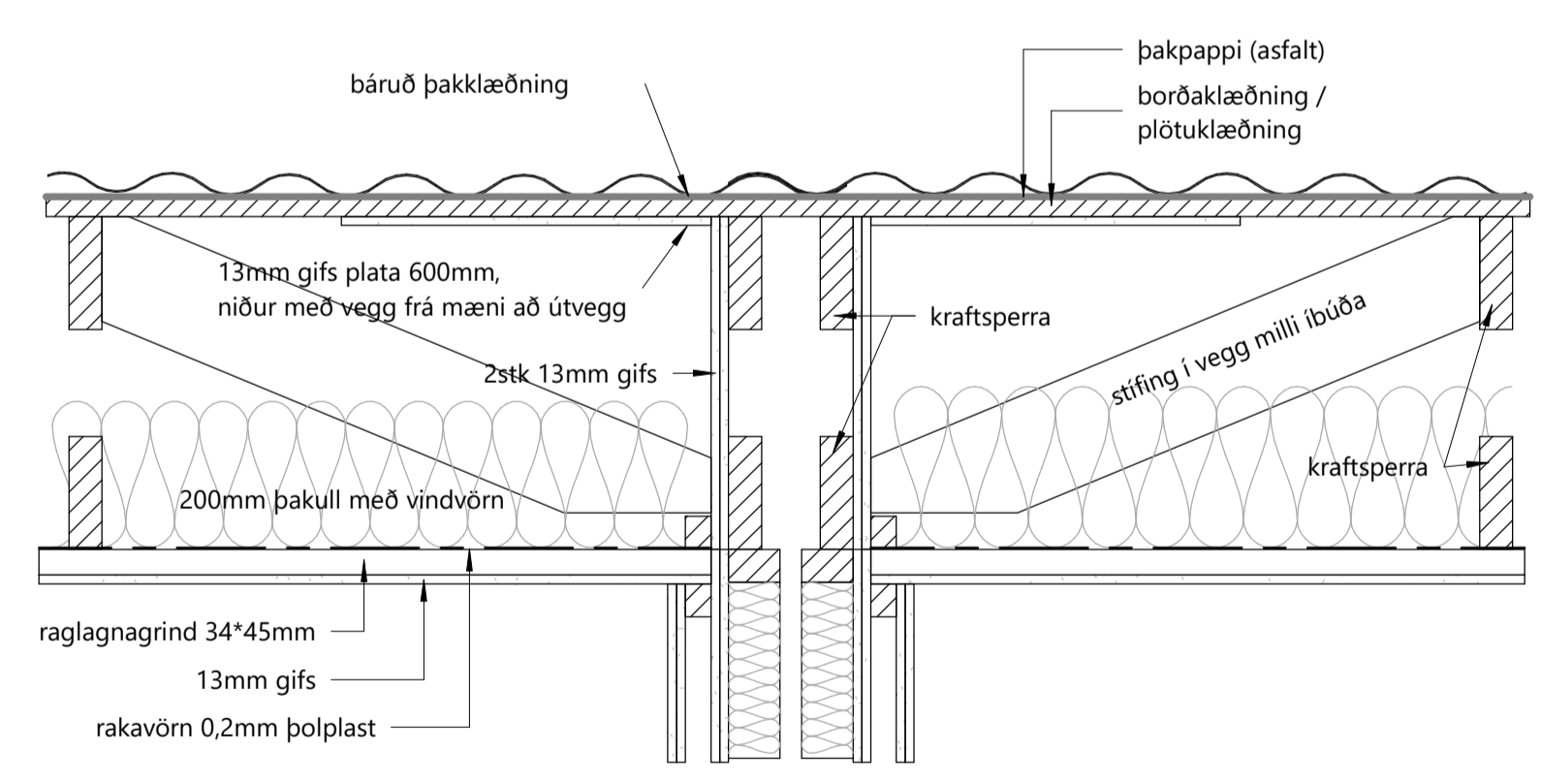

Deili í E190 vegg 1:10

Byggingarlýsing:
Um er að ræða raðhús á einni hæð á lóðinni Hraunbraut 17-21, 805 Selfoss L204128. Stærð lóðar er 2.309,9 m². Nýtingarhlutféll er 0,21.

Almenn efni og gerð:
Sökkjar eru staðsteyptir og einangraðir að innan með 75mm plasteinangrun. Gólfplata er staðsteypt, einangruð með 100 mm plasteinangrun og með lófsteypum gólfhita.

Útveggir eru úr timbr. Utan á timburgrind kemur 9 mm krossvíður. Utan á útveggagrind kemur loftræst liggjandi báruðklæðning græn að lit. Loftræst bil undir klæðningu skal að lágmarki vera 20mm til að tryggja næga loftun og hindra rakadæm. Setja skal músanet að neðan allan útrínginn. Einangrun útvegga er 150 mm steinull. Að innan kemur rakavarnalag, raflagnagrind og lágmarki klæðning í flokki 2.

Þak er hefðbundið niðurtekið kraftsperrubak með 18° þakhalli. Ofan á sperru kemur borðaklæðning þakpappi og að lokum bárujárn, dökkt að lit. Þak er einangrað með 200mm þakull. Undir sperru kemur rakavarnalag, raflagnagrind og loftaklæðning í lágmarki flokki 2.

Gluggar og hurðir eru úr áltimbrí dökkir að lit, gler í gluggum er tvöfalt K-einangrunargler. Tvöfalt samliamt öryggsgler er í gólfisium gluggum/hurðum, sem og öllum gluggum/hurðum sem eru allt að 600mm frá gólf.

Allar úthurðir (hurðalekar) eru 900 mm að breidd. Allar innhurðir (hurðalekar) eru 800 mm að breidd.

Innveggir:
Léttir innveggir eru byggðir úr timbur eða blökkustöðum, einangraðir með 50mm einangrun og stöðan klæddir með plötuklæðningu í lágmarki flokki 2 þegga vegna. Allir innveggir skulu standast hjólkörflur að lágmarki í flokki C samkvæmt ÍST 45:2016.

Brunnamál:
Húsið er í nokkurn flokki 3. Í húsinu skulu vera handslökkvitæki af víðurkenndri gerð í íbúð. Við val og staðsetningu á handslökkvitækjum má leita ráðgjafar hjá slökkviliðsstjóra og hafa ber niðsjón af leiðbeiningum og reglum Mannvirkjastofnunar. Handslökkvitæki skulu vera í samræmi við ÍST 2:ND. Reykskynjarar skulu vera minnst 1 stk fyrir 80m² skv. reglugerð. Hönnun gerir ráð fyrir fjölda reykskynjara samkvæmt grunnmynd. Björgunargöng eru úr hverju sveitihæð. Flóttaleiðir úr húsinu má sjá á grunnmynd. Brunaveggur E1 90 skal vera á milli íbúða. Útfærsla samkvæmt deiliteikningum.

Lagnir:
Frárennsislagnir eru lagðar í jörðu og undir botnplötu og tengjast fráveitukerfi þéttarinnar. Neysluvatnslagnir eru lagðar undir botnplötu, í botnplötu og í vegg (rör í rör). Gólmíli er lagður í botnplötu. Gólfdröfnill verða í öllum votrymum, sjá grunnmynd. Gera skal ráð fyrir tengibúnaði fyrir hleðslu rafhita skv. gr.6.7.1 í byggingarreglugerð með áorðnum breytingum. Öll rými eru ýmist loftræst um opnanleg lög, hurðir eða með vélrænni viftu, sjá nánar á grunnmynd. Útsög úr eldhúsi íbúðar: 30/s. Útsög úr baðherbergi íbúðar: 15/s. Útsög úr míni enynging: 10/s. Útsög úr þvottaherbergi íbúðar: 20/s.

Löð og umhverfi:
Frágangur lóðar skal gerður í samræði við lóðarhafa aðliggjandi lóða. 2 bílastæði eru á bilaplani. 3 sorptúmnur í skyli eða fjöðri í samræmi við reglur sveitarfélagsins. Kötur eru afstæðir, staðsetningu hærsetja skal hafa í samræði við byggingar og/eða skulplagsskjalfrá. Frágangur yfirborð við húsvegg skal ekki vera neðar en 30 cm frá fullfráganginni gangstétt við innkeyrslu húss. Þrepplást aðgangi skal vera að íbúðum. Hæðarmun skal jafnað út. Lýsing utan við húsið skal skema svo hún valdi hvorki óþarfa ljósmengun, óþægindum fyrir nágranna né truflun umferðar utan lóðar.

Annar:
Uppfylltar eru kröfur varbandi kólnunartölur og einangrun einstakra byggingarhluta U-gildi:

Byggingarhlutur	ÚTREIKN TÖLUR	
	W/m²K	KRÖFUR
Útveggir	0,27 (150 mm steinull)	0,30
Þak	0,20 (200 mm þakull)	0,20
Gólf	0,25 (100 mm plasteinangrun)	0,30
Gluggar (k-gler)	1,66 (Tvöfalt k-gler)	2,00
Hurðir	1,36	3,00

Öll mál eru í millimetrum, nema annað sé tekið fram.

Nr.	Breyting	Dagsetning	Yfirfarið
VERKHEITI	Hraunbraut 17-21 805 Selfoss		TEKNI-NÚMÉR: 102
VERKHEITUR	Aðalteikningar Afstöðumynd/skráningartafla/Deili		ÚTGÁFA: A1
Teiknaði:	Ólafur Tage Björnsson	Blaðstærð:	A1
Hönnuð:	Bent Larsen Fróðason kt.141177-3469	Samþykkt:	Dagsetning: 12.10.22
Hönnunartún:	Bent Larsen Fróðason kt.141177-3469	Samþykkt:	Frumútgáfa: 12.10.22
		VERNR:	22-100
		MKV:	1:500 1:10

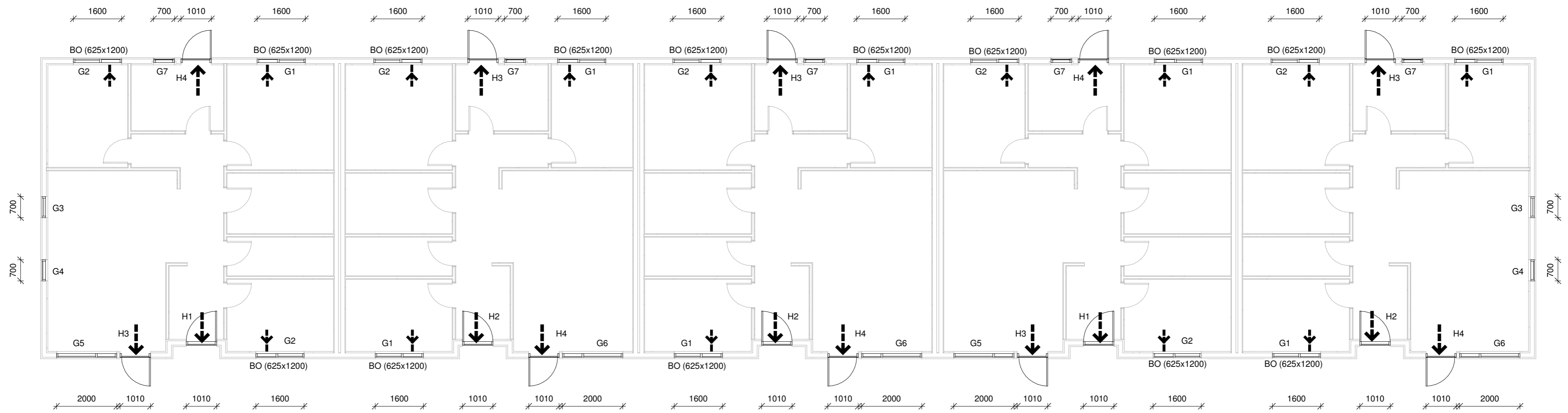

Grunmynd-Hurðir_Gluggar
1 : 100

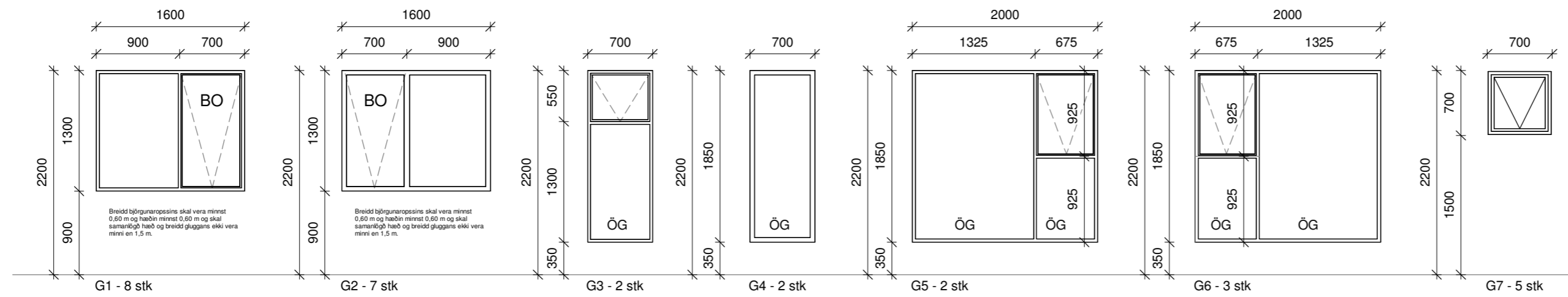

Gluggar
1 : 50

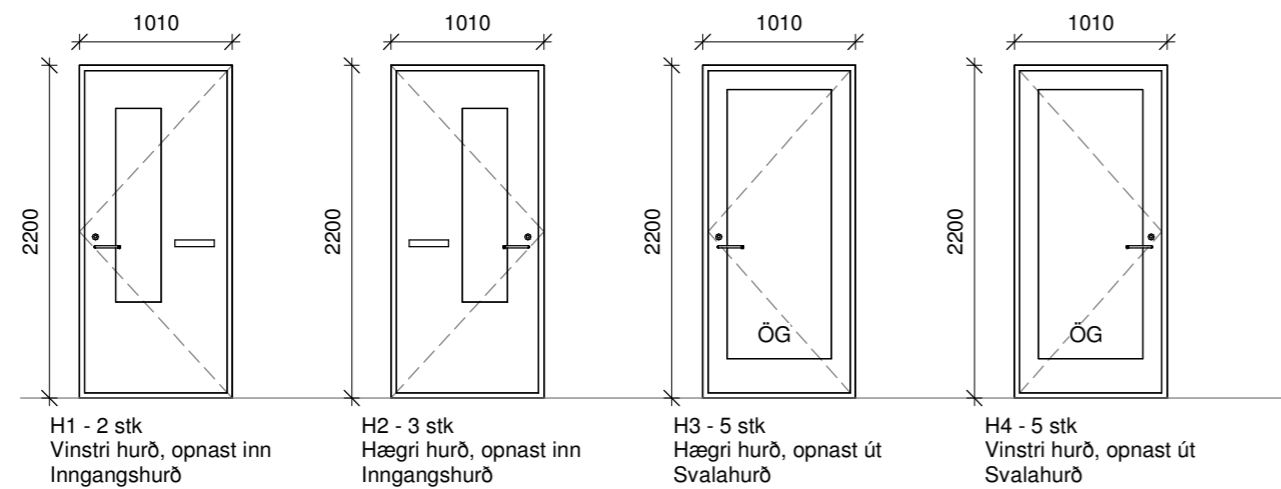

Hurðir
1 : 50

Öll mál eru í millimetrum, nema annað sé tekið fram.

Nr.	Breyting	Dagsetning	Yfirarið

VERKHEITI: Hraunbraut 17-21 805 Selfoss	TEIKNINÚMÉR: 300
VERKHLUTI: Aðalteikningar Gluggar_hurðir	ÚTGÁFA: A1
Teiknað: Ólafur Tage Bjarnason	Bláðstærð: A2
Hönnuður: Bent Larsen Fróðason kt.141177-3469	Samþykkt: Dagsetning: 12.10.22
Hönnunarstjóri: Bent Larsen Fróðason kt.141177-3469	Frumútgáfa: 12.10.22
LARSEN HÖNNUN OG RÁÐGJÖF	Bent Larsen Fróðason Byggingafræðingur B.Sc Sími 844-7699 tölvupóstur: bent@larsenhr.is
VERKNR: 22-102	MKV: 1:50 1:100