



Byggingarlýsing.

Sótt er um leyfi fyrir einbýlishúsi á einni hæð á lóðinni Hraunbraut 31. Staðgreinir 8719-1-16350310 og landnúmer L204135.

Útveggir hússins eru staðsteyptir og einangraðir að utan með 100mm steinullareinangrun og klæddir af með dökkgráum læstum álplötum. Þakkantur er einnig klæddur af að utan með sama hætti. Við inngang er klætt að utan með lerki. Bílskúrsveggir eru staðsteyptir. Botn-, gólf- og þakplata eru staðsteypt.

Þak er einangrað með 200mm harðpressaðri plasteinangrun ofan á þakplötu, klætt með tvöföldum ásoðnum þakpappa og fergjað með hellum. Þakhalli er steyptur í þakplötu með lágmarkshalla (1:40). Þakkantur er klæddur með dökkgráum álplötum. Botnplata er einangruð að neðanverðu með 100mm plasteinangrun.

Allar klæðningar eru í flokki 1.

Milliveggir/ innveggir eru byggðir upp af 70mm ál og timburstöðum, einangraðir með þilull, klæddir af með 9mm krossviði og 13mm gipsplötum. Innveggir eru hvítmáliðir, og í loftum eru hvítmálaðar gífspötur.

Votrýmisveggir eru úr 75mm veggjagrind með steinullareinangrun klæddir með með 9mm krossviði og 13mm rakapölnum gipsplötum. Kvoðað er undir flisar við sturtusvæði. Gólf votrýma eru flotuð og flisalögð. Votrými eru að hluta til með flisalagða veggi.

Hitakerfi hússins er blanda af hefðbundnu gólfhitakerfi og miðlægu loftræstikerfi með varmaendurnýtingu. Rými hússins eru með vélrænni og/eða náttúrulegri loftræstingu.

Neysluvatnslagnir eru rör í rör plastlagnir. Kaldavatnslagnir eru lagðar undir plastaeinangrun í botnplötu, en heitavatnslagnir eru steyptar í botnplötu. Gólfhitalagnir eru lagðar í flögn ofan á plötu. Skólp og regnvatn er aðgreint í fráveitakerfi.

Allir gluggar og allar hurðir eru áltimbur. Opnanleg fög og hurðar eru með opunarstillingum til útoftunar. Öryggisgler er í gólfstöðum gluggum og rennihurðum.

Brunavarnir. Þrjár óháðar flótaleiðir eru í húsinu og björgunarpör eru úr öllum svefnherbergjum. Bílskúr er sér brunahólf með REI 60 veggjum. Reykskynjarar eru í herbergjum, anddyri, þvottahúsi og alrými. Slökkvitæki er í anddyri og við gönguhurð í bílskúr. Eldvarnarteppi í eldhúsi. Frágangur eldstæðis og reykháfs skal vera í samræmi við 9.6.5 gr. og 9.6.6. gr. brg.

Hljóðvist. Ekki er talið þörf á aðgerðum vegna umferðarhávaða.

Lýsing. Um er að ræða hefðbundna lýsingu eins og gengur í íbúðarhúsnæði. Útiljós við inngang, húsnúmer og bréfalúgu. Einnig skal lýsa upp gangveg frá götu og að inngangshurð, sem ekki mun valda ljósmengun eða óþægindum fyrir nágretta eða umferð.

Algild hönnun. Öllum rýmum innan íbúðar er hægt að breyta og eða innrétta á auðveldan hátt þannig að þau henti sérstökum þörfum þeirra einstaklinga sem taldir eru upp í 2. mgr. 6.1.2. gr.

Öryggismál. Öryggisgler er í gólfstöðum gluggum og rennihurðum. Gengið verður frá lóð með þeim hætti að ekki stafi fallhætta af henni. Nánari frágangur er í samráði við arkitekta og/eða landslagsarkitekta. Lampar og hitatæki, s.s. ofnar, svo og allur annar búnaður í byggingum sem valdið getur brunaskaða við sneringu skal varinn með hlífðarbúnaði til varnar slysum. Komið verður fyrir læstum lyfjaskápinn inn á baðherbergi og eiturefnaskáp í bílskúr.

Við uppbyggingu skal farið eftir gildandi reglugerðum hvað varðar byggingar, bruna, og heilbrigðismál.

Frágangur lóðar. Frágangur á lóðamörkum verður í fullu samráði við lóðarhafa aðliggjandi lóða.

Gengið verður frá lóð með þeim hætti að ekki stafi fallhætta af henni. Nánari frágangur er í samráði við arkitekta og/eða landslagsarkitekta.

Sorptunnuskýli er staðsett við bílastæði og gangstétt. Sorpi er skilað samkvæmt reglum sveitarfélagsins.

Heitur pottur með læstu loki er staðsettur vestan megin við hús á verönd. Barmur heita potts er í amk 0,4m hæð yfir göngusvæði í kring.

Tvö bílastæði eru á lóð.

Niðurstaða varmatapsútreikninga eru eftirfarandi:
 Útveggir U=0,39 W/m²K (Ti>=18°C)
 Gluggar: U=1,70 W/m²K (Ti>=18°C)
 Hurð: U=2,0 W/m²K (Ti>=18°C)
 Þakvirki: U=0,19 W/m²K (Ti>=18°C)
 Gólf: U=0,30 W/m²K (Ti>=18°C)

Heildarvarmatap á fermetra hús er 1,50 W/m²C

Birt flatarmál og brúttó rúmmál hússins eru eftirfarandi:
 Samtals: 243,8m² og 950,9m³
 Stærð lóðar: 1370,1 m²
 Nýtingarhlutfall lóðar: 0,18

Fyrirvari

Öll mál eru í mm. Mælið ekki af teikningum. Öll mál athugist á staðnum. Ósamræmi í teikningum og vafaatriði skal tilkynna arkitektum strax. Teikning skal lesin með viðeigandi gögnum og teikningum annarra hönnuða



Skýringar:

BS=Bílastæði
 S=Sorpgæymsluskýli
 HP= Heitur pottur með læstu loki
 LM= Lóðamörk
 BR=Byggingarreitir

| Utg. | Skýring / Breyting. | Dags. | Teiknað/Yfirfarið |
|------|---------------------|-------|-------------------|
|------|---------------------|-------|-------------------|

| | |
|----------------------------------|-------------------------------------------------------------------------------------------------------------------------------------------------------|
| Einbýlishús | |
| TEGUND VERKS | |
| Hraunbraut 31, Borg í Grímsnesi. | |
| GATA/STAÐSETNING | |
| Afstöðumynd | LANDNÚMÉR: L204135 STAÐGR.: 8719-1-16350310 MHL: 01 MKV.: 1: 500 BLAÐSTÆRD: A2 ÚTGÁFA DAGS: 20.02.23 TEIKNAD: Jón D YFIRFARID: - |

| | |
|-------------|---------------|
| 0187 | A100 |
| VERKNR. | RADNR. ÚTGÁFA |

Jón Davíð Ásgeirsson, Arkitekt FAI kt: 250280-5729

JODA ARKITEKTAR
 Fiskilóð 75 | 101 Reykjavík | S: 6929883 | jon@joda.is | www.jodaarkitekta.is

© JODA ARKITEKTAR
 ÖLL AFNOT OG AFRITUN TEIKNINGAR AÐ HLUTA EÐA Í HEILD ER HÁÐ SKRIFLEGU LEYFI HÖFUNDA

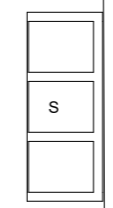
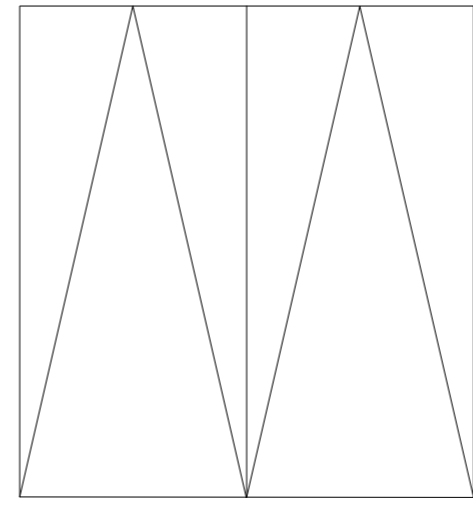
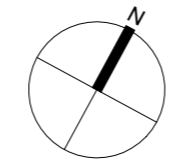
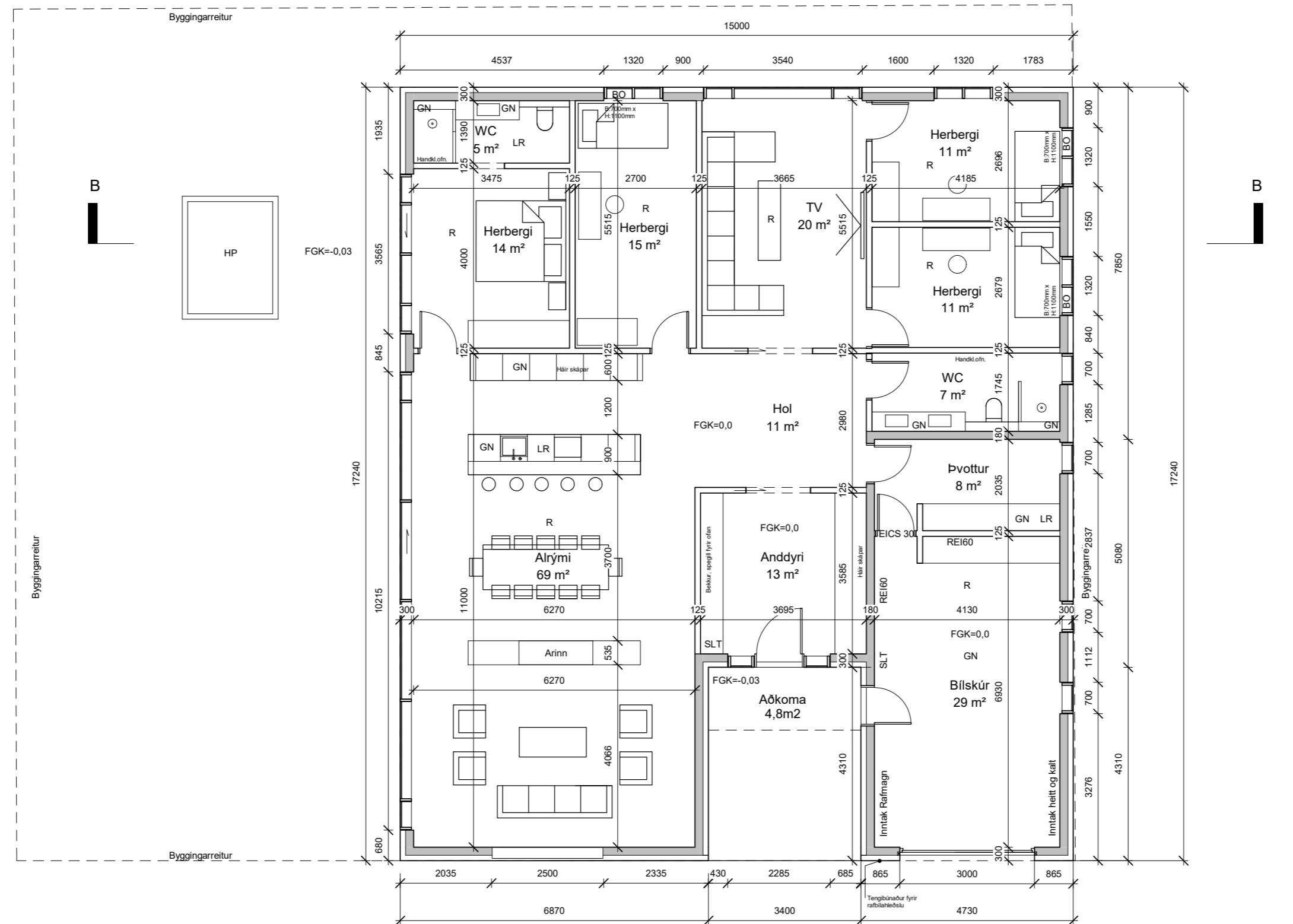

Fyrirvari
 Öll mál eru í mm. Mælið ekki af teikningum. Öll mál athugist á staðnum.
 Ósamræmi í teikningum og vafaatriði skal tilkynna arkitektum strax.
 Teikning skal lesin með viðeigandi gögnum og teikningum annarra hönnuða

Skýringar:
 LR = Loftræsing
 GN = Gólfniðurfall
 R = Reykskynjarar
 BO = Björgunarop
 SLT = Handslökkvitæki
 FGK = Frágengin gólfkóti
 BK = Þakkóti
 NF = Þakniðurfall
 HP = Heitur pottur með læstu loki
 HL = Handlaug

| | | | |
|------|---------------------|-------|---------------------|
| Utg. | Skýring / Breyting. | Dags. | Teiknað / Yfirfarid |
|------|---------------------|-------|---------------------|

Einbýlishús
 TEGUND VERKS

Hraunbraut 31, Borg í Grímsnesi.
 GATA/STAÐSETNING

Grunnmynd

| | |
|--------------|-----------------|
| LANDNÚMÉR: | L204135 |
| STAÐGR.: | 8719-1-16350310 |
| MHL: | 01 |
| MKV.: | 1: 100 |
| BLAÐSTÆRD: | A2 |
| ÚTGÁFA DAGS: | 20.02.23 |
| TEIKNAD: | Jón D |
| YFIRFARID: | - |

0187 **A101**
 VERKNR. RADNR. ÚTGÁFA

Jón Davíð Ásgeirsson, Arkitekt FAÍ kt: 250280-5729

JODA ARKITEKTAR
 Fiskislóð 75 | 101 Reykjavík | S: 6929883 | jon@joda.is | www.jodaarkitektar.is

© JODA ARKITEKTAR
 ÖLL AFNOT OG AFTRITUN TEIKNINGAR AD HLUTA EDA Í HEILD ER HÁÐ SKRIFLEGU LEYFI HÖFUNDA

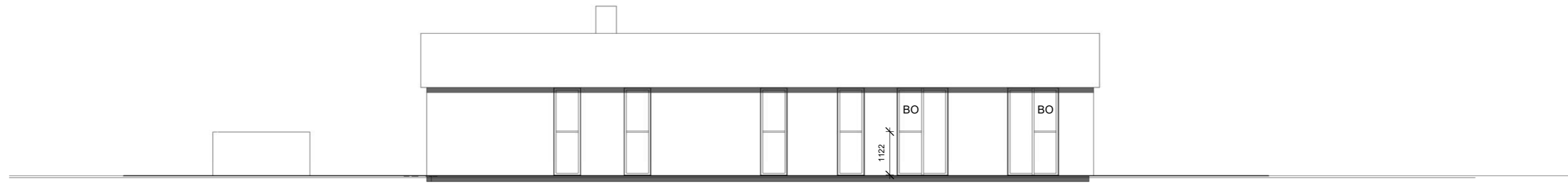

Ásýnd norðaustur

1:100



Ásýnd norðvestur

1:100

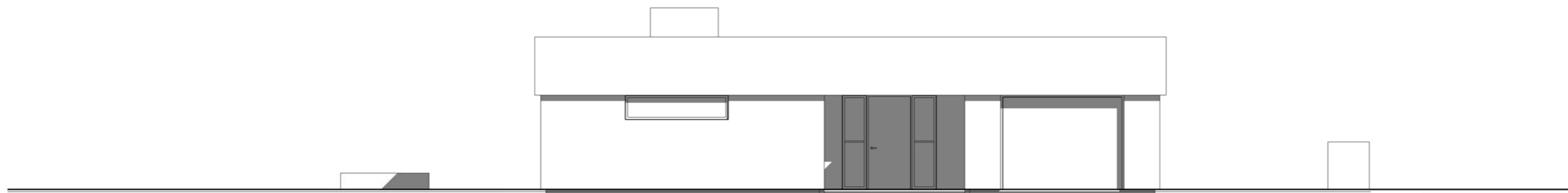

Ásýnd suðaustur

1:100



Ásýnd suðvestur

1:100

Fyrirvari

Öll mál eru í mm. Mælið ekki af teikningum. Öll mál athugist á staðnum.
Ósamræmi í teikningum og vafaatriði skal tilkynna arkitektum strax.
Teikning skal lesin með viðeigandi gögnum og teikningum annarra hönnuða

| Utg. | Skýring / Breyting. | Dags. | Teiknað/Yfirfarið |
|------|---------------------|-------|-------------------|
|------|---------------------|-------|-------------------|

Einbýlishús
TEGUND VERKS

Hraunbraut 31, Borg í Grímsnesi.
GATA/STAÐSETNING

Ásýndir hvítt

LANDNÚMÉR: L204135
STAÐGR.: 8719-1-16350310
MHL: 01
MKV.: 1: 100
BLAÐSTÆRD: A2
ÚTGÁFA DAGS: 20.02.23
TEIKNAD: Jón D
YFIRFARIÐ: -

0187

VERKNR.

A102.1

RADNR. ÚTGÁFA

Jón Davíð Ásgeirsson, Arkitekt FAÍ kt: 250280-5729

JODA ARKITEKTAR

Fiskilóð 75 | 101 Reykjavík | S: 6929883 | jon@joda.is | www.jodaarkitektar.is

© JODA ARKITEKTAR
ÖLL AFNOT OG AFRITUN TEIKNINGAR AD HLUTA EDA Í HEILD ER HÁÐ SKRIFLEGGU LEYFI HÖFUNDA

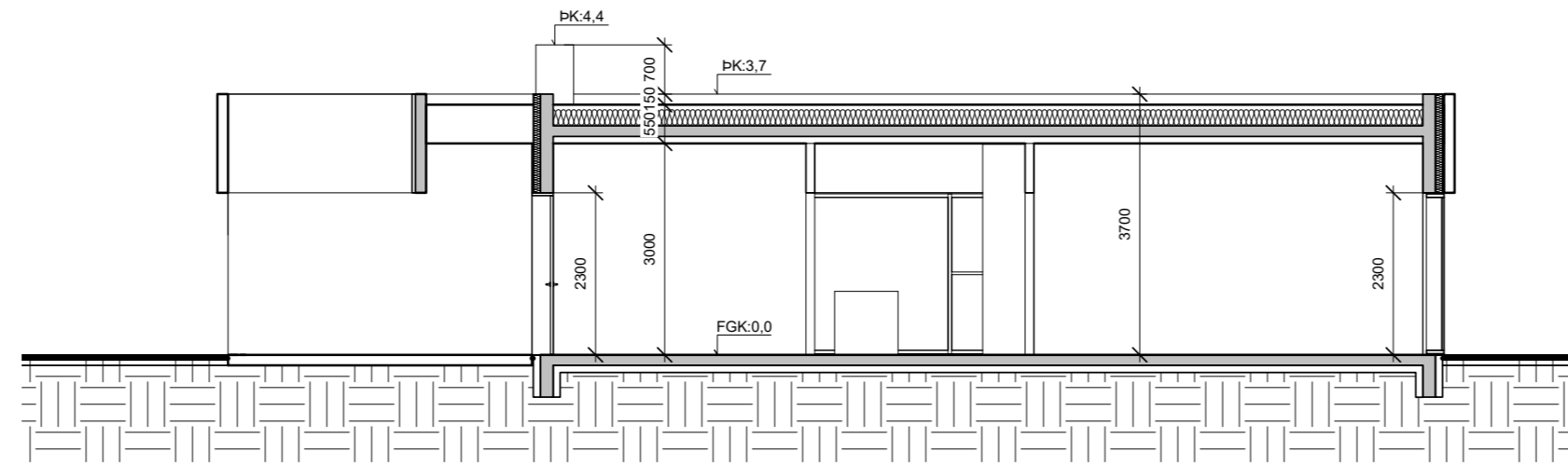

Sneiðmynd AA

1:100

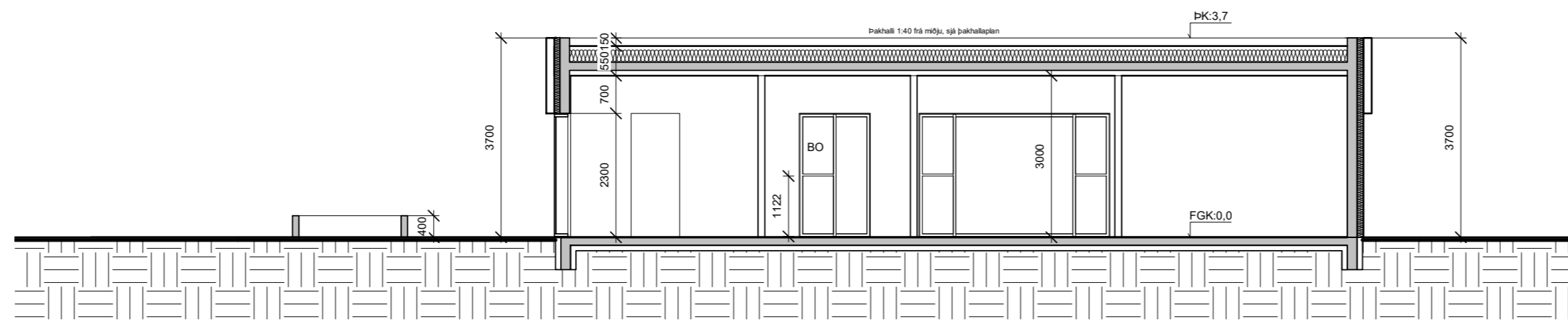

Sneiðmynd BB

1:100

Fyrirvari

Öll mál eru í mm. Mælið ekki af teikningum. Öll mál athugist á staðnum.
Ósamræmi í teikningum og vafaatriði skal tilkynna arkitektum strax.
Teikning skal lesin með viðeigandi gögnum og teikningum annarra hönnuða

| Utg. | Skýring / Breyting. | Dags. | Teiknað / Yfirfarid |
|------|---------------------|-------|---------------------|
|------|---------------------|-------|---------------------|

Einbýlishús
TEGUND VERKS

Hraunbraut 31, Borg í Grímsnesi.
GATA/STAÐSETNING

Sneiðmyndir

LANDNÚMÉR: L204135
STAÐGR.: 8719-1-16350310
MHL: 01
MKV.: 1: 100
BLAÐSTÆRD: A2
ÚTGÁFA DAGS: 20.02.23
TEIKNAD: Jón D
YFIRFARID: -

0187

VERKNR.

A103

RADNR. ÚTGÁFA

Jón Davíð Ásgeirsson, Arkitekt FAÍ kt: 250280-5729

JODA ARKITEKTAR

Fiskislóð 75 | 101 Reykjavík | S: 6929883 | jon@joda.is | www.jodaarkitektur.is

© JODA ARKITEKTAR
ÖLL AFNOT OG AFRITUN TEIKNINGAR AD HLUTA EDA I HEILD ER HAD SKRIFLEGU LEYFI HÖFUNDA

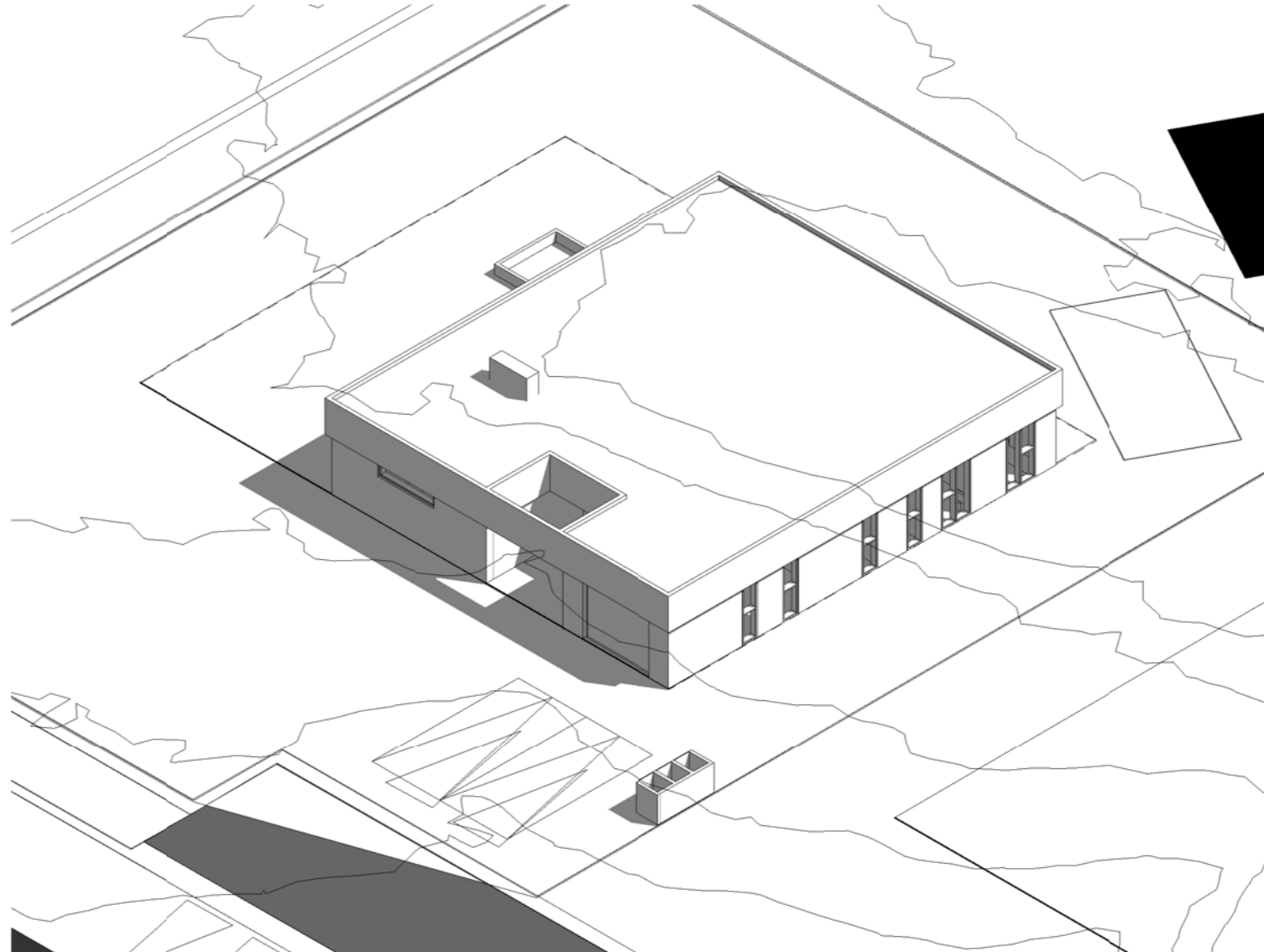
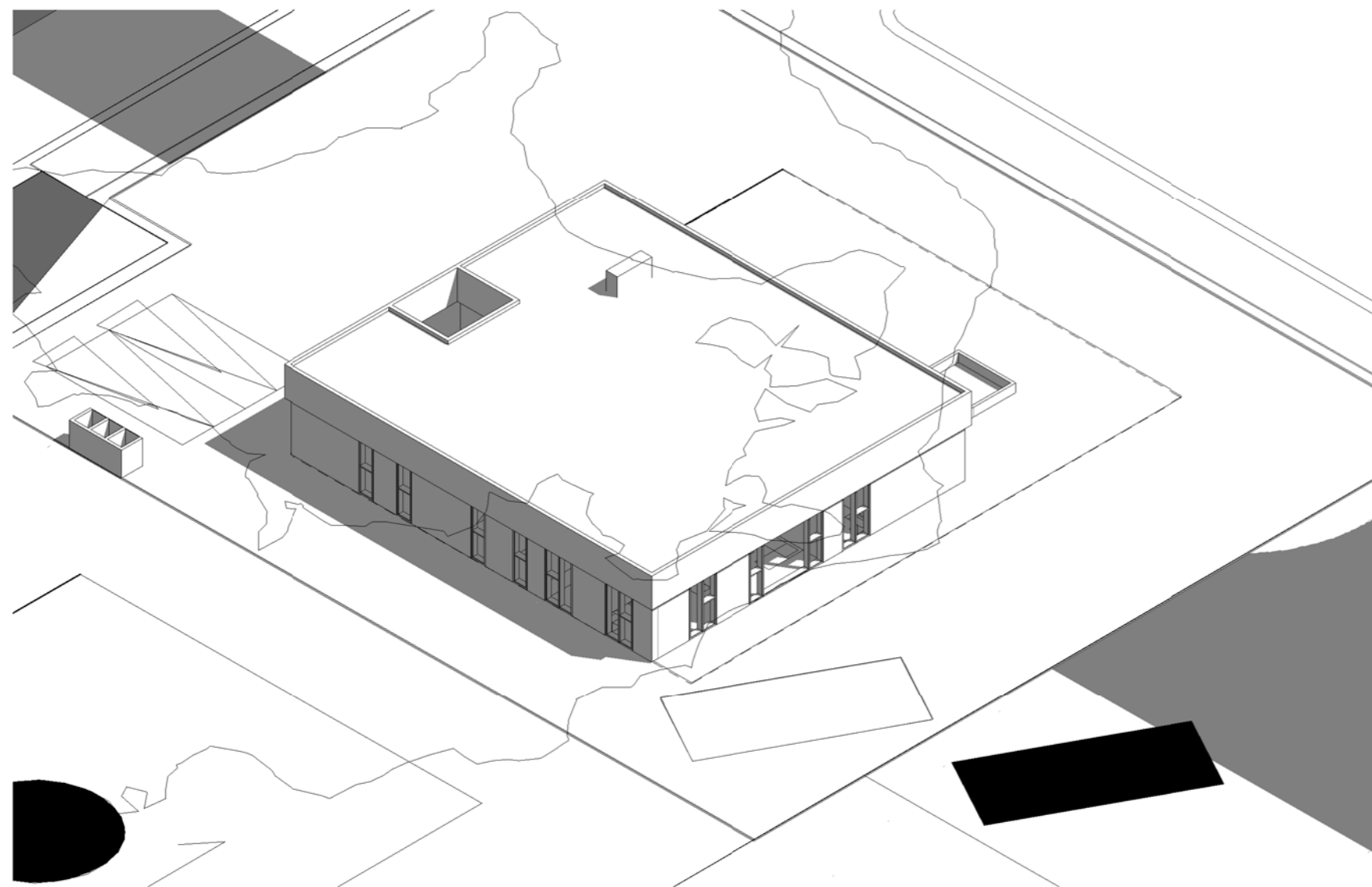
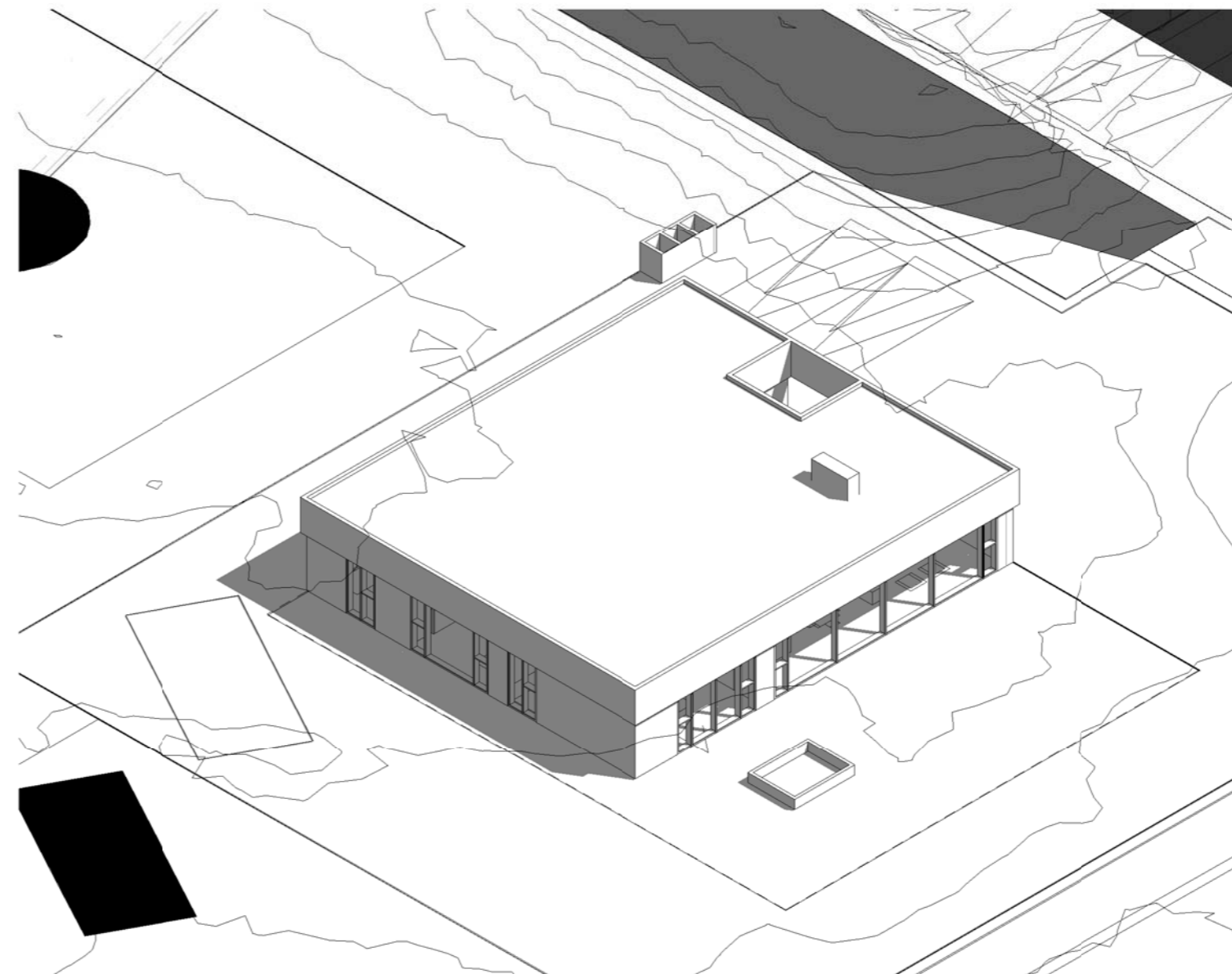
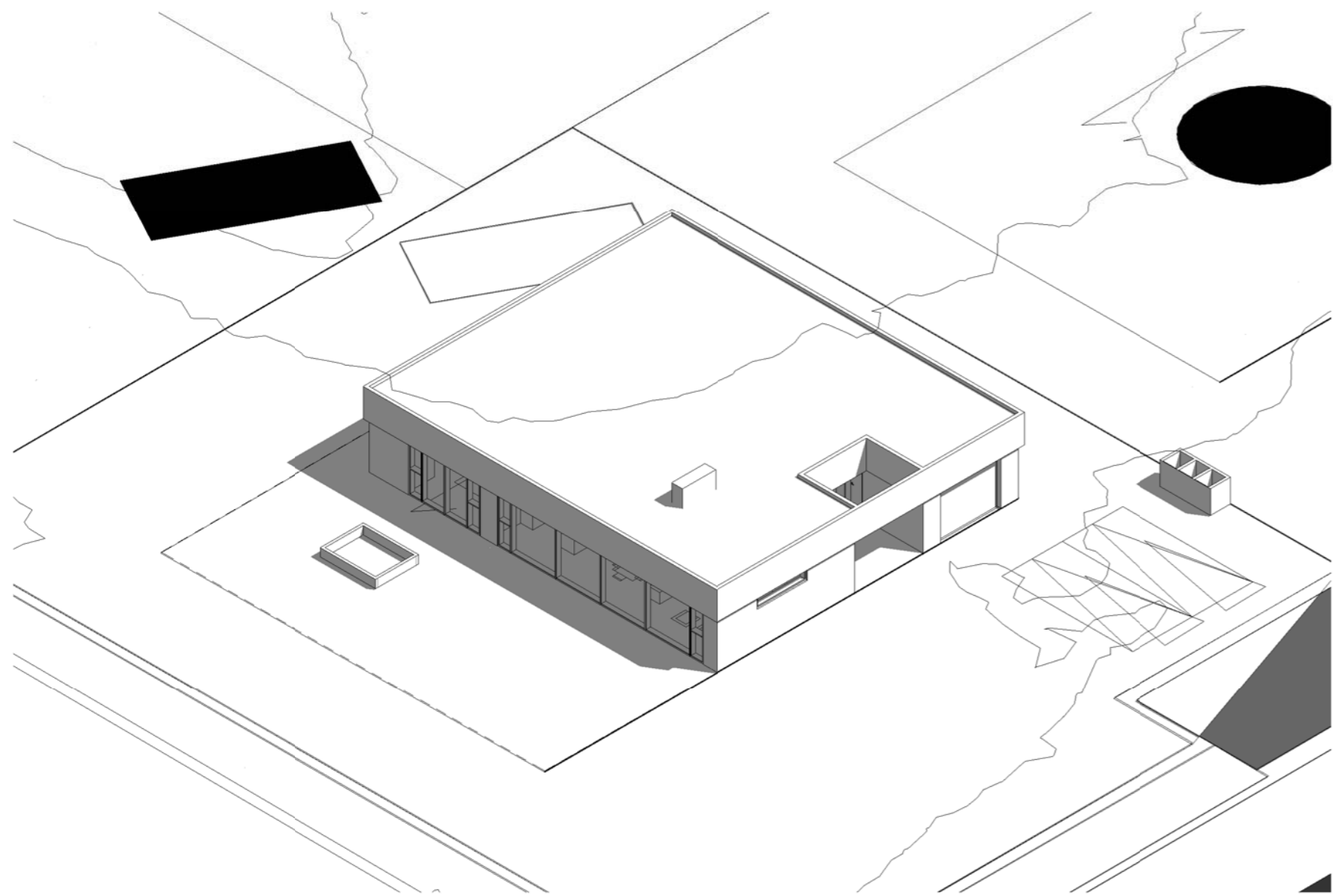

Fyrirvari

Öll mál eru í mm. Mælið ekki af teikningum. Öll mál athugist á staðnum.
Ósamræmi í teikningum og vafaatriði skal tilkynna arkitektum strax.
Teikning skal lesin með viðeigandi gögnum og teikningum annarra hönnuða

| | | | |
|------|---------------------|-------|------------------|
| Utg. | Skýring / Breyting. | Dags. | Teiknað/Yfirarið |
|------|---------------------|-------|------------------|

Einbýlishús

TEGUND VERKS

Hraunbraut 31, Borg í Grímsnesi.
GATA/STADSETNING

Axó

LANDNÚMÉR: L204135
STAÐGR.: 8719-1-16350310
MHL: 01
MKV.: 1: 100
BLAÐSTÆRD: A2
ÚTGÁFA DAGS: 20.02.23
TEIKNAD: Jón D
YFIRFARIÐ: -

0187

VERKNR.

A104

RADNR. ÚTGÁFA

Jón Davíð Ásgeirsson, Arkitekt FAÍ kt: 250280-5729

JODA ARKITEKTAR

Fiskilóð 75 | 101 Reykjavík | S: 6929883 | jon@jda.is | www.jodaarkitektur.is

© JODA ARKITEKTAR
ÖLL AFNOT OG AFRITUN TEIKNINGAR AD HLUTA EDA Í HEILD ER HÁÐ SKRIFLEGU LEYFI HÖFUNDA

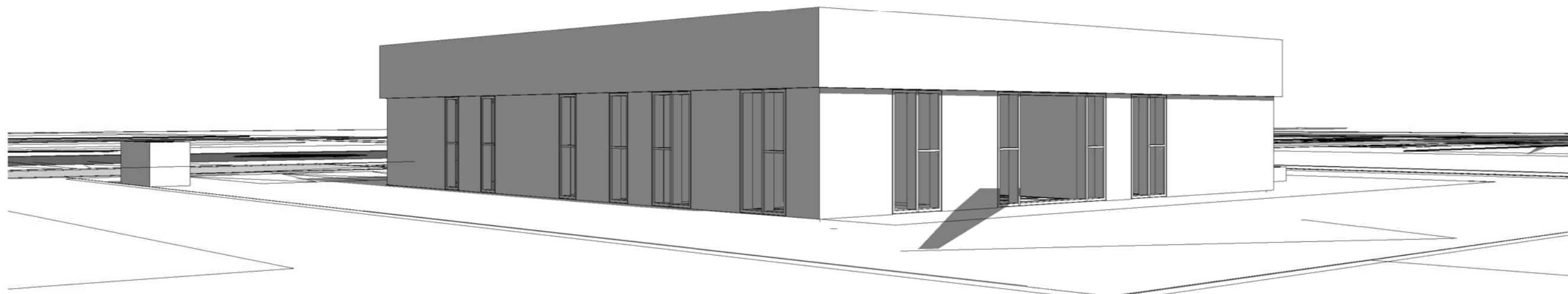
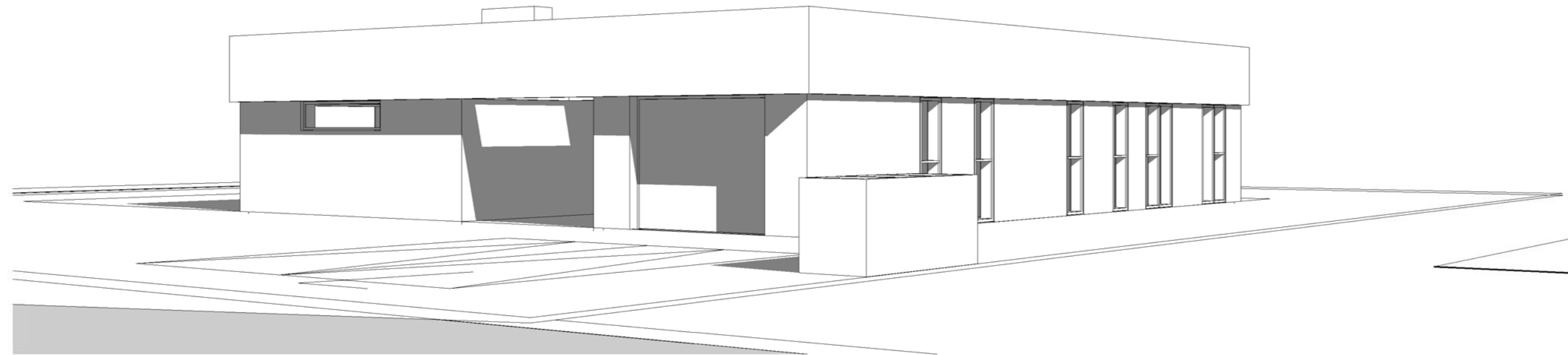
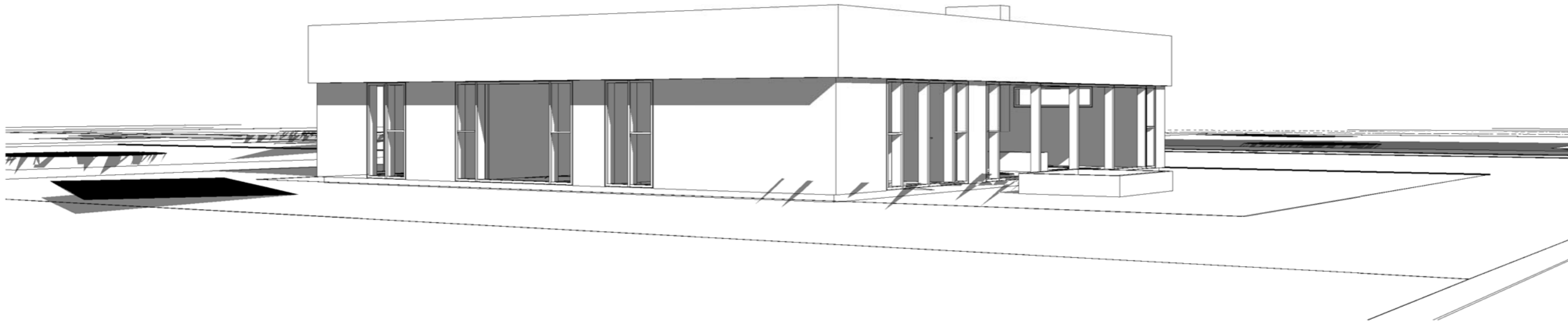
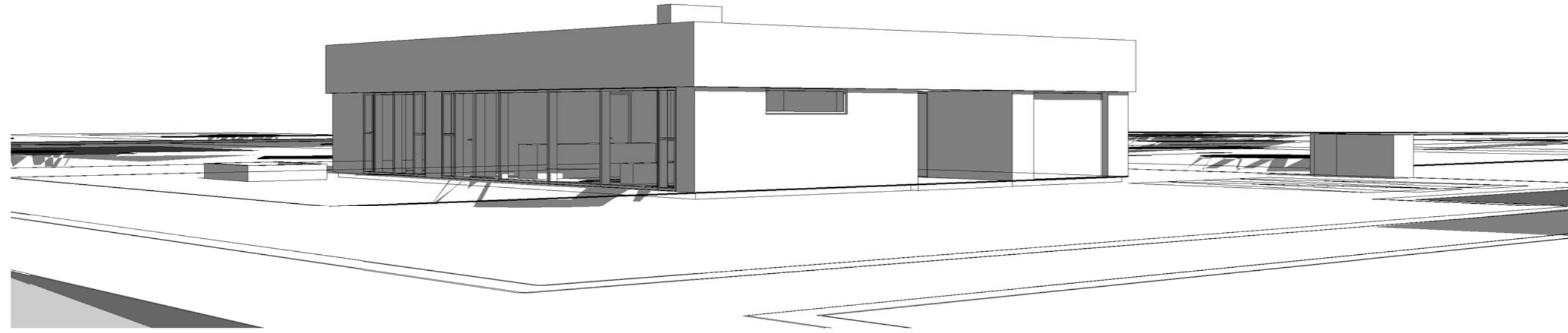

Fyrirvari

Öll mál eru í mm. Mælið ekki af teikningum. Öll mál athugist á staðnum.
Ósamræmi í teikningum og vafaatriði skal tilkynna arkitektum strax.
Teikning skal lesin með viðeigandi gögnum og teikningum annarra hönnuða

| | | | |
|------|---------------------|-------|-------------------|
| Utg. | Skýring / Breyting. | Dags. | Teiknað/Yfirfarid |
|------|---------------------|-------|-------------------|

Einbýlishús
TEGUND VERKS

Hraunbraut 31, Borg í Grímsnesi.
GATA/STAÐSETNING

| | | |
|----------------------|--------------|-----------------|
| Fjarviddarmyndir 1/2 | LANDNÚMÉR: | L204135 |
| | STAÐGR.: | 8719-1-16350310 |
| | MHL: | 01 |
| | MKV.: | 1: 100 |
| | BLAÐSTÆRD: | A2 |
| | ÚTGÁFA DAGS: | 20.02.23 |
| | TEIKNAD: | Jón D |
| | YFIRFARID: | - |

0187

VERKNR.

A105

RADNR. ÚTGÁFA

Jón Davíð Ásgeirsson, Arkitekt FAÍ kt: 250280-5729

JDA ehf

Fiskislóð 75 | 101 Reykjavík | S: 6929883 | jon@jda.is | www.jda.is

© JDA | ARKITEKTÚR
ÖLL AFNOT OG AFRITUN TEIKNINGAR AD HLUTA EDA | HEILD ER HÁÐ SKRIFLEGU LEYFI HÖFUNDA

