

Byggingarlýsing / Greinargerð hönnuða sk.gr.4.3.9 í byggingareglugerð

<p>a: Almenn atriði: Hvamsvegur 9, Grímsnes og Grafningshreppur. Matshluti 01, Landeignanúmer: L204476, Staðgreinir: STF1118340</p>
--

b: Notkun eða starfsemi, fjöldi starfsmanna (ef við á):
Notkun er Frístundahús MHL 01, Húsið er í notkunarflokki 1 skv. gr. 9.1.3 BR 112-2012
Húsið er innflutt bjálkahús, bjálkabykket er 135mm. Búið er að reisa húsið og verður það flutt á lóðina Hvammsveg 9 og sett þar á steypta sökkulveggi. Húsið verður lektað að utan og einangrað með 120mm steinull og klætt með timburklæðningu. Húsið er með tveimur svefnherbergjum, svefnaðstaða er fyrir 4-5 manns. Stærð hússins og rými, uppfylla því ríflega rýmisþörf. Gestahús er á lóðinni og var þegar núverandi eigendur keyptu. Veggir gestahúss eru byggðir upp af 45x145mm stoðum, einangrað með 120mm steinull. Þak er byggt upp með 145x195mm sperrum, einangrað með 170mm steinull. Gólfbitar eru 45x195mm, einangrað með 170mm steinull. Þakhalli 14°. Gestahúsið ókynnt, einungis kynnt meðan einhver er í því.

c: Fjöldi hæða, heildarstærð hverrar hæðar (m² og m³) og byggingar í heild:
Öll mál í mm nema annað sé tekið fram.
HELSTU STÆRÐIR SKV SKRÁNINGARTÖFLU (brúttó):
Frístundahús MHL 01..... 111,0m² 363,4m³

Samtals A rými = MHL 01 111,0 m² + MHL 02 21,0 m² = 132,0 m²

d: Stærð lóðar, nýtingarhlutfall, bílastæði og bílastæði hreyfihamlaðra (ef við á) :
Lóðin er 5600m² N=0,02, fjöldi bílastæða á lóð eru 4. Gert er ráð fyrir rafhleðslustöð.

e: Almenn lýsing á burðarkerfi:
Allar undirstöður eru úr járbentri steynsteypu (staðsteypt). Steyptir bitar 300x700mm Undirstöðu fari niður á burðarhæfan jarðveg. 45x240mm gólfbitar c/c600 mm koma á dregara, Í botn gólfbita komi 9mm olíusoðinn krossviður og músnet. 200mm steinullareinagrun, rakavarnarlag og nótaðar spónarplötur 22mm. Allir burðarveggir (bjálkar eru 135mm þykkir). T1 burðarviður (heflað). Burðarvirki í þaki er hefðbundið krossloftað 45x240mm sperruþak. T1 burðarviður (heflað).

f: Utanhússfrágangur ásamt litavali: Útveggir:
Á útveggi verða settar lektur 45x145, einangrað með 120mm steinull. útveggir eru klæddir með loftræstri (25mm listar) timburklæðningu, lóðrétt í dökkum lit. Standandi lerkí er sett á veggj á nokkrum stöðum. Lerkí er ómeðhöndlað, í náttúrlit.

Þak er sperruþak. Þak byggt upp af 45x245 + 45x45mm sperrum c/c 600mm. Sperrur eru settar á núverandi þak. Þak er klætt með 25x150mm furuborðum eða 16mm krossvið OSB og Aluzink báruplötum. Þakvirki er er einangrað með 220mm þakull með áföstum pappa á þeirri hlið er snýr upp í loftunarbilið, miðað er við að ofan við þakull sé a.þ.m.k. 25mm loftunarbil. Setja skal fjögur stykki af 40mm loftunarrörum í hvert sperrubil. Neðan á sperrur er sett rakavarnarlag. Þakhalli er 31°.

Gluggar og hurðir:
Allir gluggar og hurðir eru hefðbundnir timbur og glerjað með þreföldu gleri, litur dökkur. Gluggar skulu uppfylla kröfur um einangrunargildi og hljóðkröfur og vottaðir af HMS. Gluggar og hurðir eru settar í eftirá, þéttar með kitti að innan, tróði og tjöruborða að utan. Allt gler sem nær niður að gólfi, eða minna en 600mm upp í gler, skal vera öryggisgler og uppbygging (hert og eða samlímt) aðlöguð aðstæðum. sbr. kröfur RB(31)121.1 fyrir íbúðarhúsnæði, RB(31)121.3 fyrir atvinnuhúsnæði. ÍST EN 12600 og NS 3510.

Handrið;
Ef handrið verða byggð í kringum verönd, þá skal handrið uppfylla kröfur byggingareglugerðar gr. 6.5.4 í br. 112/2012 með síðari breytingum. Handrið á útisvæðum skulu vera a.m.k 0,9m.

h: Einangrun, heildarleiðnitap og heildarorkuþörf:
U-gildi einstakra byggingahluta uppylla ÍST 66:
U-gildi (W/m²k)
Tölur í sviga eru raungildi

Þak	18°C > Ti ≥ 18°C:	
Útveggur	0,20 (0,19)	
Gluggar (karmar og gler)	0,40 (0,33)	
Hurðir	2,0 (1,7)	
Gólf	3,0 (1,66)	
Útveggir, vegið meðaltal (veggfletir Gluggar og hurðir).....	0,51)w/m² °k	
heildarvarmatap á m² húss	1,12 w/m² °c	

i: Innanhússfrágangur:
Klæðningar innanhúss eru a.m.k. í flokki 2,
Innveggir:
Innveggir eru hefðbundnir timburveggir, timburstöðir/blikkstöðir 45x95mm, klæddir með 12mm Fermacell harðgífsi á báðum hliðum. Í votrymum eiga að koma vatnsvarðar Aquapanel sementsplötur.
Innihurðir:
Innihurðir eru hefðbundnar innihurðir. Hindrunarlaus umferðarbreidd allra útidyra byggingar skal vera minnst 0,83 m og hæð minnst 2,07 m. Hindrunarlaus umferðarbreidd allra dyra innanhús skal vera minnst 0,80 m og minnst 2,00 m.

Skrá: D:\Vigfús Halldórsson\Teikningar\Sumarhús Hvamssvegur 9\Hvamsvegur 9.rvt

Stigar:
Ef tröppur verða byggðar á verönd, þá skal hafa: Gönguhlutfall útistiga er uppstig 150mm, framstig 300mm og ekkert innskot.

Gólfefni:
Á gólfum er parket eða flísar í öllum rýmum nema votrymum, þar eru flísar.

Loft:
Loft eru máluð, eða niðurtekinn loft.

k: Lagnaleiðir, upphitun og loftræsing: Lagnir:
Lagnaefni skal allt vera vottað af viðeigandi aðilum. Gólfniðurfall verða í öllum votrymum, GN merking á grunnmyndum. Gæta skal þess að réttur halli sé að niðurfalli Inntök veitna (hita og neysluvatn) er sýnt á grunnmynd.

Frárennsli:
Frárennsli fer í rotþró. Lágmarksstærð rotþróar er 3000 l. í samræmi við leiðbeinigar Umhverfisstofnunar. Frárennsli af þaki og af potti fara í grjótpúkk.

Neysluvatn:
Neysluvatn er hefðbundið neysluvatnskerfi. Varmaskiptir skal vera á neysluvatnskerfi sem tekur hitann niður í 60-65°C Tryggja skal að vatn fari ekki að töppunarstað með hærra hitastig en 60°C

Votrymi:
Gólf í votrymi skal vera vatnshelt með niðurfalli og halla að niðurfalli. Ekki er heimilt að hafa niðurfall í gólfí votrymis aflokað, t.d. inni í sökkli innréttingar. Gólf skal þannig frágengið að ekki sé hættá á hálfu í bleytu.

Baðherbergj, snyrtingar og þvottaherbergi/-aðstaða íbúða skulu uppfylla kröfur til votryma og skulu þau loftræst skv. ákvæðum 10.2. kafa.

Loft og veggir í votrymum skulu þannig gerðir að þeir þoli gufu og þann raka sem vænta má að myndist í votryminu]1)

Hitakerfi:
Hitakerfi er ofnakerfi. Varmaðala verður hugsanlega sett upp í húsnæðinu. Helstu lagnaleiðir eru rör í rör í innveggjum og sérstökum lagnastokkum, upphitun er með ofnakerfi. Rörin eru úr Polypropylene (PP) sem er 100% endurvinnanlegt og hefur enga hættu á útskolun skaðlegra efna.

Loftræsting:
Öll rými eru náttúrulega loftræst um opnanleg fög, þar sem það er hægt, önnur rými verða vélrænt loftræst. Vélræn loftræsting (VLR) er í eldhúsi (LR) baðherbergi og geymslu. (sjá grummyndir). Loftræsing skv. gr. 10.2.5 í byggingareglugerð.

Raflagnir og lýsing:
Raflagnir verða hefðbundnar. Allar raflagnir byggingarinnar verða samkvæmt, IST 150 raflagnir bygginga, og uppfylla allar öryggiskröfur og um leið sértækar öryggiskröfur skv. reglugerð um raforkuvirki nr. 678/2009. Allur rafbúnaður skal fullnægja kröfum til prófunar við 400/230 málspennu 50Hz tíðni og standast og vera merktur 400 / 230 V 50 Hz. nema annars sé getið. Lýsing innanhúss er ýmist í innbyggðum ljósa­stæðum eða utaná­liggjandi, lýsing utanhúss verður lágstemmd og lýsir niður til að trufla ekk nánasta umhverfi. Nota skal viðurkenndan lýsingar­búnað.

I: Hvort innan byggingar séu kerfisloft og uppbyggð gólf eða kerfifsgólf o.þ.h. Engin kerfisloft, uppbyggð gólf eða kerfifsgólf eru innan byggingarinnar.

I: Brunavarnir
Klæðningar verða ekki lakari en í flokki 2

BO = Björgunarop úr öllum gistirýmum (600+900 mm) stærðir skv. BR 112/2012
ÚTG = Flóttaleið um hurð
R = Reykskynjurum skal komið fyrir í alrými og gistirýmum.
SI = Slökkvitæki - dufttæki (ABC) og eldvarnarteppi í eldhúsi
Arinn = Frágangur arins skal vera skv. 9.6.5 og 9.6.6 reglugerðar nr 112/2012.

Setja skal upp reykskynjara í samræmi við leiðbeiningar eldvarnareftirlits. Björgunarop eru úr svefnherbergjum, sjá grunnmynd. Slökkvivatn kemur frá vatnsbrunni á lóð.

Brunahólfun:
Ekkert rými er brunahólfað.

<p>Brunaviðvörunarkerfi: Húsið verður með hefðbundna reykskynjara sem brunaviðvörun.</p>

Reyklosun:
Reyklosun er um glugga og hurðir.

Aðkoma slökkviliðs:
Aðkoma slökkviliðs er frá Hvammsvegi

m: Hljóðvistarkröfur:
Húsið heyrir undir og uppfyllir hljóvistarkröfuflokk C skv. ÍST 45: 2016. Í köflum 6 og 15 eru skilgreindar kröfur til íbúðarhúsnæðis. Fullnægjandi hljóðeinangrun verður tryggt með því að beita þekktum lausnum við uppbyggingu veggja og gólfplatna sem og við val á hurðum og gluggum. Gólfefni verða valin m.a. með högghljóðstig í nálægum rýmum í huga. Frágangur tæk­nibúnaðar í byggingunni verður með þeim hætti að kröfur til hljóðvistar verða uppfylltar, jafnt til lofthjóðeinangrunar milli rýma sem og hljóðstig frá tæk­nibúnaði. Hljóðstig innangúss og á útisvæðum verður innan marka reglugerðar um hávaða vegna umferðar ökutækja.

n: Öryggisbúnaður:
Byggingin verður búin hefðbundnu öryggiskerfi fyrir innbrot. Eftirlit með eldvörnum skal vera sbr. reglugerð 723/2017. Auðkenni um staðsetningu frístundahúss sem gefa má upp til neyðar­línu skal vera utandyra á útvegg.

<p>o: Tæk­nibúnaður: Gert skal ráð fyrir einum tengibúnaði vegna hleðslu rafbila við bygginguna.</p>

p: Aðgengi og algild hönnun:
Byggingin er hönnuð í samræmi við kröfur sem gildir fyrir þá notkun sem byggingin er ætluð fyrir. Hönnun er í samræmi við gildandi byggingareglugerð nr. 112/2012. Leitast er við að fylgja reglum um algilda hönnun með því að:

Hámarks hæð þröskuldar við útihurðir er 25mm. Á inngangs-/útihurðum og brunahólfandi hurðum á pumpum, skal hámarks átak verða 25 N á handfangi og hámarksbrýstingur/tog vera 40 N. Umferðarbreidd hurða í byggingu skal vera min. 0,83 m Umferðarbreidd hurða innan byggingar skal vera min. 0,80 m.

<p>Snúningsradíus innan byggingar skal vera 750 mm. Hindrunarlaus leið skal vera frá bílastæðum að aðalinn­gangi byggingar. Ef steyp­ plan verður að inngangi, þá er gert ráð fyrir snjóbræðslu.</p>
--

q: Frágangur lóðar:
Bílastæði og aðkoma eru hellulögð/malarstæði. Önnur svæði eru þökulögð og gróðursett með plöntum og lágvöxnum gróðri. Frágangur á lóðamörkum verður í samráði við nágranna að­liggjandi lóða. Halli á lóð verður að­lagaður að lóðamörkum. Bílastæði eru 4. Á palli er heitur pottur með læsanlegu loki. Efri brúna potts skal ekki vera neðar en 400mm, frá palli.

r: Meðhöndlun sorps og meðferð hættulegra efna:
Hús og lóðarhafar sjá sjálfir um að koma sorpi af svæðinu og á viðurkennd flokkunarsvæði. Urðun og spilliefni eru ekki leyfð á svæðinu. Fara skal eftir reglum sveitarfélags hverju sinni.

s: Sértækar aðgerðir:
Ekki er um að ræða neinar sértækar aðgerðir í þessari byggingu.

t: Rakabætting:
Einangrun veggja, þaks og botnplötu munu tengjast þannig að ekki myndast kuldabryr. Einangrun er heil og óslitin frá vegg og í neðri brún sökkla. Rakavarnarlag er innan timbur burðargrindar.

ÚT	Rýmingarleið
R	Reykskynjari
LR	Vélræn loftræsting
SL	Handslökkvitæki
GN	Gólfniðurfall
GSN	Gegnumstrey­misniðurfall
BO	Björgunarop (stærð gefin á teikn.)



<p>Útg.</p>	<p>Dags.</p>	<p>Skýring</p>	<p>Br.af:</p>
Verkheiti:			
Hvamsvegur 9			

<p>Heimilisfang:</p>	<p>Grímsnes og Grafningshreppur</p>
<p>Verktegund:</p>	<p>Frístundahús</p>
<p>Landnúmer:</p>	<p>L204476</p>
<p>Staðgreinir:</p>	<p>STF1118340</p>

<p>Greinargerð hönnuðar</p>			
<p>Hannað af:</p>	<p>Vigfús Halldórsson</p>	<p>Matshluti:</p>	<p>01</p>
<p>Teiknað af:</p>	<p>Vigfús Halldórsson</p>	<p>Mælikvarði:</p>	
<p>Yfirfarið af:</p>	<p>Vigfús Halldórsson</p>	<p>Dagsetning:</p>	<p>12-12 2023</p>

Samþykkt:
Vigfus Halldórsson kt. 100760-5849

<p>BALSI EHF TEIKNISTOFA TÆKNIBIÐJÓNUSTA Kt. 431199-2469</p>	<p></p>	<p>Vigfús Halldórsson 100760-5849 Byggingafræðingur BFI Heiðarbrún 16, 810 Hveragerði 8984908 / vigfus.h@internet.is</p>
---	--	--

<p>23-105</p>	<p>—</p>	<p>—</p>	<p>A</p>	<p>101</p>	<p>Útgáf</p>
<p>Verknúmer</p>	<p>Svæði</p>	<p>Áfangi</p>	<p>Ábyrgð</p>	<p>Númer</p>	<p>Útgáf</p>
<p>HÖNNUDUR ÁSKILUR SÉR ALLAN RÉTT Á TEIKNUNGUM - FJÓLFÖLDUN ER HÁÐ SKRIFLEGU SAMÞYKKT</p>					

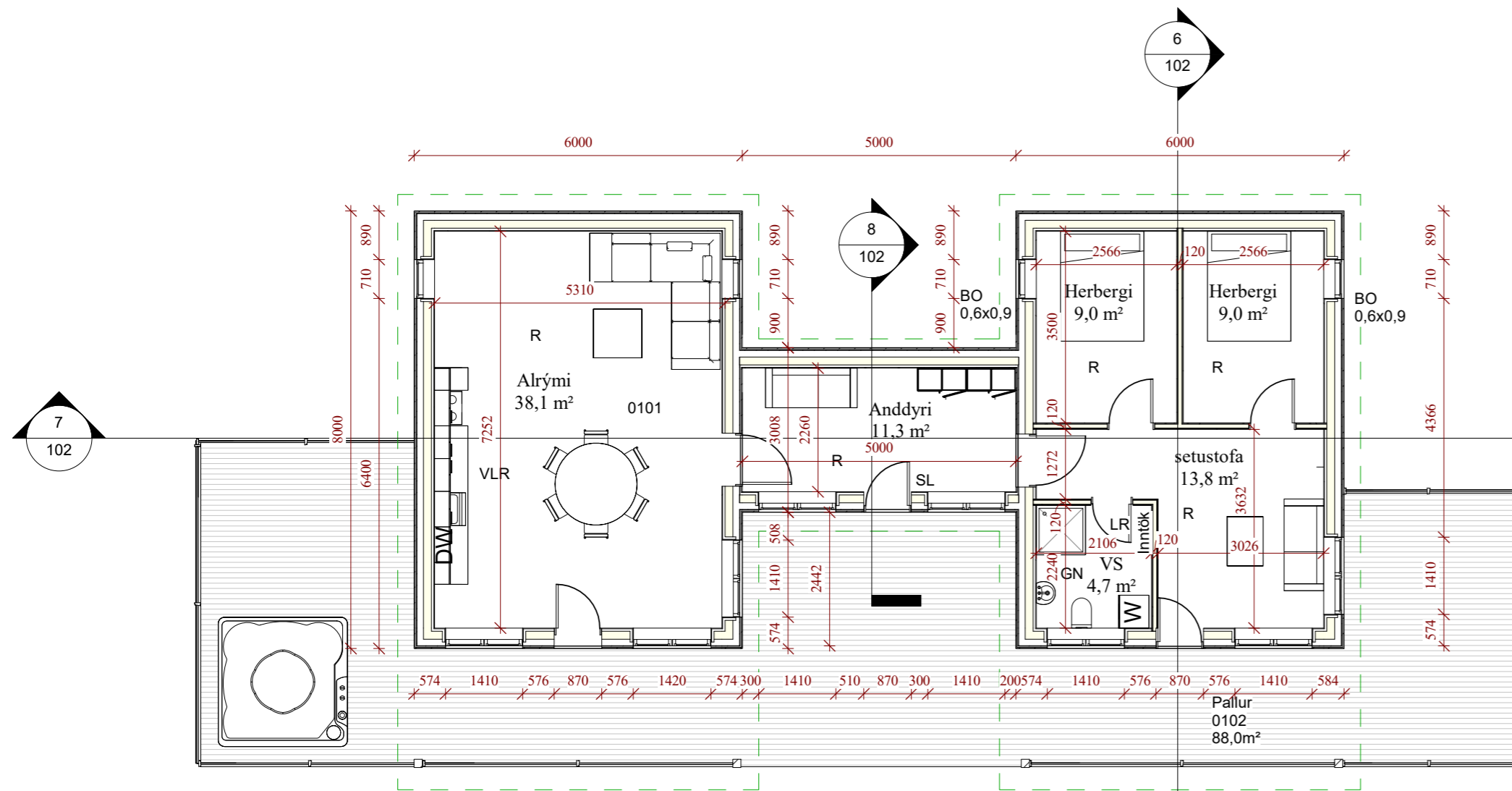

1 Grunnmynd
1 : 100

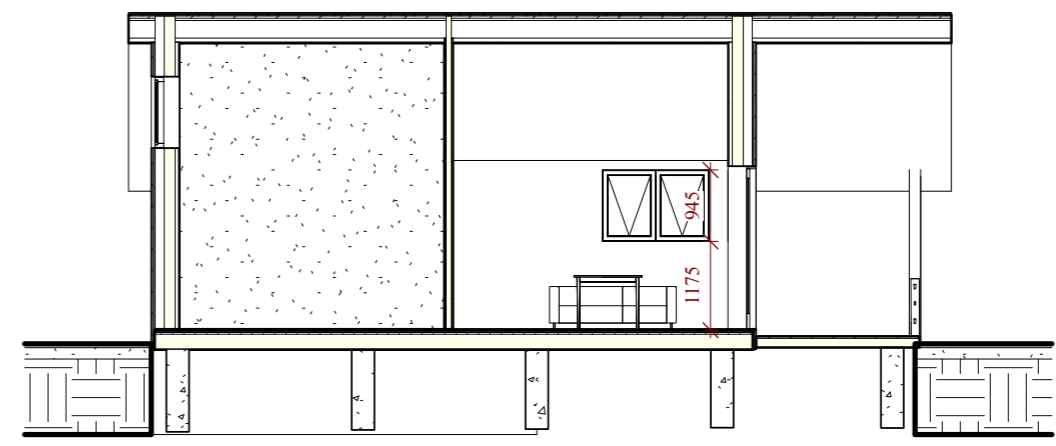

6 Snið 1
1 : 100

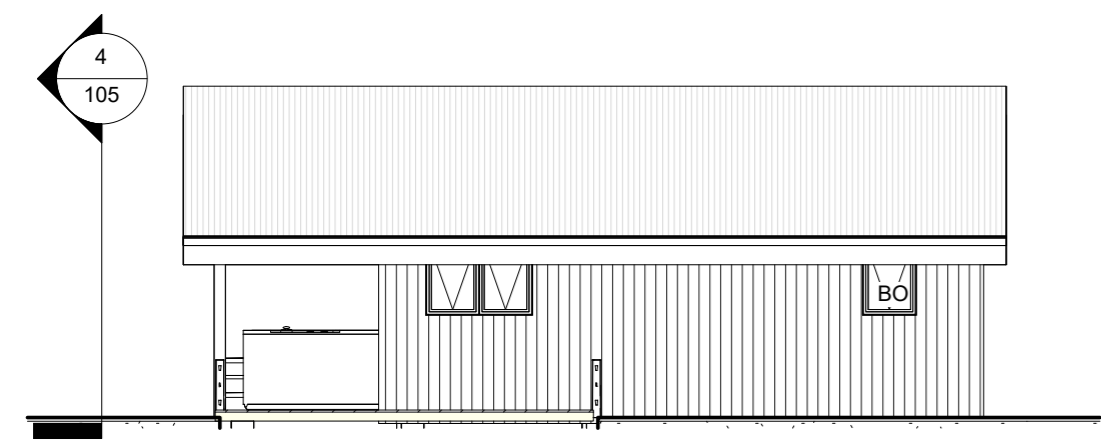

2 Austur
1 : 100

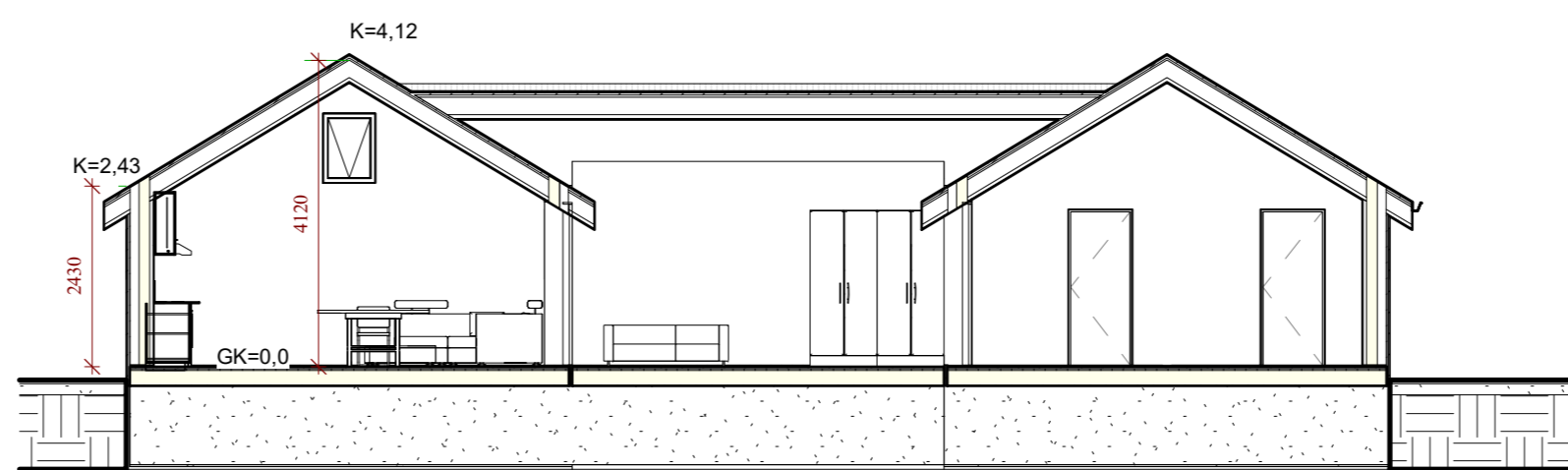

3 Vestur
1 : 100

7 Snið 2
1 : 100

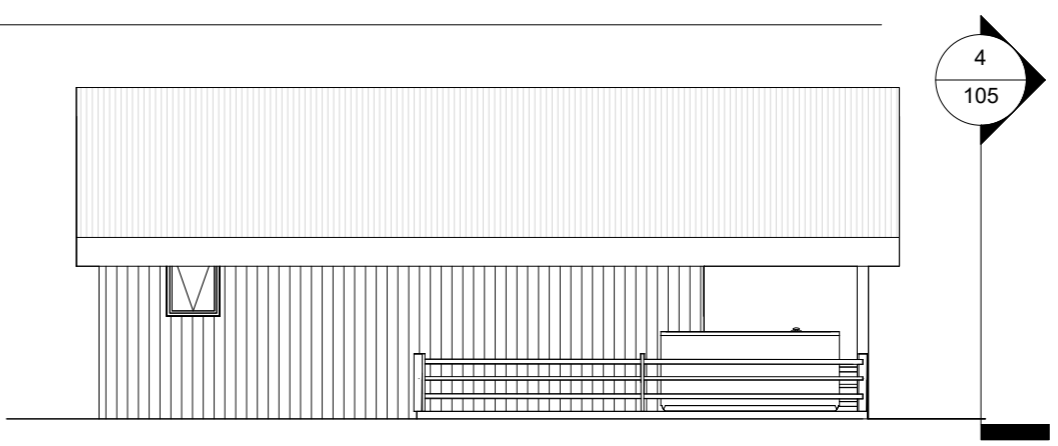

4 Suður
1 : 100

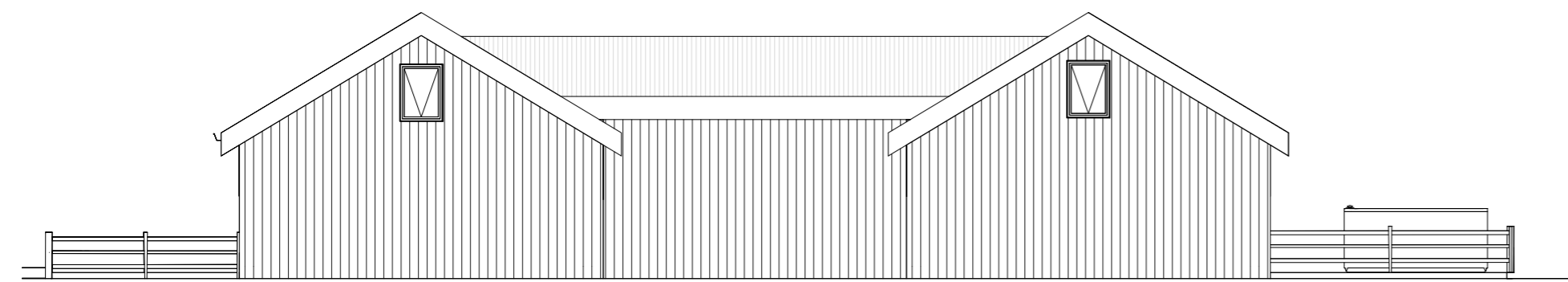

5 Norður
1 : 100

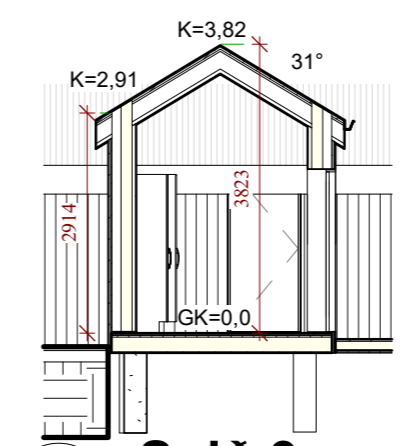

8 Snið 3
1 : 100

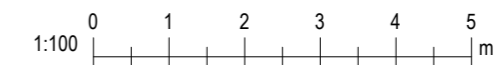

Útg.	Dags.	Skýring	Br.af.
------	-------	---------	--------

Verkheiti: **Hvamsvegur 9**

Heimilisfang: Grímsnes og Grafningshreppur

Verktegund: Frístundahús

Landnúmer: L204476 Staðgreinir: STF1118340

Grunnmynd útlit og snið

Hannað af:	Vigfús Halldórsson	Matshluti:	
Teiknað af:	Vigfús Halldórsson	Mælikvarði:	1 : 100
Yfirfarið af:	Vigfús Halldórsson	Dagsetning:	12-12-2023

Samþykkt: **VIGFÚS HALLDÓRSSON** kt. 100760-5849

BALSI EHF
TEKNISTOFA
TÆKNIÞJÓNUSTA
Kt. 431 199-2469

Vigfús Halldórsson
100760-5849
Byggingafræðingur BFI
Heiðarbrún 16, 810 Hveragerði
8984908 / vigfus@balsi.is

23-105	-	-	-	102	
Verknúmer	Svæði	Áfangi	Ábyrgð	Númer	Útgáf

HÖNNUÐUR ÁSKILUR SÉR ALLAN RÉTT Á TEKNINGUM - FJÓLFÖLDUN ER HÁÐ SKRIFLEGU SAMÞYKKT

Bláðastær: A2

Úprentun: 06/26/23
Vistað: 17.1.2024 13:50:33

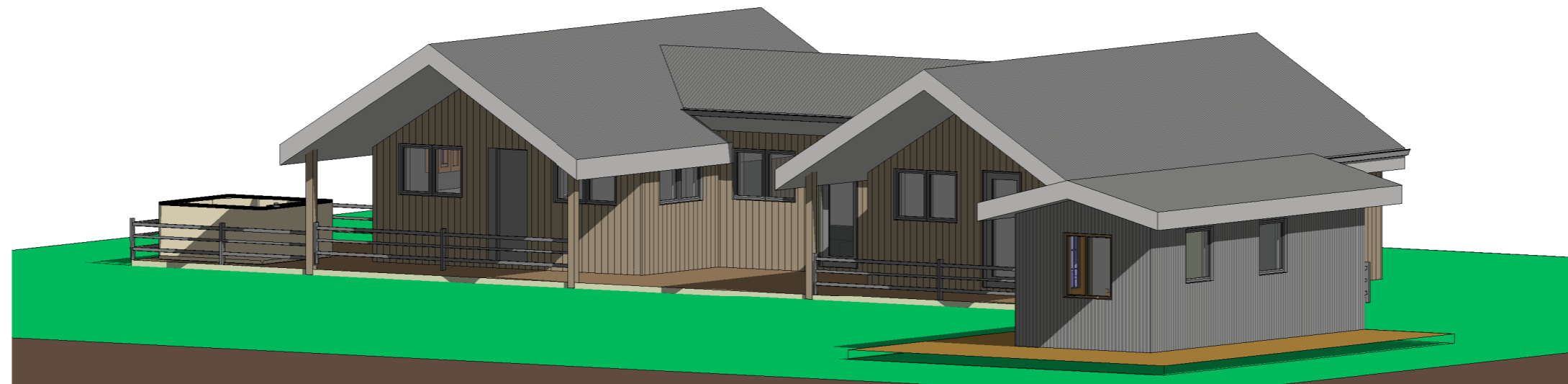

1 3D Ásýnd 1

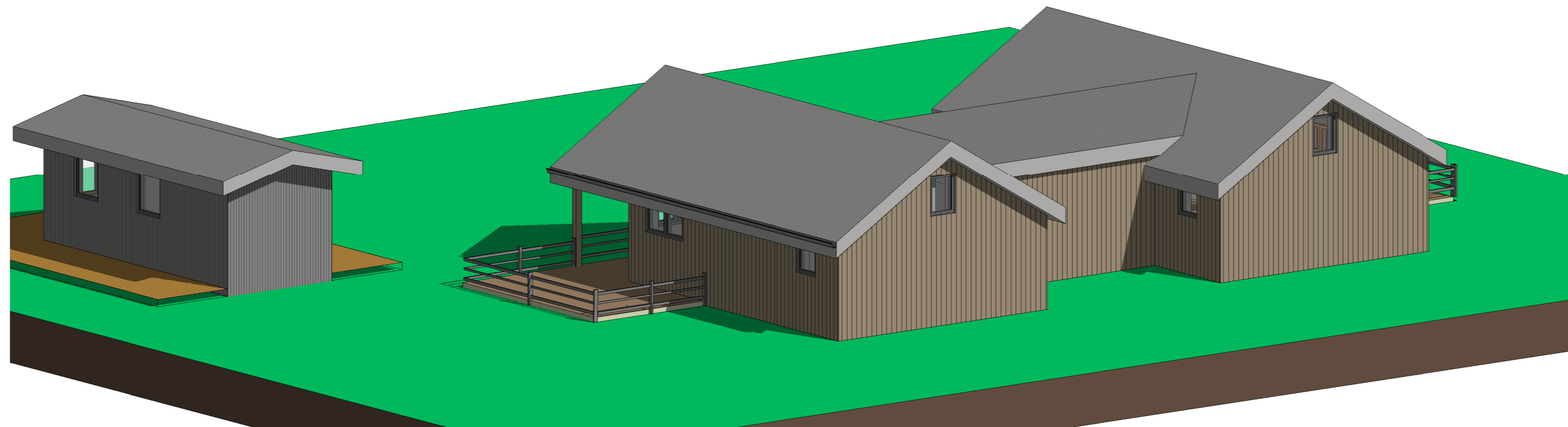

2 3D ásýnd 2

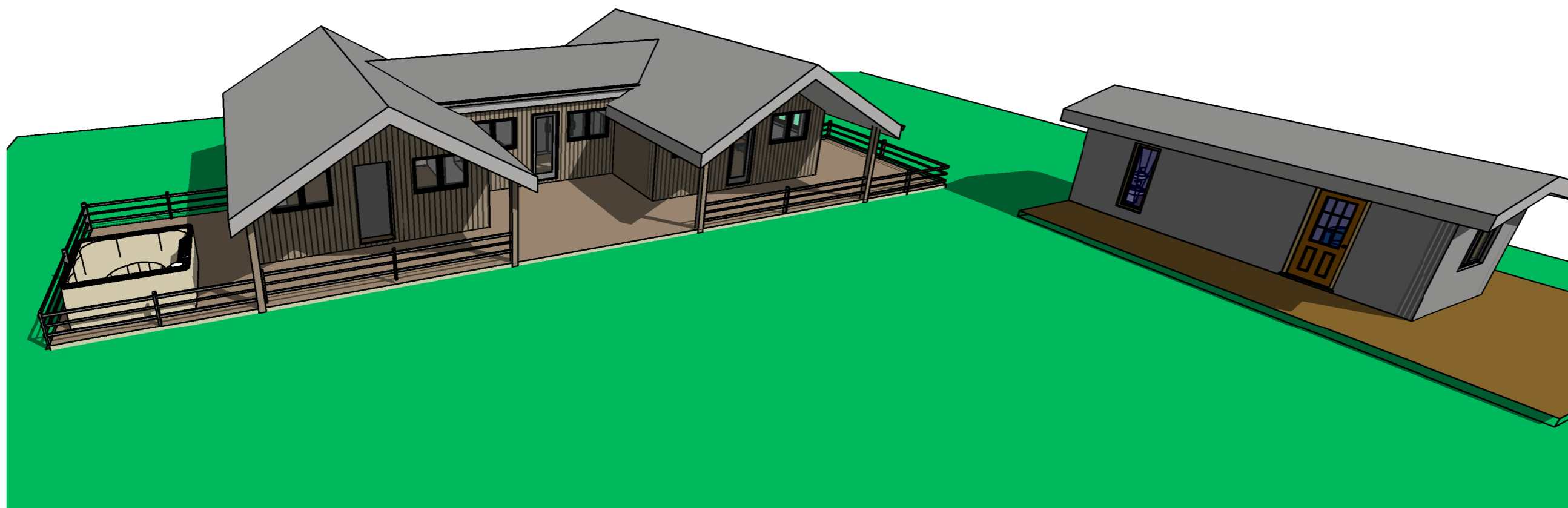

3 ÁSÝND FRÁ SUÐRI

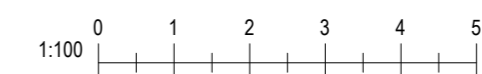

Útg.	Dags.	Skýring	Br.af.
------	-------	---------	--------

Verkheiti:

Hvammsvegur 9

Heimilisfang:
Grímsnes og Grafningshreppur

Verktegund:
Frístundahús

Landnúmer: L204476 Staðgreinir: STF1118340

Ásýndir 3D

Hannað af: Vigfús Halldórsson Matshluti:

Teiknað af: Author Mælikvarði:

Yfirfarið af: Checker Dagsetning: 12-12-2023

Samþykkt: *Vigfús Halldórsson* kt. 100760-5849

BALSI EHF
TEIKNISTOFA
TÆKNIÞJÓNUSTA
Kt. 431 199-2469

 Vigfús Halldórsson
100760-5849
Byggingafræðingur BFI
Heiðarbrún 16, 810 Hveragerði
8984908 / vigfus@balsi.is

23-105 - - - A **103**

Verknúmer Svæði Áfangi Ábyrgð Númer Útgáf

HÖNNUÐUR ÁSKILUR SÉR ALLAN RÉTT Á TEIKNINGUM - FJÖLFÖLDUN ER HÁÐ SKRIFLEGU SAMÞYKTI

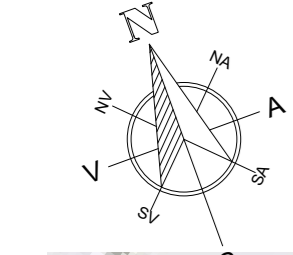

Skráningarlit: Hvammsvegur 9
Landnúmer: L204476
Matslutunúmer: 01

Skráningarlit: Vigfús Halldórsson
Kennitala: 100760-5849
Utgáfa: 5.03
Dags: 20.12.2023

Opningartíð og lýsing	D1	D2	D3	D4	D5	D6	D7	D8	D9	D10	D11	D12	D13	D14	D15
Laun	Byggjandi	Natur	Skóli	Eignar	Skóli	Skóli	Skóli	Skóli	Skóli	Skóli	Skóli	Skóli	Skóli	Skóli	Skóli
Matshúsið															
Bófn															
A	01	0101	N	0101	111,0	0,0	0,0	0,0	111,0	0,0	2,40	4,12	363,4	85,9	111,0
C	0102	0102	U	0101	111,0	0,0	0,0	0,0	111,0	0,0			300,4	85,9	111,0
Alls															
280.893															

Skráningarlit: Hvammsvegur 9
Landnúmer: L204476
Matslutunúmer: 02

Skráningarlit: Vigfús Halldórsson
Kennitala: 100760-5849
Utgáfa: 5.03
Dags: 20.12.2023

Opningartíð og lýsing	D1	D2	D3	D4	D5	D6	D7	D8	D9	D10	D11	D12	D13	D14	D15
Laun	Byggjandi	Natur	Skóli	Eignar	Skóli	Skóli	Skóli	Skóli	Skóli	Skóli	Skóli	Skóli	Skóli	Skóli	Skóli
Matshúsið															
Bófn															
A	01	0101	N	0101	21,0	0,0	0,0	0,0	21,0	0,0	2,70	3,20	62,6	15,9	21,0
C	0102	0102	U	0101	76,0	0,0	0,0	0,0	76,0	0,0			62,6	15,9	21,0
Alls															
47.382															

Skráningarlit: Hvammsvegur 9
Landnúmer: L204476
Matslutunúmer: 03

Skráningarlit: Vigfús Halldórsson
Kennitala: 100760-5849
Utgáfa: 5.03
Dags: 20.12.2023

Opningartíð og lýsing	D1	D2	D3	D4	D5	D6	D7	D8	D9	D10	D11	D12	D13	D14	D15
Laun	Byggjandi	Natur	Skóli	Eignar	Skóli	Skóli	Skóli	Skóli	Skóli	Skóli	Skóli	Skóli	Skóli	Skóli	Skóli
Matshúsið															
Bófn															
A	01	0101	N	0101	21,0	0,0	0,0	0,0	21,0	0,0	2,70	3,20	62,6	15,9	21,0
C	0102	0102	U	0101	76,0	0,0	0,0	0,0	76,0	0,0			62,6	15,9	21,0
Alls															
47.382															

Landnúmer: L204476
Staðgreinin: Hvammsvegur 9
Skráningarlit: Vigfús Halldórsson
Dagsetning: 14-12-2023

TAFLA 1 ORKURAMMI

Byggingarhluti	Lýsing	Flatarmál A (m²)	U W/(m² K)	U-A W/K
Þak	Letti timburþak	193,0	0,20	38,6
Steyptir veggir	180mm, steinmál	0,0	0,40	0
Lettri veggir	Timburveggir	132,0	0,30	39,6
Gölf	Timburgölf	111,0	0,20	22,2
Sluggir/Hurðir		20,0	2,00	40
Orkurammí				140

TAFLA 2 RAUNTAP GEGNUM HJUP OG BOTNIPLÖTU

Byggingarhluti	Lýsing	Flatarmál A (m²)	U W/(m² K)	U-A W/K	Einangrunarþ. mm
Þak	Letti timburþak	193,0	0,19	37	220
Steyptir veggir	180mm, steinmál	0,0	0,40	0	85
Lettri veggir	Timburveggir	132,0	0,33	43	120
Gölf	Timburgölf	111,0	0,20	10	200
Sluggir		14,0	1,70	24	
Hurðir		0,0	1,60	10	
Raunatap				124	

TAFLA 3 TAP GEGNUM KULDABBYR

Kuldaþryg	Leigd L	ψ(W/mK)	ψ-L (W/K)
Löfnettar kuldaþryg við úthorn	0,0	0,04	0,00
Löfnettar kuldaþryg við þöskul	0,0	0,83	0,00
Löfnettar kuldaþryg við úrvegg/innvegg	0,0	0,83	0,00
Kuldaþryg við svaln	0,0	0,83	0,00
Kuldaþryg útsígl-útrveggur	0,0	0,50	0,00
Kuldaþryg við glugga	20,0	0,04	0,80
Kuldaþryg við hurðir	0,0	0,04	0,40
Sökkul undir úrvegg	0,0	0,48	0,00
Sökkul undir innvegg	0,0	0,46	0,00
Aðrar	0,0	0,00	0,00
Kuldaþryg			1,2

ORKURAMMI (Tafla 1)

RAUNTAP GEGNUM HJUP OG BOTNIPLÖTU (Tafla 2)	124	Dröfa
TAP GEGNUM KULDABBYR (Tafla 3)	1	
Tafla 2-3	125	Raup
Er krifa/Reams.07	1,13	Í lagi

Gleði 13.2.4
Lofnettar á formsetra gólfs þr. °C **1,12** W/m² °C
Gleði 13.3.2
Útrveggir, vegð meðaltal **0,51** Í lagi

1 Afstöðumynd
1 : 500

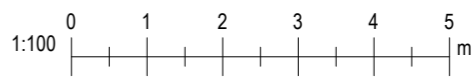

23-105 - - - A 104
Verknúmer Svæði Áfangi Ábyrgð Númer Útgáf

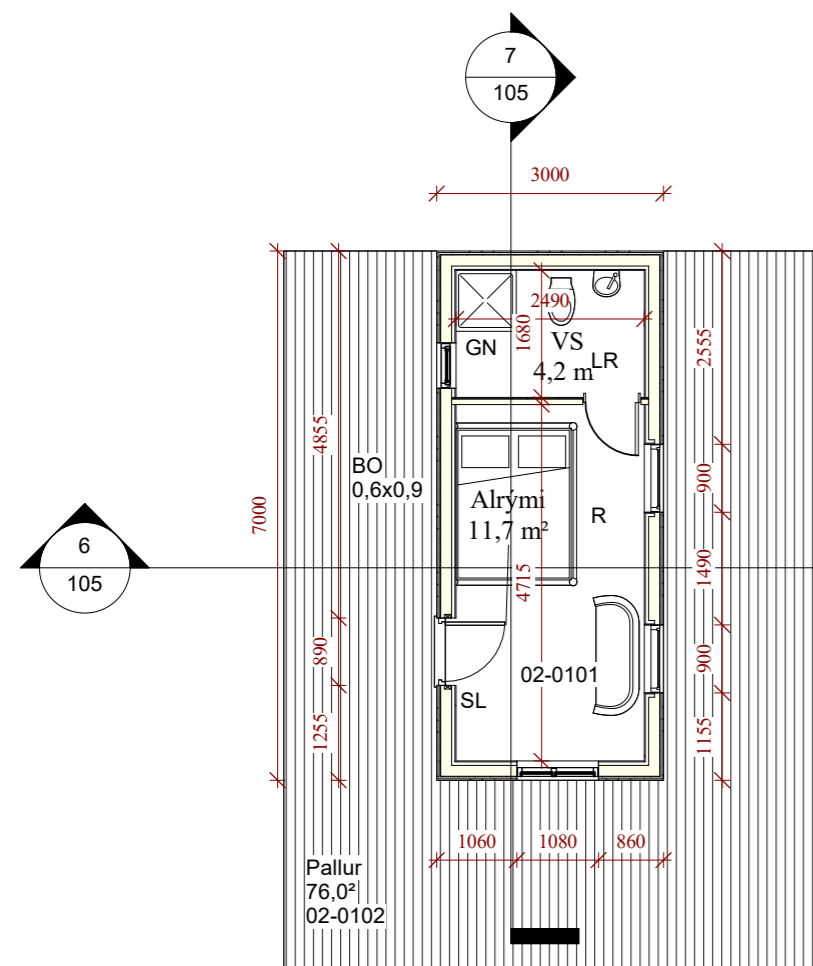
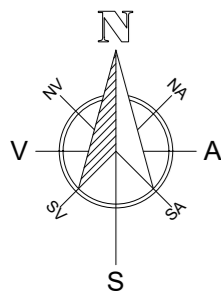

1 Gestahús Grunnmynd
1 : 100

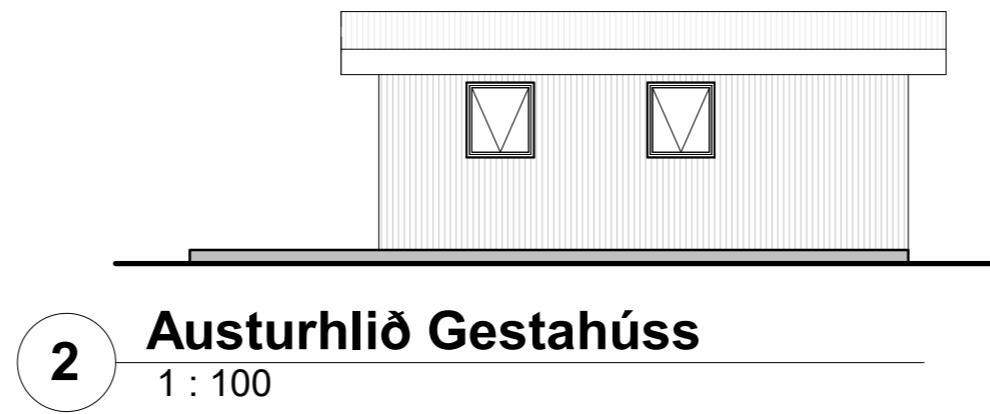

2 Austurhlið Gestahúss
1 : 100



3 Vesturhlið Gestahúss
1 : 100

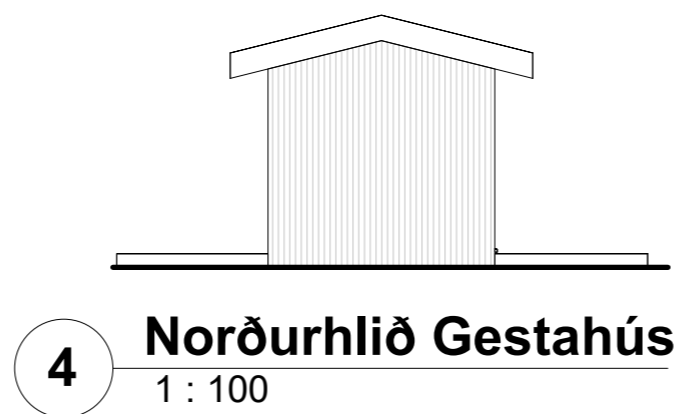

4 Norðurhlið Gestahúss
1 : 100



5 Suðurhlið Gestahúss
1 : 100

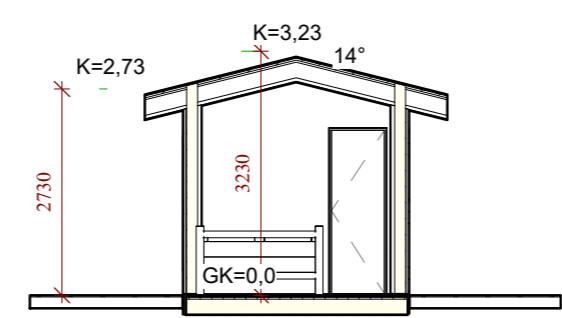

6 Snið 4 Gestahús
1 : 100

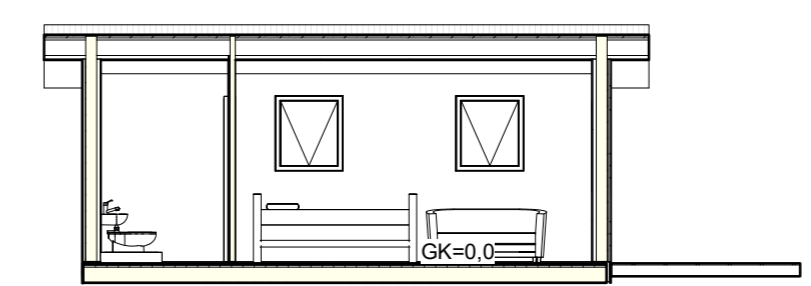

7 Snið 5 Gestahús
1 : 100



Útg.	Dags.	Skýring	Br.af.
Verkefni: Hvamsvegur 9			
Heimilisfang: Grímsnes og Grafningshreppur			
Verkegund: Frístundahús			
Landnúmer:	L204476	Staðgreinir:	STF1118340
Gestahús Gestahús			
Hannað af:	Vigfús Halldórsson	Matshluti:	02
Teiknað af:	Vigfús Halldórsson	Mælikvarði:	1 : 100
Yfirfarið af:	Vigfús Halldórsson	Dagsetning:	12-12-2023
Samþykkt: <i>Vigfús Halldórsson</i> kt. 100760-5849			
BALSI EHF TEIKNISTOFA TÆKNIÞJÓNUSTA Kt. 431 199-2469		Vigfús Halldórsson 100760-5849 Byggingafræðingur BFI Heiðarbrún 16, 810 Hveragerði 8984908 / vigfus@balsi.is	
23-105	— — A		105
Verknúmer	Svæði	Áfangi	Ábyrgð
Númer	Útgáf		
HÖNNUÐUR ÁSKILUR SÉR ALLAN RÉTT Á TEIKNINGUM - FJÖLFÖLDUN ER HÁÐ SKRIFLEGU SAMÞYKKT			

Úprentun: 12/16/23
Vísio: 17.1.2024 13:51:13

Bláðástær: A2

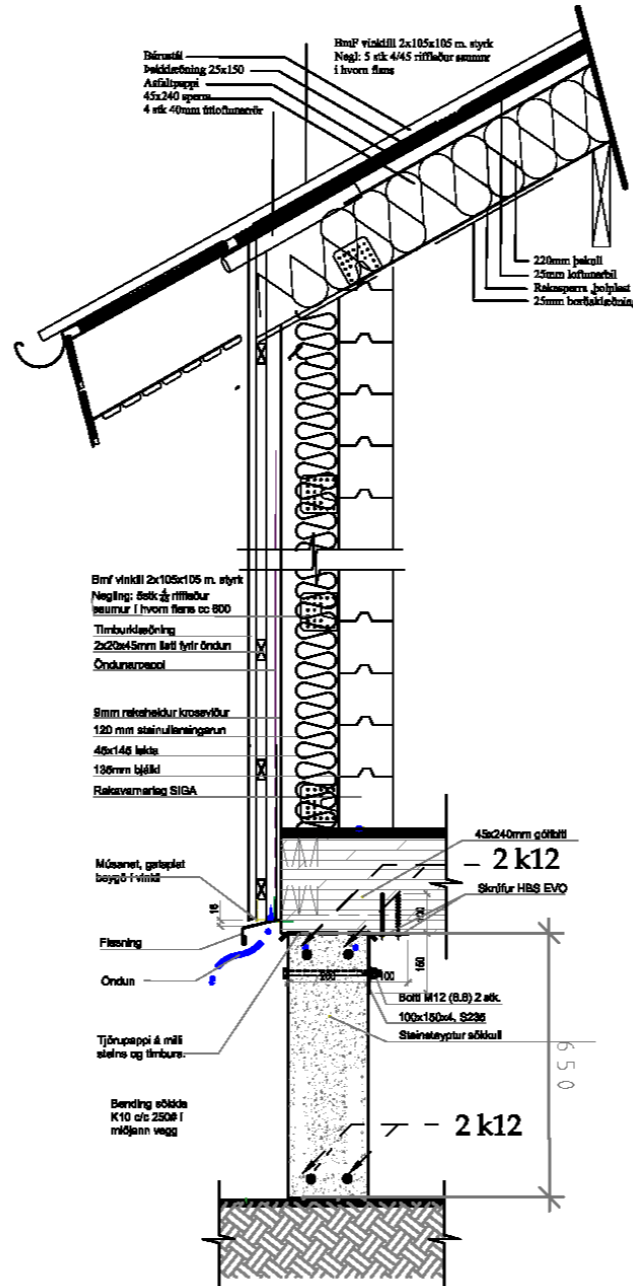

1 Deili
1 : 20

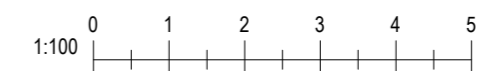

Útg.	Dags.	Skýring	Br.af.
------	-------	---------	--------

Verkheiti:
Hvammsvegur 9

Heimilisfang:
Grímsnes og Grafningshreppur

Verkttegund:
Frístundahús

Landnúmer: L204476 Staðgreinir: STF1118340

Deili

Hannað af: Vigfús Halldórsson	Matshluti:
Teiknað af: Author	Mælikvarði: 1 : 20
Yfirfarið af: Checker	Dagsetning: 12-12-2023

Samþykkt: *VIGFÚS HALLDÓRSSON* kt. 100760-5849

BALSI EHF TEIKNISTOFA TÆKNIÞJÓNUSTA Kt. 431 199-2469		Vigfús Halldórsson 100760-5849
		Byggingafræðingur BFI Heiðarbrún 16, 810 Hveragerði 8984908 / vigfus@balsi.is

23-105	—	—	A	106	
Verknúmer	Svæði	Áfangi	Ábyrgð	Númer	Útgáf

HÖNNUÐUR ÁSKILUR SÉR ALLAN RÉTT Á TEIKNINGUM - FJÓLFÖLDUN ER HÁÐ SKRIFLEGU SAMÞYKTI