

Nr.	A-hnit	N-hnit
L66	404124.577	396853.731
L67	404180.927	396760.138
L68	404174.973	396880.099
L69	404273.498	396816.396

**ALMENNT:**

Byggingin er einnarhæðar frístundarhús í notkunarflokki 3 og stendur við Öðinsstíg 6. Aðkoma er frá allgjandi vegi, Búrfellsvegi. Innkeyrsla með tvö bílastæði. Sorp er flokkað og afsett á gámasvæðum sveitarfélagsins. Húsið er hannað í samræmi við algilda hönnun. Eingöngu er heimilt að nota CE-merktar byggingarvörur.

**BYGGINGARLÝSING:**

Forsmiðað sökkulkerfi frá Legalett Byggsystem AB, tilsiðnar EPS blokkir sem mynda 300mm háan sökkul og 120mm þykka gólfplötu. Þykkt einangrunar undir steyptri botnplötu er 280mm, EPS80. Votrými eru físalögð, önnur rými eru með parketi. Gólfefni skulu vera í flokki Cf1-s1. Útveggir koma í forsmiðuðum einingum frá framleiðandanum Mjöbácks í Svíþjóð. Burðargrind er 170mm einangrunarfyllt timburgrind með glerull, heilklaedd að utan með einangrun og vindpappa, loftunargrind og liggjandi timburklæðningu. Að innan kemur rakasperra, lagnagrind, OSB og gífsklæðning (kl. flokkur. 1). Burðarvirki þaksins eru timbursperrur. Klætt ofaná sperrur með 22mm notaðri borðaklæðningu, asfaltpappa og bárujárnsklæðningu. Einangrað með ≥300mm glerullareinangrun milli sperra og ofaná, efsta lagið með pappa. Setja skal vír til að halda uppi einangruninni með c/c 300mm. Min ≥40mm loftunarbíl fyrir ofan einangrun sem loftræsis um þakskegg. Neðan í sperru kemur rakavarnarlag og lagnagrind sem klæðist með einu lagi af loftaklæðningu (kl. flokkur. 1). Rakavarnarlag skal enda þétt. Allir innveggir úr timburgrind, almennt klæddir með OSB plötu og gífsi. Baðherbergisveggir eru klæddir með krossvið, gífsi og flísam.

**GLUGGAR OG HURDIR:**

Gluggar og svalahurðir eru ál/tré, með þreföldu einangrunargleri. Hindrunarlaus umferðarbreidd svalarhurða skal vera að lágmarki 80cm að breidd og 200cm að hæð. Gluggar nær gólf en 60cm komi með öryggisgleri. Útidyrhurðir eru einangraðar og klæddar með vatnsheildu HDF plötum. Hindrunalaus umferðarbreidd útidyra skal vera að lágmarki 83cm að breidd og 207cm að hæð. Hæð þröskulda útidyrhurða sé ekki hærrí en 25mm. Lágmarks umferðarbreidd innihurða skal vera 80cm á breidd og 200 cm á hæð.

**GRUNDUN:**

Grafa skal niður á frostfrían, burðarhæfan jarðveg. Grafið er út fyrir húsgrunni niður á fastan óhreyfðan jarðveg. Grafa skal jafn langt út fyrir undirstöður og dýpt grafrar er. Grunnur skal hreinsaður vel áður en fyllt er í hann. Fyllt skal í grunninn með burðarhæfri, frostfrírri fyllingu sem þjappist vel í þunnum lögum. Fara skal alfarið eftir fyrirsmælum RB-blaða um efni og vinnu við þjoppun.

**LAGNIR:**

Inntök og lagnagrind eru staðsett í þvottahúsi. Upphitun með lofthitakerfi sem lagt er í gólfplötu. Kerfið er frá sama framleiðanda og sökkulkerfi. Fráveitulagnir tengjast rotþró og siturlögn skv. reglugerðum og leiðbeiningum umhverfisstofnunar. Rotþró skal vera >2200 ltr. Rafmagnstafla í þvottahúsi. Gera skal ráð fyrir tengibúnaði vegna hleðslu rabíla við bílastæði. Rými með kröfu um loftræsing, snyrting og þvottahús, loftræsis með vélrænni víftu á útvegg. Ventlar verða settir á ofarlega á útveggina í hvert rými og anda inn bakvið klæðningu byggingarinnar.

**BRUNAVARNIR**

Hönnun brunavarnar byggir á ákvæðum byggingarreglugerðar. Útveggir eru að lágmarki REI30. Flóttaleiðir eru um útihurðir og björgunarop herberja, lágmarkstærð 90x60cm. Dyr í flóttaleiðum mega opnast gegn flóttátt. Stakir reykskynjarar komi í eldhús/stofu og gang. Handslökkvítæki verður staðsett í anddyri og bílskúr. Aðkoma slökkviliðs er frá götu. Læstur lyfjaskápur verði í húsinu.

**Kólinartölur**

	W/m²K
Gólf:	0,13
Útveggir:	0,18
Þak:	0,13
Gluggar:	1,2
Hurðir:	0,76

**Litaval**

Útveggir:	Gráir
Þak:	Svart
Áfellur og listar:	Gráir
Gluggar:	RAL7016
Hurðir:	RAL7016

**Afstöðumynd**

mkv: 1 : 500



**Fjarrvídd**

mkv:

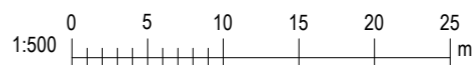

**Skýringar Afstöðumynd**

- Lóðarmörk
- Byggingarreitir
- LM1=12,3 - Hæð á lóðarmörkum  
- Lóðarhæð ekki gefin upp á lóðarblaði
- Númer á hnitapunkti
- Rotþró og siturlögn

Stærðir	Birt flatarmál	Brúttó rúmmál
Frístundarhús:	106,7 m²	392 m³
Botnplata:	106,7 m³	21,3 m³
Alls:	106,7 m²	413,3 m³
Lóð:	9001,0 m²	
Nýtingarhlutfall:	0,01	

Útg.	Dags.	Breyting	Br.af.
Gata: <b>Öðinsstígur 6</b>			
Staður:	Grímsnes	Verknúmer:	21.21
Teikniflokkur: <b>Aðaluppdrættir</b>			
Landnúmer:	L205280	Staðgreinir:	8719-1-13150060
<b>Afstöðumynd</b>			
Teiknað af:	RGS	Mælikvarði:	1 : 500
Yfirfarið af:	YRK	Dagsetning:	2022-04-11
Hönnuður:			
Hönnunarstjóri:			

Yngvi Ragnar Kristjánsson, tæknifráeðingur  
tel: +354 897 4164  
Netfang: yngvi@myvatn.is  
kt. 070870-5769

<b>BELKOD</b> Vöðinóar 14 - 640 Húsavík / Sími: +354 690 7000 Suðurlandsbraut 30 - 108 Reykjavík / Sími: +354 690 7000 belkod@belkod.is - www.belkod.is	<b>01-01</b> Númer	Útgáfa
--	-----------------------	--------

HÖNNUÐUR ASKILUR SÉR ALLAN RÉTT Á TEIKNINGUM - FJÖLFÖLDUN ER HÁÐ SKRIFLEGU SAMÞYKKI

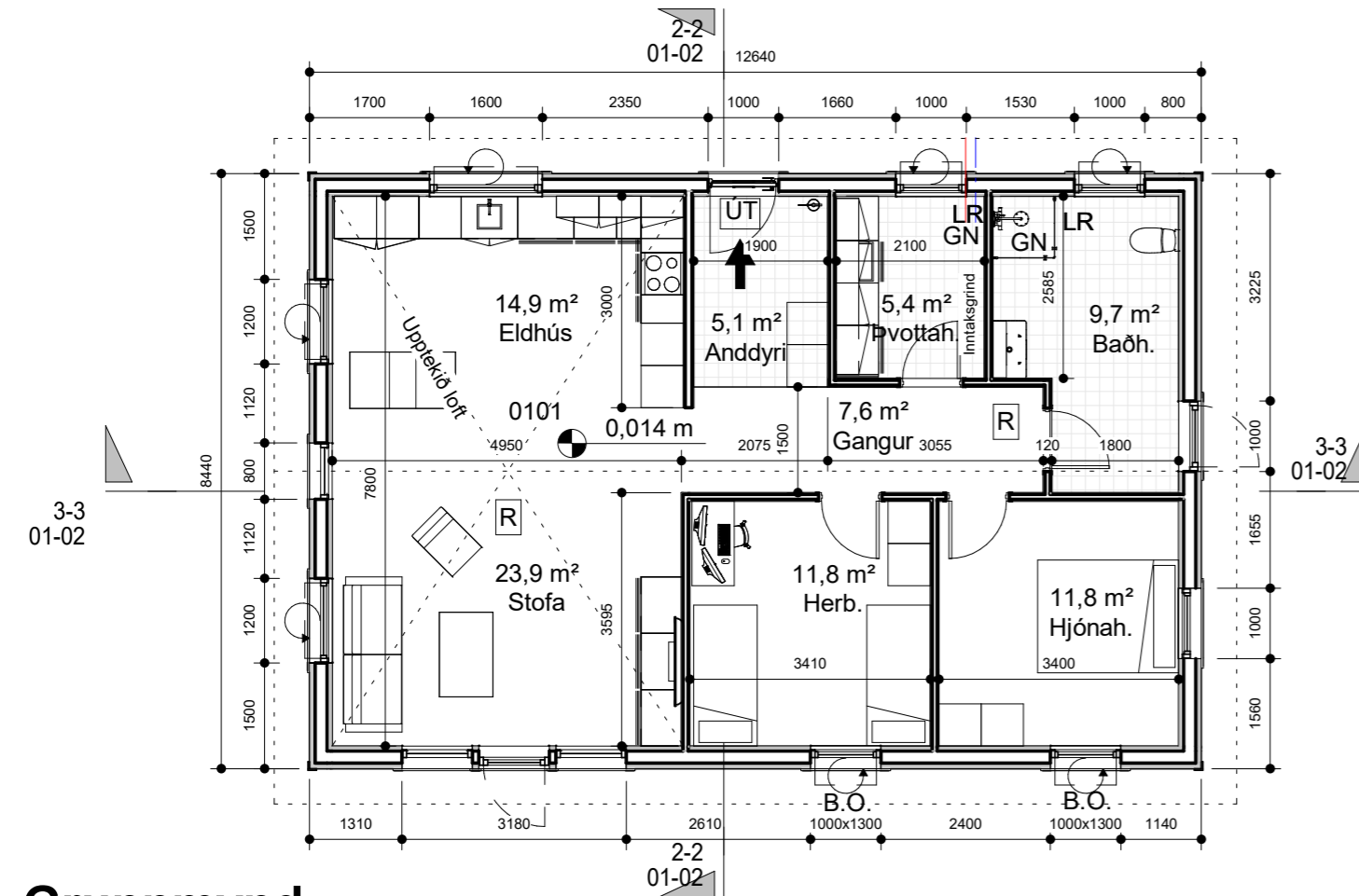
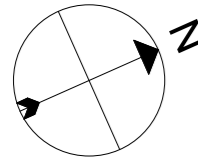

**Grunnmynd**  
mkv: 1 : 100

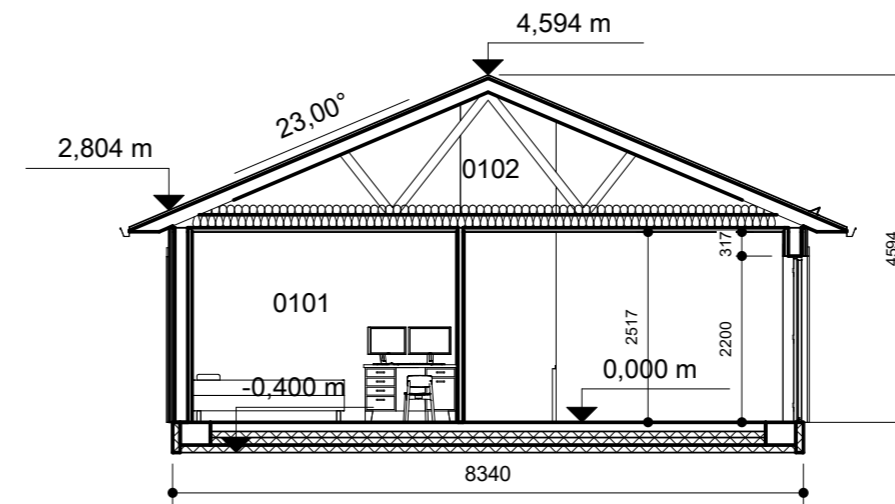

**Pversnið**  
mkv: 1 : 100

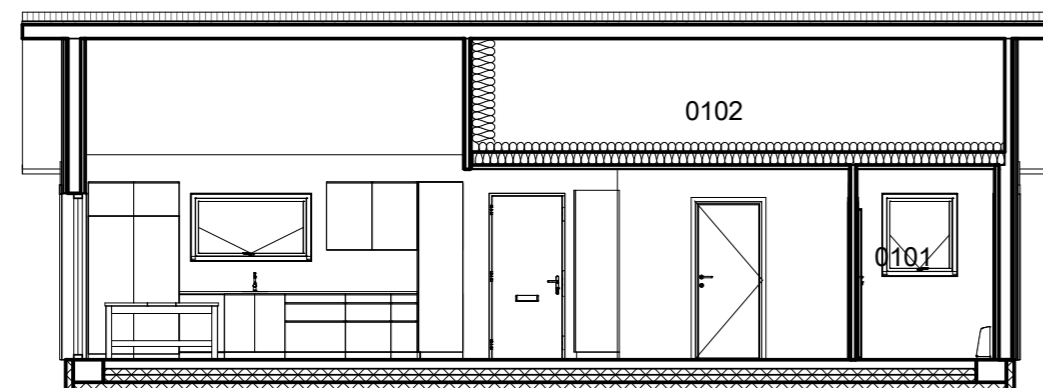

**Langsnið**  
mkv: 1 : 100

- HP Heitur pottur
- B.O. Björgunarp
- ➔ 5 Útmerki
- GN Gólfniðurfall
- ⊖ Staðsetning slökkvitækja
- R Reykskynjari
- LR Loftræsting
- NF Niðurfallsrör
- El-CS30 Brunalokanir
- K:10.0 Hæðarkóði í metrum
- ♿ Bilhleðsla
- ↻ Snúningsgluggi

Útg.	Dags.	Breyting	Br.af.

Gata: **Óðinsstígur 6** **BELKOD**

Staður: Grímsnes Verknúmer: 21.21

Teikniflokkur: Aðaluppdrættir

Landnúmer: L205280 Staðgreinir: 8719-1-13150060

**Grunnmynd og snið**

Teiknað af: RGS Mælikvarði: 1 : 100  
Yfirfarið af: YRK Dagsetning: 2022-04-11

Hönnuður:

Hönnunarstjóri:

**Myvatn ehf.** Yngvi Ragnar Kristjánsson, tæknifræðingur  
tel: +354 897 4164  
Netfang: yngvi@myvatn.is  
kt. 070870-5769

**BELKOD** Vöðmóar 14 - 640 Húsavík / Sími: +354 690 7000  
Suðurlandsbraut 30 - 108 Reykjavík / Sími: +354 690 7000  
belkod@belkod.is - www.belkod.is

**01-02**  
Númer Útgáfa

HÖNNUÐUR ASKILUR SÉR ALLAN RÉTT Á TEIKNINGUM - FJÓLFÖLDUN ER HÁÐ SKRIFLEGU SAMBYKKI

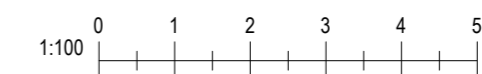

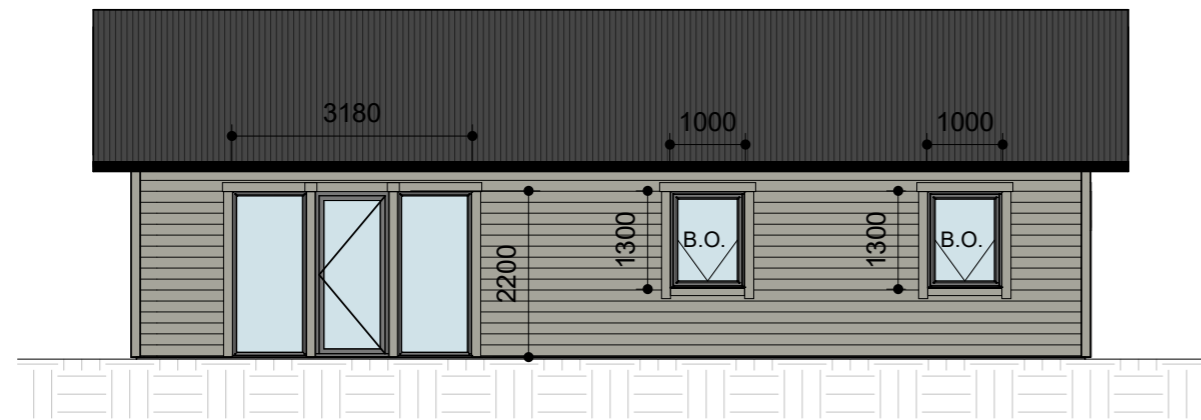

### Norður

mkv: 1 : 100

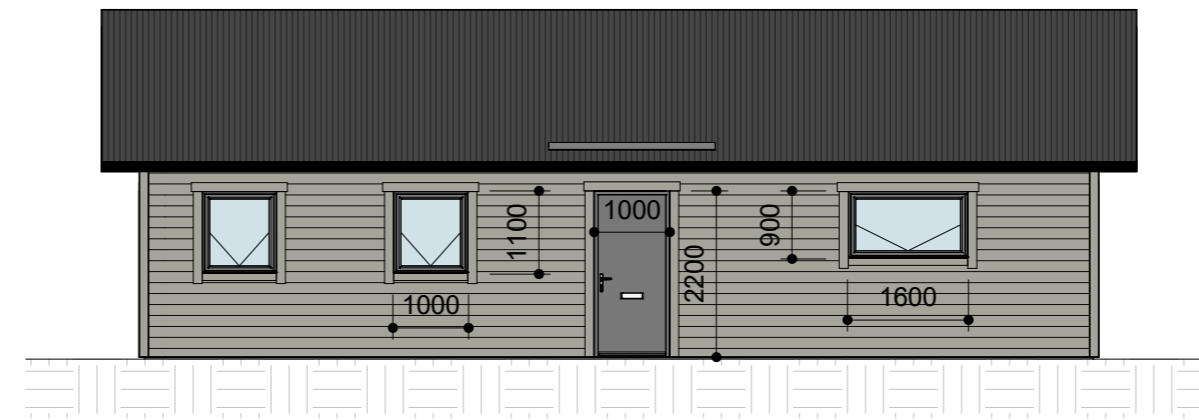

### Suður

mkv: 1 : 100

Skráningartafli: Óðinsstígur 6				Skrásetjari: Yngvi Ragnar Kristjánsson														
Landeignarnúmer: 205280				Kennitala: 070870-5769														
Matshlutanúmer: 01				Útgáfa: 5.00														
Dags.: 2022-01-24				Dags.: 2022-01-24														
Uppskipting og lýsing				Stærðir														
D0	D1	D2	D3	D4	D5	D5M	D6	D7	D8	D9	D10a	D10b	D11	D12	D13	D14	D15	
Lokun	Rými hæð-röð	Notkun texti	Höfuð-flokkun	Eignar-hald	Botnflötur m²	Milliflötur m²	Stígar m²	Op m²	Brúttóflötur m²	Brúttóflötur sh < 1,8	Salarhæð min	Salarhæð max	Brúttó rúmmál m³	Nettóflötur m²	Birt flatarmál m²	Reiknitala skiptarúmmáls	Skípta-rúmmál m³	
Matshluti					106,7	0,0	0,0	0,0	106,7	0,0				413,3	90,0	106,7		285,300
Botn														21,3				
1. Hæð					106,7	0,0	0,0	0,0	106,7	0,0				392,0	90,0	106,7		
A	0101	Sumarhús	N	0101	106,7				106,7		2,80	4,54	337,8	90,0	106,7	3,17	285,300	
A	0102	Þakrymi	V	0101							0,00	1,74	54,2					
Athugasemdir																		
Sameignir summa																		
	Eignar-hald	Notkun texti	Y-eignarhald	Notkun texti	Reikni-rogla	Eignarhlutur												
Skiptarúmmál																		
	Eignar-hald	Notkun texti	Birt flatarmál m²	Séreign m² án sameignar	Séreign og sameign m³													
	0101	Sumarhús	106,7	285,300	285,300													
	Alls		106,7	285,300	285,300													
Botnplata																		
	Löð m²	Botnplata m²	Botnplata m²	Útveggir m²	Þar af: Glugga- og dyrarop m²	Þak m²	Þar af: Þakgluggar og þakop m²	Efsti hæðarkóði	Ummál ofanjarðar									
Matshluti	9001	21,3	106,7	120,8	21,3	106,7			4,6	42,2								
Yfirlit																		
		D5 Botnflötur m²	D5M milliflötur m²	D7 op m²	D8 Brúttóflötur m² með V og F	D9 Brúttóflötur undir 1,8 m með V og F	D11 Brúttórúmmál m³	D12 Nettóflötur m²	D13 birt flatarmál m²									
A rými		106,7			106,7		337,8	90,0	106,7									
Svalir A lokun																		
B rými																		
C rými																		
Fylgirými (F)							54,2											
Afgangsrými (V)							21,3											
Botnplata							413,3	90,0	106,7									
Samtals:		106,7	0,0	0,0	106,7	0,0	413,3	90,0	106,7									
Flatarmál nýtingarhlutfalls er A rými + B rými, undanskilið er brúttóflatarmál rýma með salarhæð lægri en 1,8 m, samkvæmt skiptalagsreglugerð 2013 (breyting var gerð 2016). Notkun rýma hefur ekki áhrif á útreikning nýtingarhlutfalls.																		
Flatarmál til útreiknings nýtingarhlutfalls					106,7	Löð m²	9 001,0	Hiutfall	0,01									

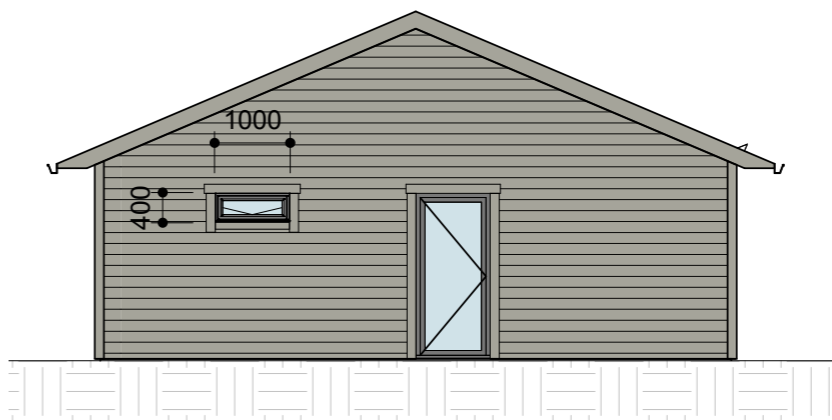

### Austur

mkv: 1 : 100

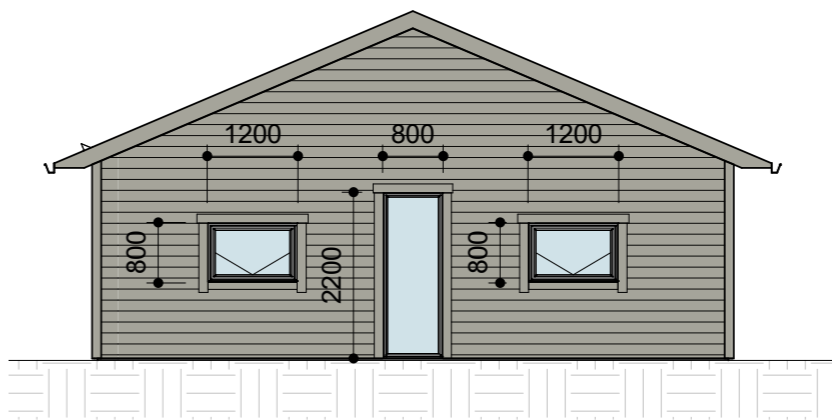

### Vestur

mkv: 1 : 100

- HP Heitur pottur
- B.O. Björgunarpottur
- 5 Útmerki
- GN Gólfniðurfall
- ⊖ Staðsetning slökkvitækja
- R Reykskynjari
- LR Loftræsting
- NF Niðurfallsrör
- EI-CS30 Brunalokanir
- K:10.0 Hæðarkóði í metrum
- ↻ Bílhleðsla
- ↻ Snúningsgluggi

Útg.	Dags.	Breyting	Br.af.
Gata:		<b>Óðinsstígur 6</b>	
Staður:		Grímsnes	
Verknúmer:		21.21	
Teikniflokkur: Aðaluppdrættir			
Landnúmer:	L205280	Staðgreinir:	8719-1-13150060
<b>Útlit og skráningartafli</b>			
Teiknað af:	RGS	Mælikvarði:	1 : 100
Yfirfarið af:	YRK	Dagsetning:	2022-03-31
Hönnuður:			
Hönnunarstjóri:			
		Yngvi Ragnar Kristjánsson, tæknifræðingur tel: +354 897 4164 Netfang: yngvi@myvatn.is kt. 070870-5769	
<b>BELKOD</b> Vöðinóar 14 - 640 Húsavík / Sími: +354 690 7000 Suðurlandsbraut 30 - 108 Reykjavík / Sími: +354 690 7000 belkod@belkod.is - www.belkod.is		<b>01-03</b> Númer	Útgáfa
HÖNNUÐUR ASKILUR SÉR ALLAN RÉTT Á TEIKNINGUM - FJÖLFÖLDUN ER HÁÐ SKRIFLEGU SAMBYKKI			

### Skráningartafli

mkv: 1 : 100

