

Skráningartafla

Skráningartafla: Lækjarbakki 4					Skrásetjari: Örvar Ingólfsson													
Landeignanúmer: L205698					Kennitala: 010146-2749													
Matshlutanúmer: 01					Útgáfa: 5.03 Dags.: 11.06.2024													
Uppskipting og lýsing					Stærðir													
D0	D1	D2	D3	D4	D5	D6	D7	D8	D9	D10a	D10b	D11	D12	D13	D14	D15		
Lokun	Rými hæð-röð	Notkun texti	Höfuð-flokkun	Eignar-hald	Botnflötur m ²	Milliflötur m ²	Stigar m ²	Op m ²	Brúttóflötur m ²	Brúttóflötur sh < 1,8	Salarhæð min	Salarhæð max	Brúttó rúmmál m ³	Nettóflötur m ²	Birt flatarmál m ²	Reiknitala skiptarúmmáls	Skipta-rúmmál m ³	
		Matshluti Botn			93,5	0,0	0,0	0,0	93,5	0,0			357,1	76,8	93,5		278,016	
	01	1. hæð			93,5	0,0	0,0	0,0	93,5	0,0			338,4	76,8	93,5			
A	0101	Sumarhús	N	0101	93,5				93,5		2,70	4,00	338,4	76,8	93,5	3,62	278,016	
C	0102	Sólpallur	N	0101					0,0									
Athugasemdir																		
Heitur pottur er á sólpalli																		
Skiptarúmmál																		
	Eignar-hald	Notkun texti	Birt flatarmál m ²	Séreign m ² án sameignar	Séreign og sameign m ³													
	0101	Sumarhús	93,5	278,016	278,016													
		Alls	93,5	278,016	278,016													
Botnplata																		
Hjúpflötir																		
	Lóð m ²	Botnplata m ²	Botnplata m ²	Útveggir m ²	þar af: Glugga- og dyraop m ²	Þak m ²	þar af: Þakluggar og þakop m ²	Efsti hæðarkóti	Ummál ofanjarðar									
Matshluti	5000,0	18,7	93,5	147,2	100,0	102,0			46,0									
Yfirlit																		
		D5 Botnflötur m ²	D5M milliflötur m ²	D7 op m ²	D8 Brúttóflötur m ² með V og F	D9 Brúttóflötur undir 1,8 m með V og F	D11 Brúttórúmmál m ³	D12 Nettóflötur m ²	D13 birt flatarmál m ²									
A rými		93,5			93,5		338,4	76,8	93,5									
Svalir A lokun																		
B rými																		
C rými																		
Fylgiráými (F)																		
Afgangsrými (V)																		
Botnplata								18,7										
Samtals:		93,5	0,0	0,0	93,5	0,0	357,1	76,8	93,5									
Flatarmál nýtingarhlutfalls er A rými + B rými, undanskilið er brúttóflatarmál rýma með salarhæð lægri en 1,8 m, samkvæmt skipulagsreglugerð 2013 (breyting var gerð 2016). Notkun rýma hefur ekki áhrif á útreikning nýtingarhlutfalls.																		
Flatarmál til útreiknings nýtingarhlutfalls					93,5	5 000,0	0,02											

Gunnar Sigtryggur Einarsson Byggingafræðingur. BFÍ. kt. 020550.2369.
Sími: 8978564. Tölvupóstur: gse2550@gmail.com

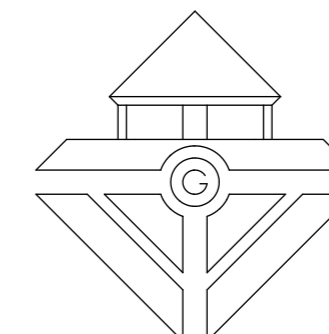

Verknúmer: 314

Breytt:

Dags: 2. júlí 2024

Efni: Lækjarbakki 4, Grímsnes- og Grafingshreppur

Heiti: Skráningartafla

Mkv: 1:1 | A2

Hannað:

A00

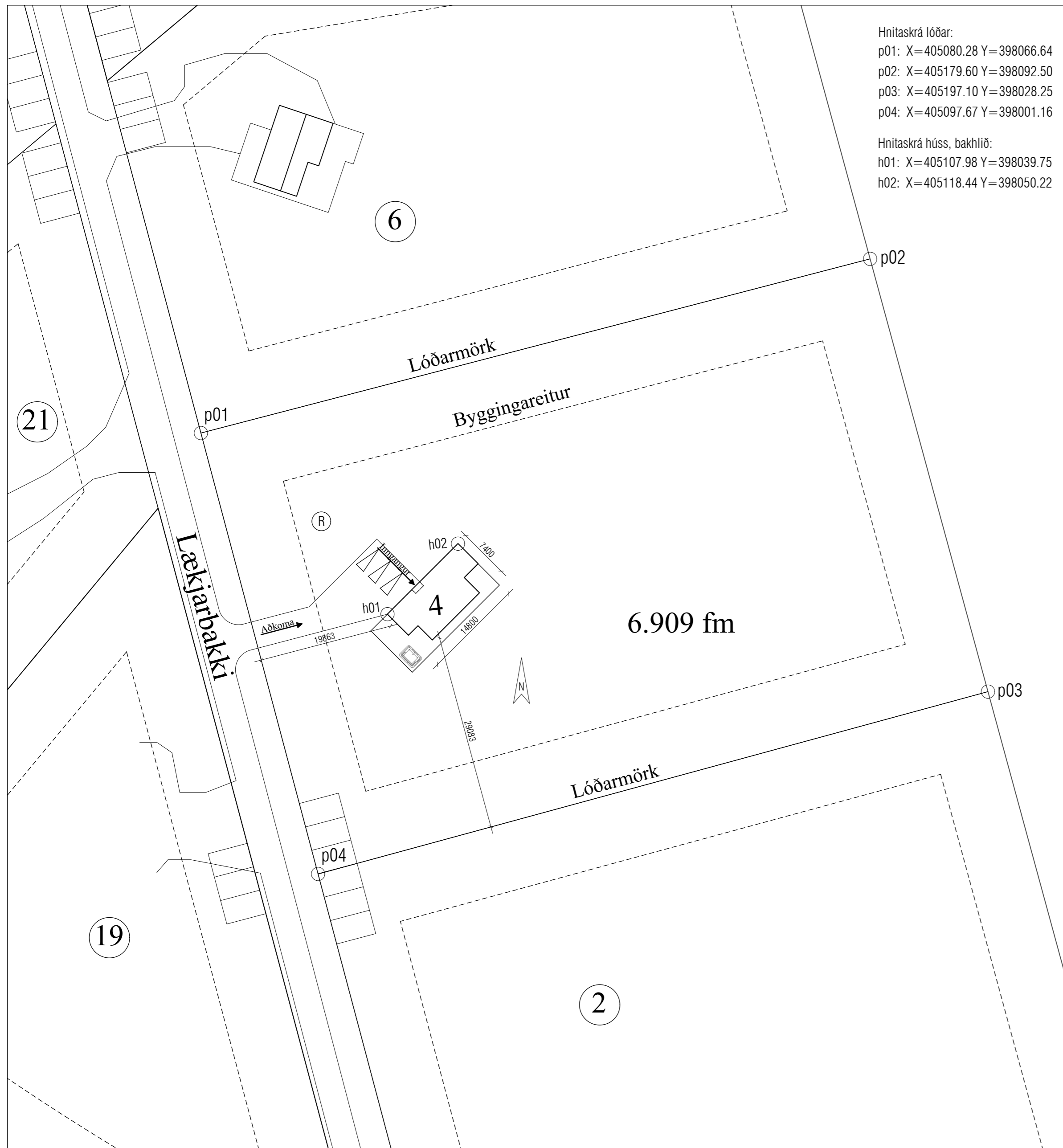

Hnitaskrá lóðar:
p01: X=405080.28 Y=398066.64
p02: X=405179.60 Y=398092.50
p03: X=405197.10 Y=398028.25
p04: X=405097.67 Y=398001.16

Hnitaskrá húss, bakhlíð:
h01: X=405107.98 Y=398039.75
h02: X=405118.44 Y=398050.22

Byggingarlýsing:

Undirstöður og plata eru úr járnbentri steinsteypu. Einangrun undir plötu er 100mm EPS einangrun 24 kg/m³. Einangrun innan á sökklum er 50mm EPS einangrun 16 kg/m³.

Bústaðurinn er timburhús með útveggjagrindum byggðum úr 45x145 C18 burðarviði c/c 600. Útveggir eru klæddir að utan með 12mm OSB plötum og öndunardúk, lektaðir og klæddir panel og áklæðningu. Burðarveggur inni er grind úr 45x95 C18 burðarviði c/c 600. Líttir innveggir eru úr blikkgrind með stoðum c/c 600. Allir veggir eru einangraðir með steinull milli stoða í fulla breidd og fulla dýpt. Innan einangrunar útveggja er rakavarnarlag úr rakasperruplasti 0.2mm þykkt.

Allir veggir eru klæddir 12mm OSB plötum að innra lagi. Veggir utan votryma eru klæddir ytra lagi 13mm gipsi, sparslað og málað. Veggir votryma eru klæddir ytra lagi með 13mm Litex votrúmsplötum eða sambærilegu, flísalagt yfir. Loft eru panelklædd með hvíttuðum panil.

Þaksperrur eru úr 45x245 C18 burðarvið. Einangrað er með 200mm steinull milli þaksperra. Innan einangrunar þaksperra er rakavarnarlag úr rakasperruplasti 0.2mm þykkt. Í lagnagrind undir þaksperrum er einangrað með 25mm steinullareinangrun milli lekta. Þaksperrur eru klæddar þakkrossvið sem er svo klæddur tvöföldum ásoðnum tjörudúk. Þakhalli er 9,5°. Þak er loftræst með minnst 30mm loftbili yfir allri einangrun. Loftunarpipinn og út úr hverju loftbili skal vera minnst 1000 mm² fyrir hvern m² þakflatar.

Gluggar eru áklæddir trégluggar í dökkgráum lit.

Glerjaðir gluggar skulu slagregnsprófaðir samkvæmt ÍST EN 1027. Gluggi skal standast prófunaralag sem er að lágmarki 1100 Pa. sbr. gr. 8.2.6. í byggingarreglugerð 112/2012.

Upphitunarveita húss er hitaveita. Upphitun er með gólfhita í botnplötu, deilíkista gólfhita er staðsett í þvottahúsi.

Heitur pottur á lóð skal búinn læsanlegu loki til að hylja hann með þegar hann er ekki í notkun. Barmur heits pottar skal vera a.m.k. 0,40 m yfir göngusvæði umhverfis hann.

Bílastæði eru við inngang, þar af eitt fyrir hleðslu rafmagnsbíls.

Loftræsting er náttúruleg með stillingu á gluggum. Vélrænt útsog er úr baðherbergi, þvottahúsi og eldhúsi.

Sorpi skal skila samkvæmt reglum sveitarfélagsins hverju sinni.

Rotþró er staðsett í norðvesturhorni byggingarreits, merkt R á afstöðumynd. Lágmarkslítramál er 2200 lítrar.

Auðkenni um staðsetningu frístundahúss sem gefa má upp til neyðarlínu skal vera utandyra á útvegg.

Einangrun byggingarluta skal vera a.m.k. samkvæmt byggingarreglugerð:

U gildi þaks 0,20 W/(m²K)
U gildi útveggir 0,30 W/(m²K)
U gildi gólfs 0,30 W/(m²K)

Flatarmál lóðar: 6909,0 m²
Flatarmál byggingar: 92,9 m²
Nýtingarhlutfall: 0,013

Landeignanúmer: L205698
Staðgreinir: 8719-1-24200040

Afstöðumynd 1:500

Gunnar Sigtryggur Einarsson Byggingafræðingur. BFÍ. kt. 020550.2369.
Sími: 8978564. Tölvupóstur: gse2550@gmail.com

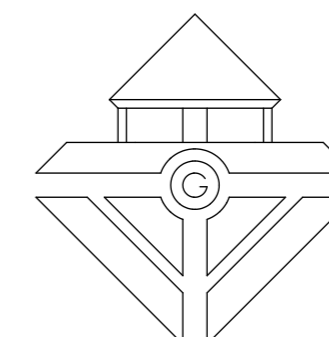

Verknúmer: 314

Breytt:

Dags: 2. júlí 2024

Efni: Lækjarbakki 4, Grímsnes- og Grafingshreppur

Heiti: Afstöðumynd og byggingarlýsing

Mkv: 1:500 | A2

Hannað:

A01

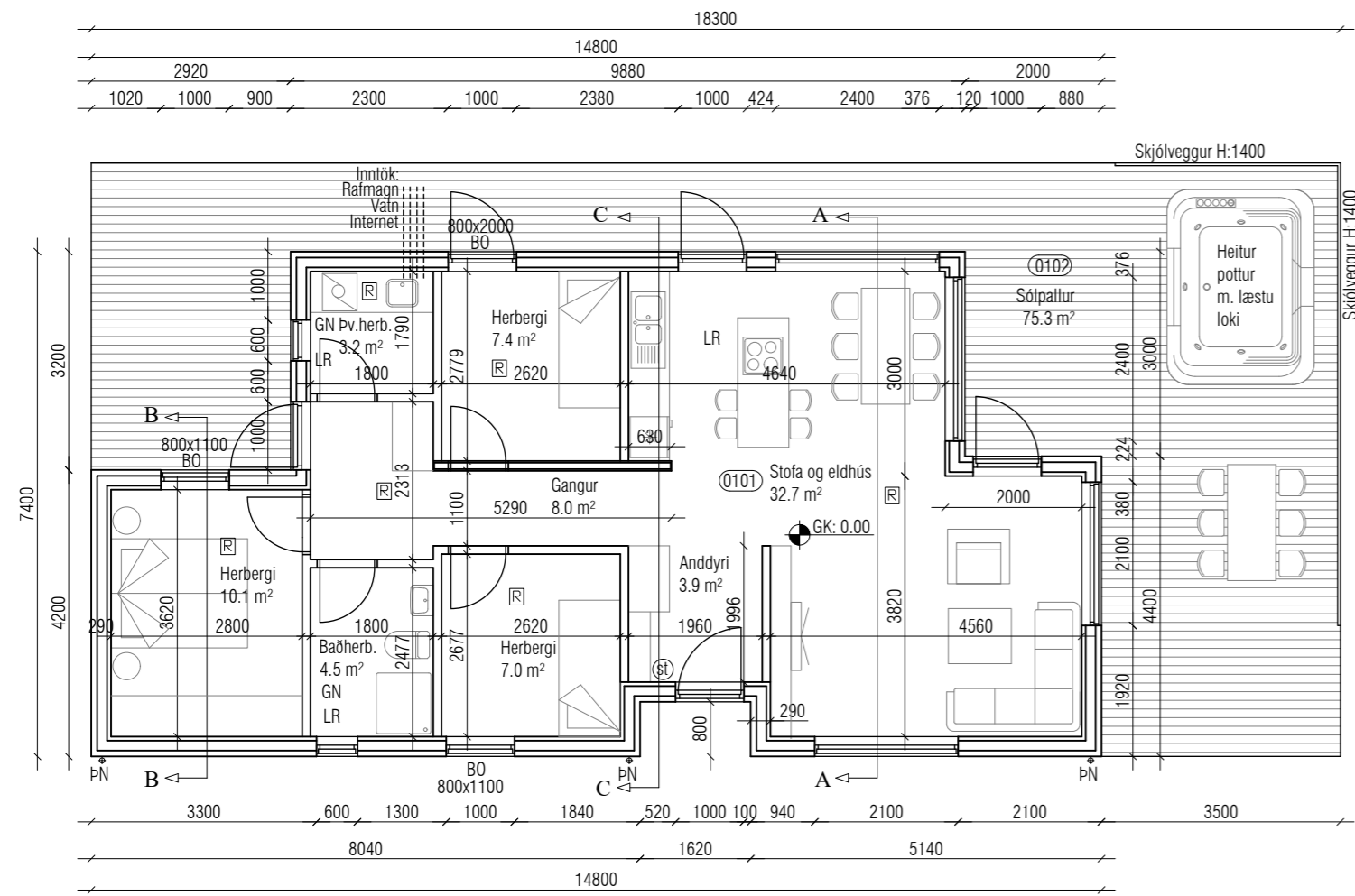

Sumarhús 92.9 fermetrar.

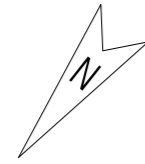

TÁKN Á ADALUPPDRETTI

- R REYKSKYNJARI
- st SLÖKKVITÆKI
- 0101 RÝMISNÚMER
- GN GÓLFNIDURFALL
- ÞN ÞAKNIDURFALL
- LR LOKAÐ RÝMI / LOFTÚTSOG
- R HLEDSLAFARBÍLA
- Ö.G. HERT ÖRYGGISGLER

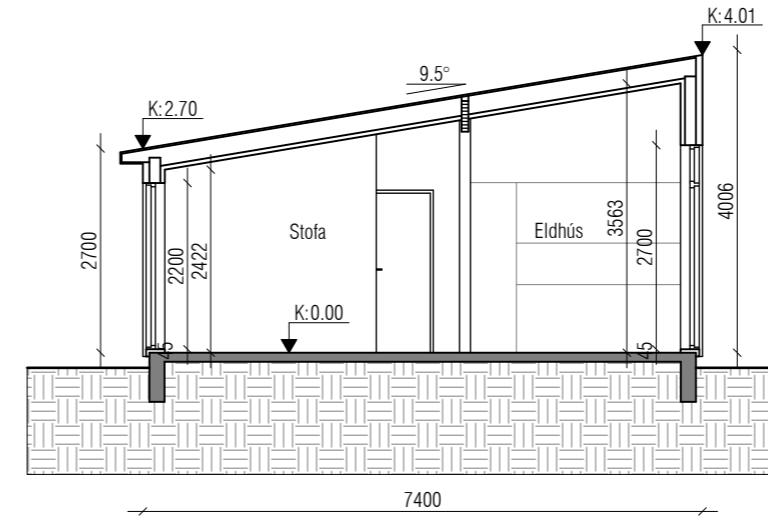

Snið A-A

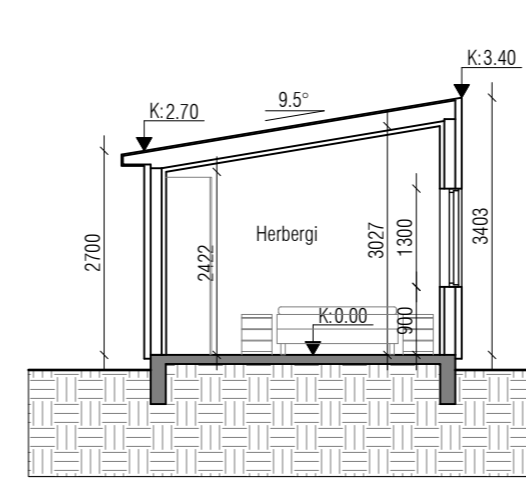

Snið B-B

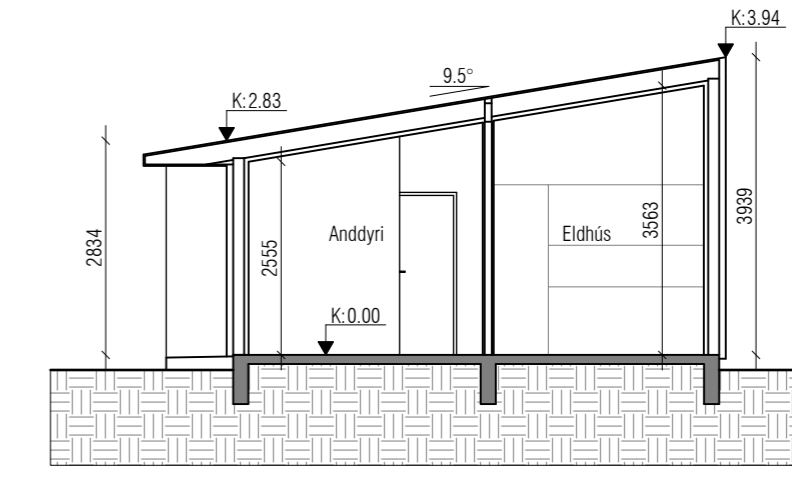

Snið C-C

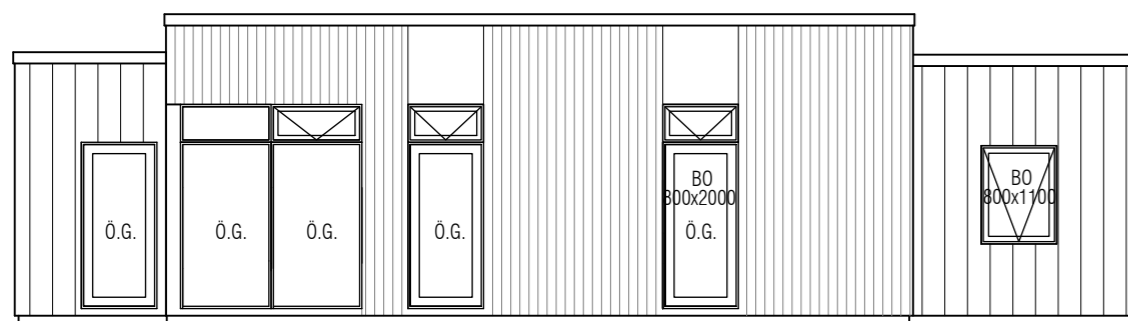

SÚDAUSTUR

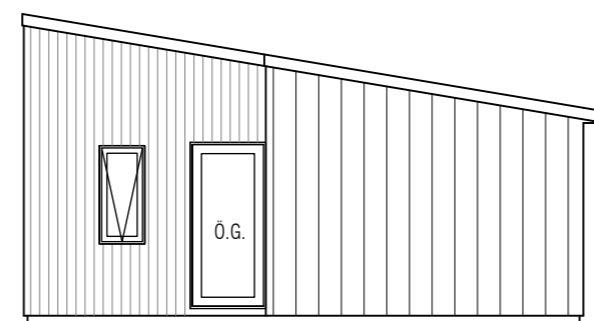

NORÐAUSTUR

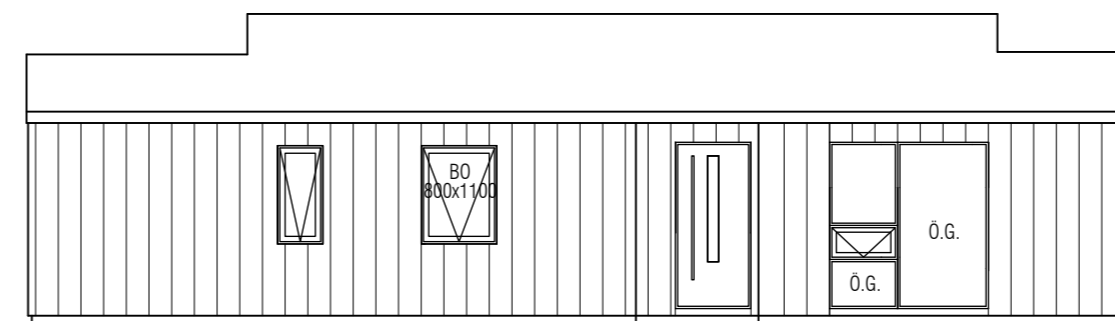

NORÐVESTUR

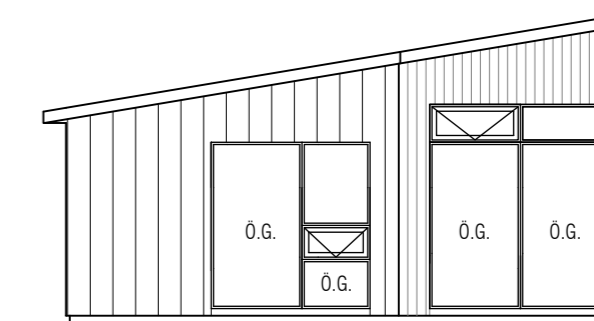

SÚÐVESTUR

Gunnar Sigtryggur Einarsson Byggingafræðingur. BFÍ. kt. 020550.2369.
Sími: 8978564. Tölvupóstur: gse2550@gmail.com

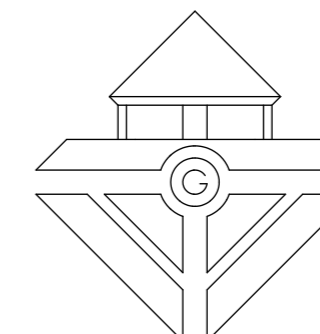

Verknúmer: 314
Breytt:
Dags: 2. júlí 2024
Efni: Lækjarbakki 4, Grímsnes- og Grafingshreppur
Heiti: Grunnmynd, útlit, snið
Mkv: 1:100 | A2
Hannað:

A02