

Grunnmynd 1.hæð
1:50

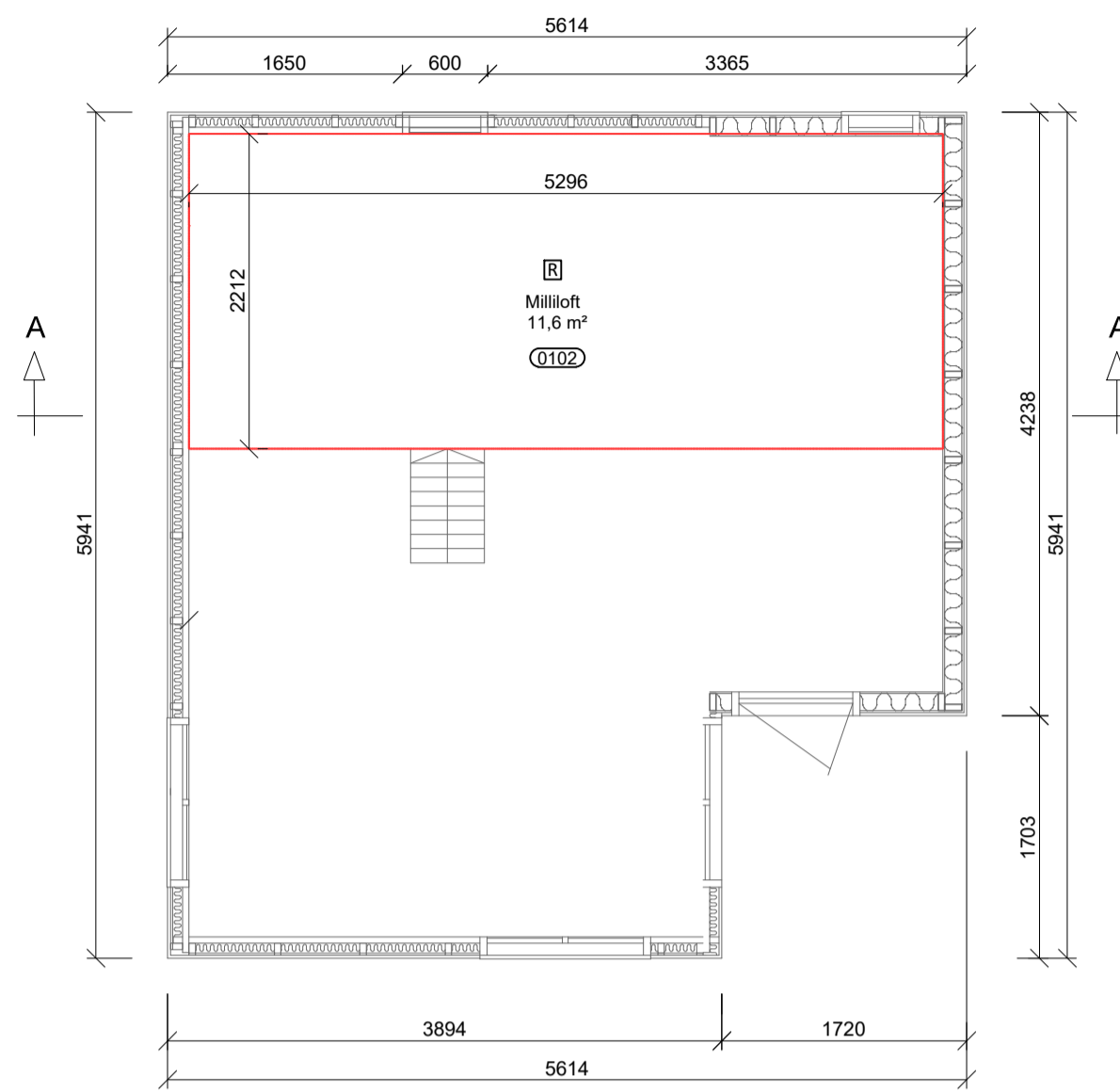

Grunnmynd milliloft
1:50

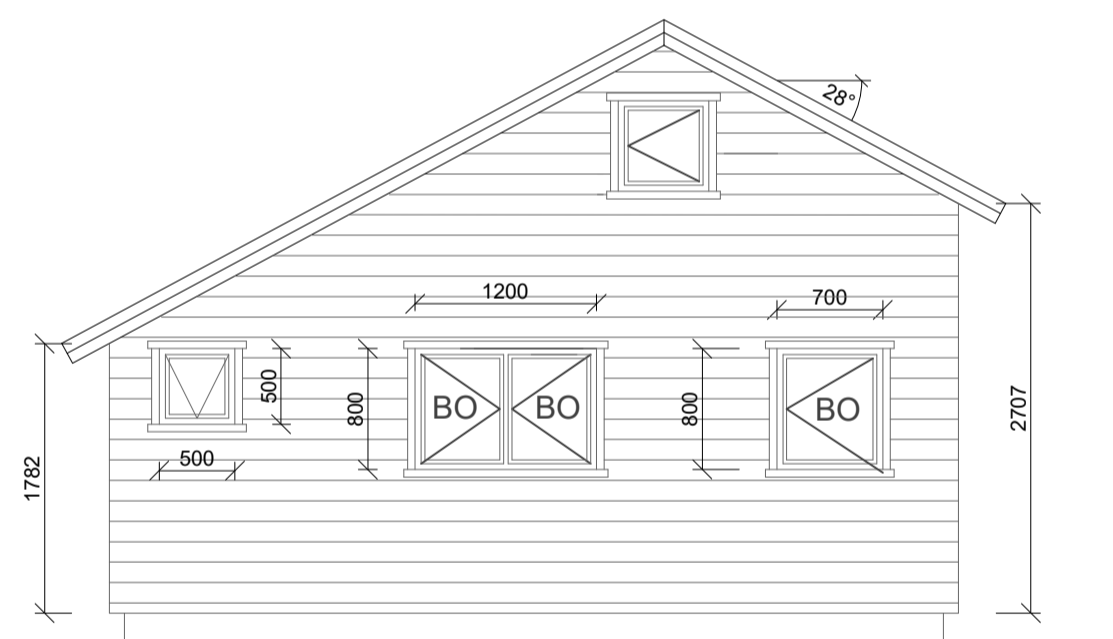

Norður
1:50

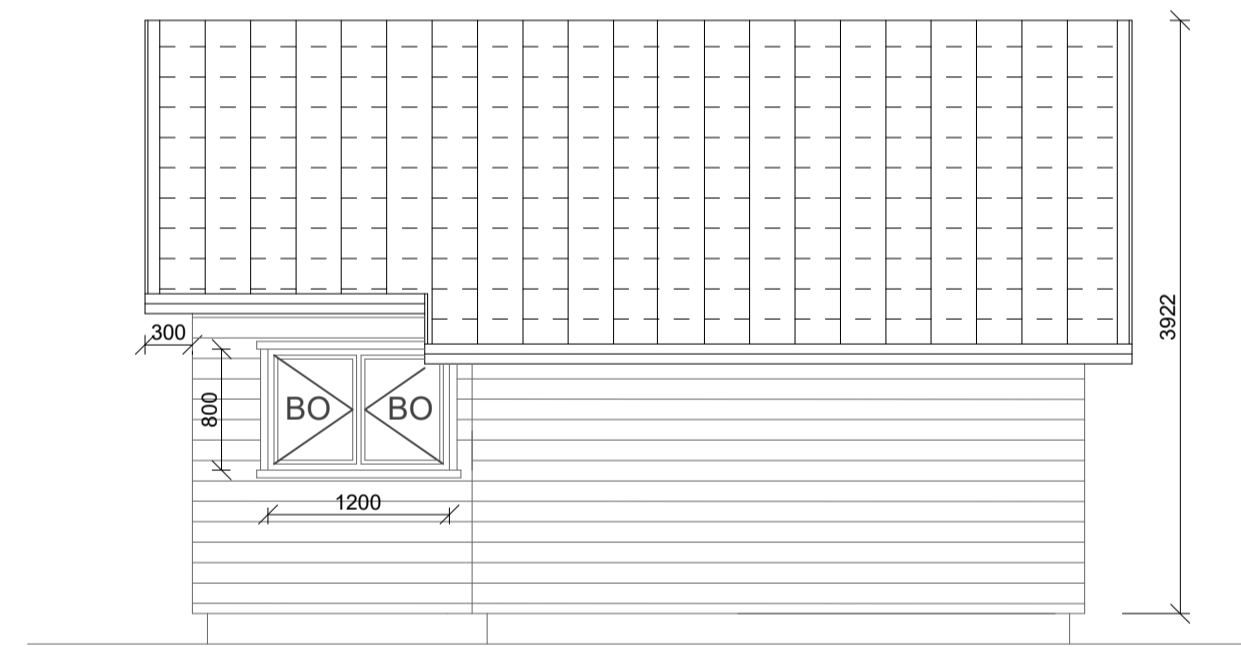

Austur
1:50

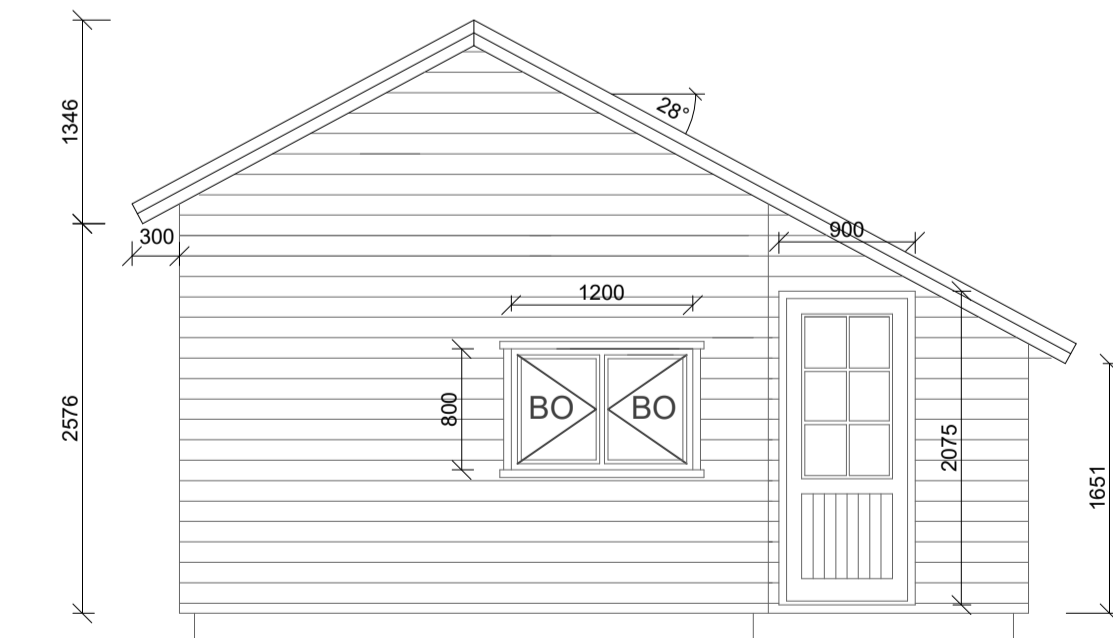

Suður
1:50

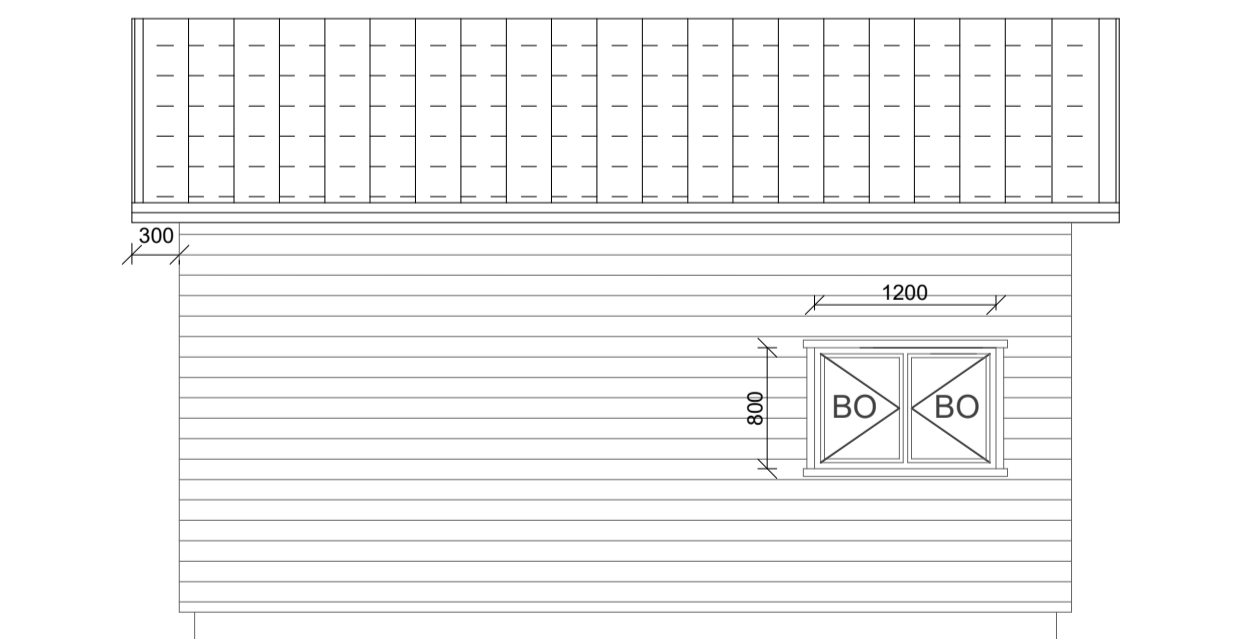

Vestur
1:50

Byggingarlýsing

Lýsing
Um er að ræða frístundahúsi. Húsið er byggt sem "kalt húsi" með einangrun í gólfi og þaki en útveggir eru einangraðir með 75mm steinull og klæddir með viðarklæðningu.

Húsið er byggt til flutnings en húsið verður flutt á endanlegan stað, sem er að Heiðarríma 42, Grímsnes og grafningshreppi.

Byggingin er á einni hæð samtals 31,5 m² heildarrúmmál byggingarinnar er 95,2 m³.

Landeignanúmer: L206806
Staðgreinir: STF1120955

Burðarvirki og einangrun:

Undirstöður eru forsteyptar einingar sem ná niður fyrir frostdýpt 900 - 1200 mm á frostfria fastan jarðveg.

Gólfbitar sem liggja yfir steypum veggjum eru 2 x 50x200mm boltaðir saman. Ofan á þeim 50x150 mm timburbitar og ofan á þá koma nótuð gólfborð 19 x 85 mm. Gólf er einangrað með 150 mm steinull.

Veggir eru úr 45 x 135 mm bjálkum. Utan á bjálka koma lektur 45x70 mm og einangrun þar i. Veggþappi kemur yfir lektur og einangrun og þar utan á 12 mm listar undir timburklæðningu. Forstofa og bað er hefðbundin timburbygging með grind 45x120 mm, einangruð með 120 mm steinull. Þak er byggt upp með 48 x 198 mm þakásnum og ofan á þakásna er klætt með nótuðum borðum 19 x 85 mm. Þak er einangrað með 180 mm þakull.

Í húsinu er milliloft, sem er ætlað fyrir geymslu á ýmsum búnaði eins og t.d. úthúsgöngum þegar húsið er ekki í notkun. Ekki er um að ræða svefnoft enda lofthæð ekki nægjanleg til þess.

Kólnunartölur W(m²K):

Þak: 0,29 W/m²K
Útveggur: 0,37 W/m²K
Gluggar: 2,00 W/m²K
Gólf að útilofti: 0,36 W/m²K

Frágangur og klæðningar:

Loft eru klædd að innan með panelklæðningu. Útveggir eru úr bjálka eða paniklæðningu. Þak er klætt með þakþappa og 0,6mm báru alu-zink þakfáni. Allt tréverk skal fúaværjast með viðurkenndu efni.

Útihurðir og gluggar:

Gluggar eru timburgluggar með tvöföldu gleri.

Lagnir:

Byggingin er ekki upphituað að staðaldrí, einungis þegar hún er í notkun. Upphitun er með rafmagni. Neyslvatnslagnir eru utanáliggjandi, setja skal hitastíli á blöndunartæki í snyrtingu sem takmarka hámarks hitastig við 43°C. Fráveitulagnir eru lagðar úr PVC og liggja í roðbró sem skal vera 2600 ltr, öll fráveita skal vera í samræmi við leiðbeiningar Heilbrigðisnefndar Suðurlands um fráveitu.

Upphitun:

Hitun húss verður með olíufylltum færanlegum rafmagnsöfum. Fylgja skal ákveðnum reglugerðar um val og notkun á búnaði sem notaður er til upphitarinnar í húsinu.

Loftræsing:

Loftræsing er náttúruleg.

Brunavarnir:

Byggingin er í notkunarflokki 3.

Reykskynjari og slökkvitæki skulu vera í húsinu eins og fram kemur á teikningu. Reyklosun verður út um glugga og hurðir í samræmi við byggingarreglugerð.

Sorpi skal skilað skv. reglum sveitarfélags hverju sinni.

Setja skal upp auðkenningu á hús sem gefur til kynna staðsetningu húss ef hafa þarf samband við neyðarlínu. Skilti skal staðsett utandyra á húsi.

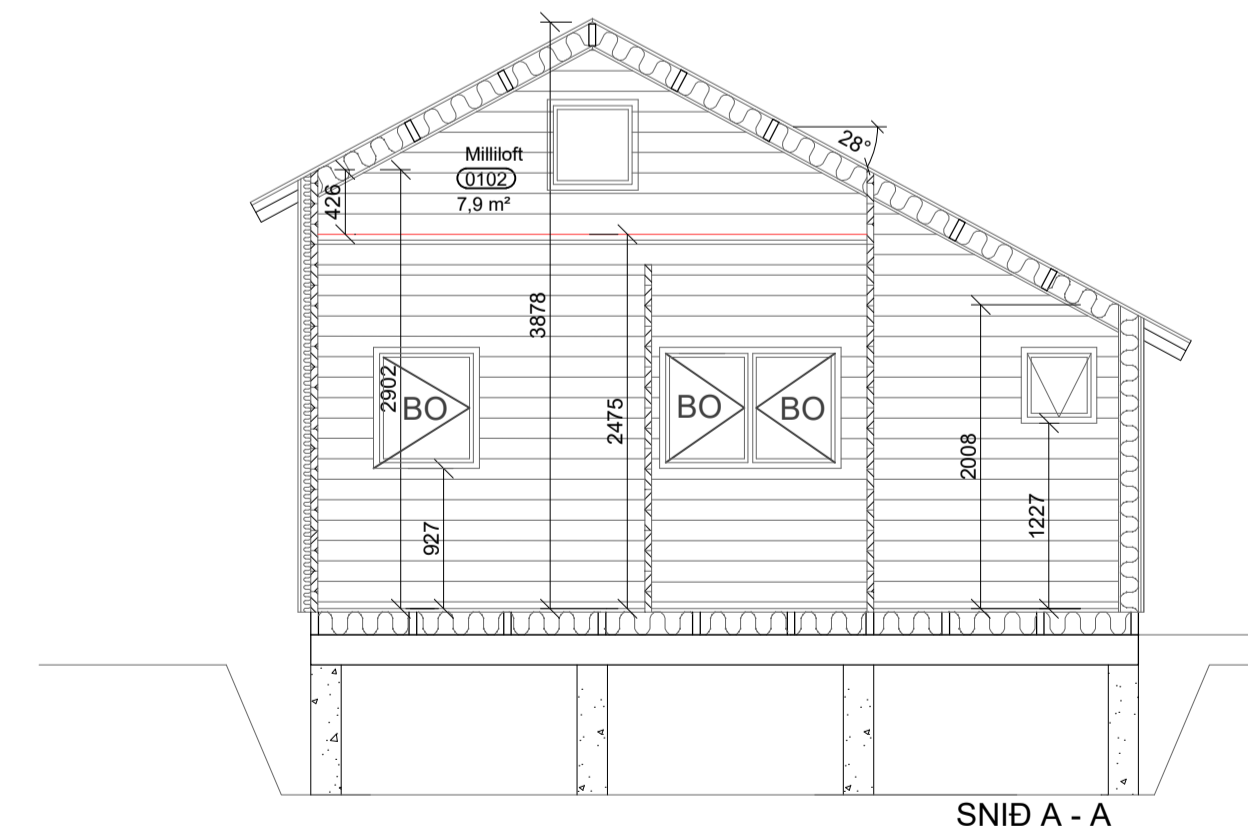

Snið A-A
1:50

Undirskrift hönnunarstjóra:

FLATARMÁL HÚSS	30,4 m ²
FLATARMÁL LÖÐAR	9600 m ²
NÝTINGARHLUTFALL	0,0031
RÚMMÁL HÚSS	95,6 m ³

SKÝRINGAR

- Slökkvitæki
- Reykskynjari
- Gólfniðurfall
- Björgunarpur

5		
4		
3		
2	Teikningar uppfærðar í samræmi við ath. byggingalútrúa	17.3.23
Útgáfa:		Dags:

Frístundahúsi

Heiðarrími 42, Grímsnes og grafningshreppur

Aðaluppdráttur

Grunnmynd, útlit, snið og byggingarlýsing

Hannað: GSS
Mkv: 1:50
Stærð: A1
Dags: 21.2.2023

Undirskrift hönnuðar:

Gudni Sigurbjörn Sigurðsson
Kt: 250582-4479

Teikning nr:
A101
Útgáfa nr:
2

Halfargata 90, 230 Reykjanestá / 421-3550 / www.riss.is
HÖNNUUR ASKILUR SÉR ALLAN RETTA TEIKNINGUM - FJÓLFOLDUN ER HÁÐ SKRIFLEGGU SAMÞYKKI