

AFSTÖÐUMYND 1:1000

Dags.	Breytingar	Nr.	Nafn
 meter teiknistofa ehf Þverholti 3, 270 Mosfellsbæ			
<small>Gsm: 7790004, meter@meter.is, www.meter.is</small>			
LOKASTÍGUR 2, 805 SELFOSS			
GRUNNMYND, AFSTÖÐUMYND OG SKÝRINGAR			
TÖLVUSKRÁ	917-805-LOKASTÍGUR 2	HANNAÐ FO	TEIKNAD FO
SAMPYKKT	Friðrik Ólafsson 2303592459	YFIRFARIÐ FO	ÚTGÁFA-BLADAST. 01-A2
	<i>FOLTSSON</i>	TEIKNING NR. 917-A1	MKV. 1:100
		DAGS. 12.09.2022	VERK NR. 917
			BLAD NR. A-01

Hönnunarstjóri hússins er Friðrik Ólafsson.

Greinagerð aðalhönnuðar / byggingarlýsing.

Götuheiti : LOKASTÍGUR 2, GRÍMSNES OG GRAFNINGSHREPPUR

Landnúmer : 207349

Staðgreinir : 8719-1-13200020

ADGENGI

Um er að ræða byggingu sumarhúss á einni hæð með geymslukjallara og tæknirými. Kjallari og gólfplata eru staðsteypt, en sumarhúsið er úr timbrí. Byggingin og aðkoma er að mestu hönnuð á forsendum algildrar hönnunar skv. gr. 6.1.2 og gr. 6.1.3 í byggingarreglugerð. Með smábreytingu er hægt að ná markmiði með smá breytingu. Í einu herbergi, stofu, baðherbergi og í eldhúsi skal vera hindrunarlaust athafnarými amk 1,5 m í þvermál eða flötur 1,3 x 1,8 m. Frágangur lóðamarka skal vera gerður í samráði við lóðarhafa aðliggjandi lóða. Tengibúnaður vegna hleðslu rafbíla skal vera skv. gr. 6.7.1 í byggingarreglugerð. Ávallt skal leitast við að gera byggingar og lóðir þannig að þær séu öllum aðgengilegar. Á það við um frágang lóðar, innra skípulag og aðgengismál. Auðkenni um staðsetningu frístundahúss sem gefa má upp til neyðarlínu skal vera staðsett utandyra á útvegg.

BURÐARVIRKI

Kjallari, sökkulveggir og gólfplata eru staðsteypt. Sökkulveggir og kjallari eru einangraðir að utan með 75 mm sökkuleinangrun, klædd með takka/drendúk. Steypt plata er einangruð með 100 mm Polystyrene/plasti. Útveggir eru úr timbrí, einangraðir með 145 mm steinullareinangrun. Þak er einangrað með 220 mm steinullareinangrun með vindvörn. Tryggja skal amk 25 mm loftræst bíl fyrir ofan einangrun fyrir loftun þaks. Loftun þaks skal vera skv. útreikningi. Gluggar og hurðir eru PVC. Allt gler í gluggum og hurðum skal vera K-gler. Öryggisgler skal vera í gólfstúðum gluggum og glerhurðum skv. gr. 8.5.2 í byggingarreglugerð 112/2012. Burðarvirki útvegga er 145 mm timburgrind stíff af með rakaheldum 9 mm krossvið. Burðargrind er almennt 45x145 mm m/m 600 mm. Aukastoð kemur þar sem frávik eru á málum t.d. við glugga eða hurðir. Allar festingar eru zinkhúðaðar eða úr ryðfriú stáli. Allt timbur skal vera C18 eða betra. Nota skal fúavörn á (t.d. gagnvörn) fótrem og stoðir í grind. Annað timbur er gott að fúaverja. Vanda skal upp setningu á rakavarnarlagi: Samskeyti skulu klemmd saman með limbandi eða lista og gæta skal þess að ekki komi göt og að frágangur við glugga og í kverkum sé þéttur. Stuðst er við málkerfi (mát 600 mm) þar sem það er hægt. Rakasperra er á innanverðum veggjum. Léttr innveggir eru 120 mm gífsveggir, einangraðir, klæddir beggja vegna Veggir í votrymum eru klæddir með rakapöllum gífs plötum. Utan á timburgrind kemur 9 mm krossviður og loftræst timburklæðning. Setja skal músa- anet að neðan allan úthringinn. Þakhallinn 4°. Lofta-klæðning í íbúð er í flokki 2.

HLJÓÐVIST

Húsið skal að lágmarki uppfylla kröfur til hljóðvistarflokks C skv. staðlinum ÍST 45.

ÖRYGGI OG BRUNAVARNIR:

Byggingin er í notkunarflokki 3. Slökkvitæki er staðsett í anddyri og eldhúsi. Reykskynjarar eru staðsettir í svefnherbergjum, alrymi og gangi. Reykskynjari í geymslu skal vera samtengdur reykskynjara inni í húsi. Í íbúð skal vera læst ur lyfjaskápur. Eldvarnarteppe skal vera í eldhúsi. Gera skal ráðstafanir svo að heitt vatn valdi ekki brunaskaða. Það skal gert með viðurkendum blönd unartækjum á töppunarstað og varmaskíptir. Eða uppblöndun sem tryggir að vatn fari ekki að töppunarstað með hærra hitastigi en 60° C. Í svefnherbergjum eru björgunarop sem uppfylla kröfur byggingarreglugerðar. Björgunarop á gluggum er með ljósmál 1000 x 1100 mm. Húsið uppfyllir einnig kröfur um varmaeinangrun. Heitur pottur skal vera með læstu loki.

LOFTRÆSING

Vélræn loftræsing, útsog skal vera úr eldhúsi, þvott/baði en í öðrum ryfum er loftað út um opnanleg fög. Útsog úr eldhúsi er 30 l/s. Útsog úr þvotta/baði húsi 20 l/s. Útsog frá minna baði er 10 l/s. Kjallara og tæknirými 10 l/s.

LAGNIR

Neysluvatnslagnir eru rör í rör lagnir. Kaldavatnslagnir eru undir einangrun botnplötu en heitavatnslagnir eru steyptar í/undir botnplötu. Húsið er hitað upp með gólfhitilögnum, steyptar í plötu. Allt lagnaefni skal vera gæðavottað af viðurkendum aðilum. Inntök hitaveitu, vatns og rafmagnsveitu eru í tæknirými. Lagnir eru í veggjum og gólfi. Hitastig vatns við töppunarstaði skal ekki vera það hátt að það skapi hættu á húðbruna. Einnig skal með öryggisbúnaði neysluvatnskerfa t.d. varmaskípta eða uppblöndunarloka koma í veg fyrir að hiti fari upp fyrir 65°C. Allt lagnaefni skal vera gæðavottað af viðurkendum aðilum. Frárennslislagnir frá húsi skal leiða í rotþró á lóð. Stærð rotþróar skal ákvörðuð af lagnahönnuði í samræmi við gildandi lög og reglugerðir, en skal að lágmarki vera 3000 lítra. Sorpi skal komið fyrir í sorpgámum sveitarfélagsins.

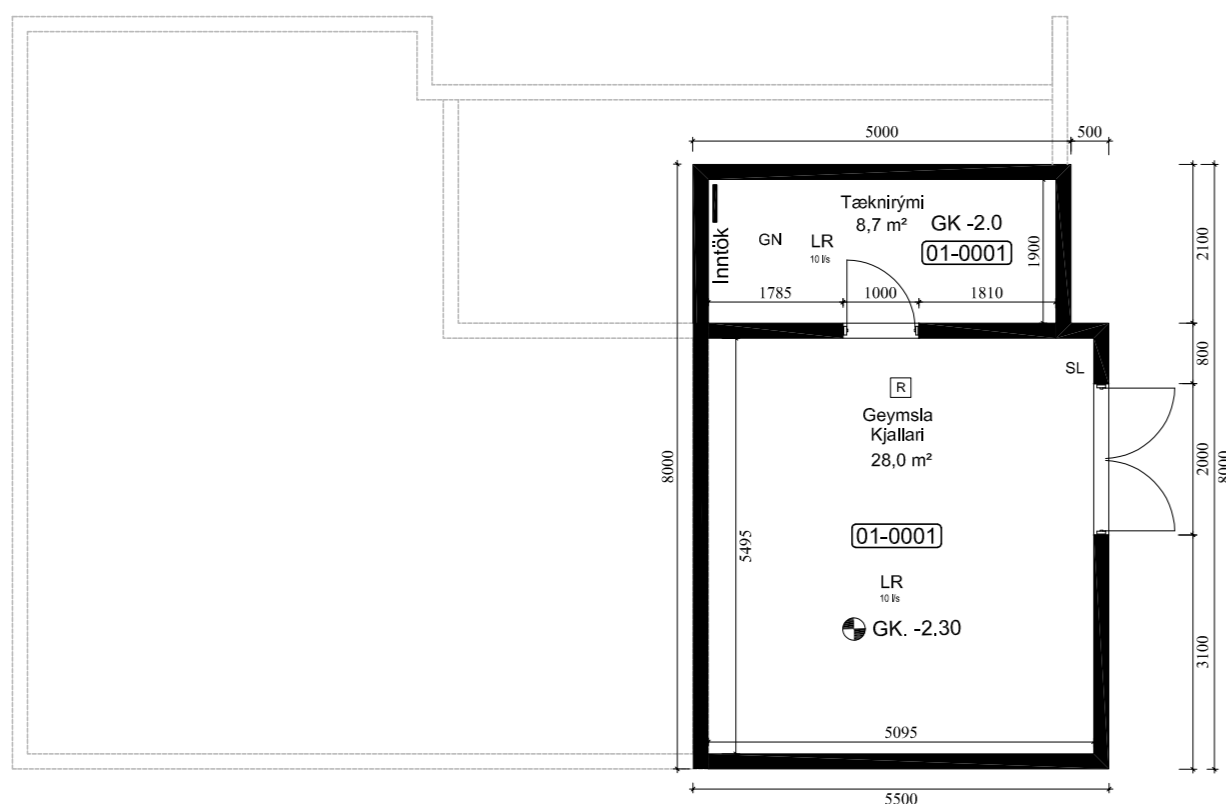

Grunnmynd - 1:100

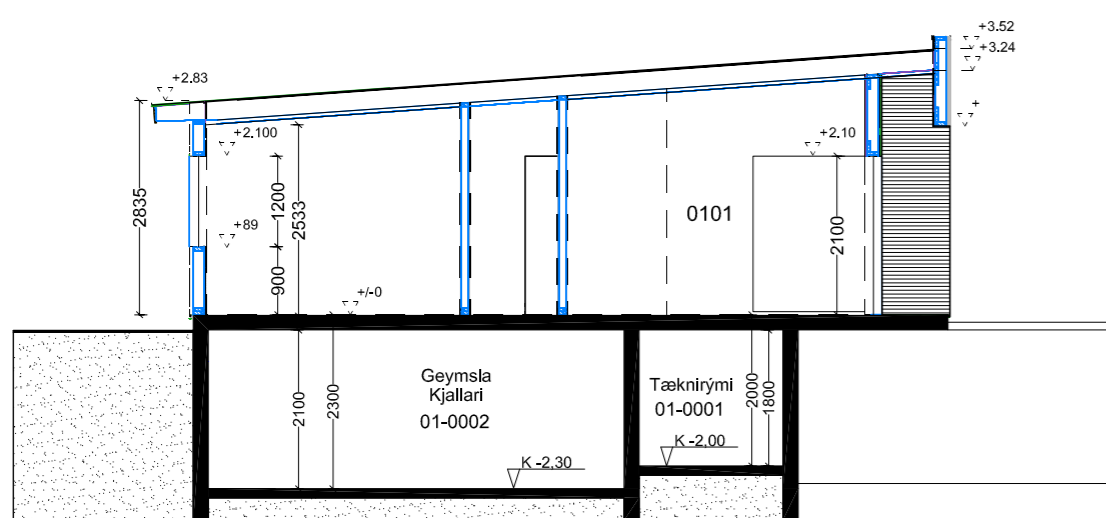

Snið A-A 1:100

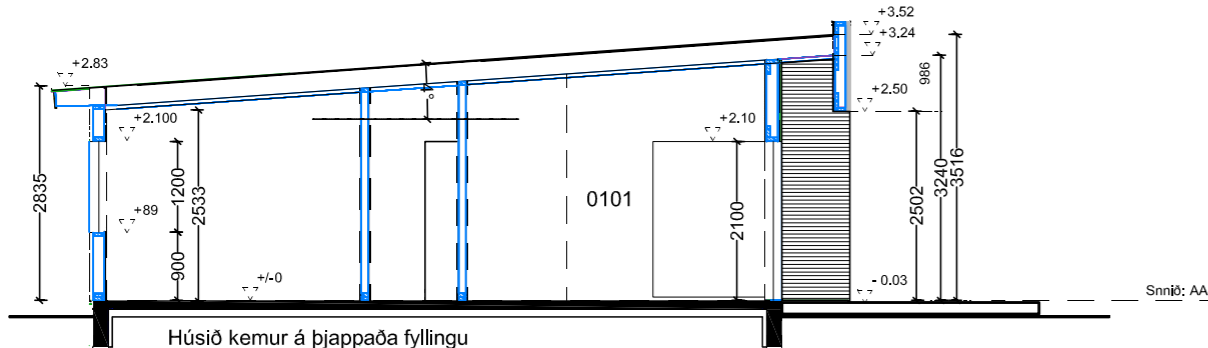

Snið B-B 1:100

Kólnunartölur skv. byggingarreglugerð, tafla 13.01.

Útveggir U - gildi = 0,30 w/m²°C
Þak U - gildi = 0,20 w/m²°C
Botnplata U - gildi = 0,30 w/m²°C
Gluggar og hurðar U - gildi = 2,0 w/m²°C

Kólnunartölur byggingahluta skv. útreikningum.

Útveggir U - gildi = 0,27 w/m²°C
Þak U - gildi = 0,19 w/m²°C
Botnplata U - gildi = 0,25 w/m²°C
Gluggar og Hurðar U - gildi = 1,80 w/m²°C

Varmatap.

Húsið uppfyllir kröfur um varmaeinangrun húsa sem settar eru í byggingareglugerð og ÍST 66.

Mhl. 01 171,9 m² 513,4 m³

Bílastæði 3
Lóð 9080,8 m²
Nýtingarhlutfall 0,02

SKÝRINGAR

Sög SAMLÍMT ÖRYGGISGLER
SL SLÖKKVITÆKI
R REYKSKYNJARI
BO BJÖRGUNAROP
NOTEININGANÚMÉR
KÓTAR Á GRUNNMYND
KÓTAR Á SNIÐMYNDUM
LOFTRÆSING
GÓLFNIDURFALL

← RÝMINGARLEIÐ

Dags.	Breytingar:	Nr.	Nafn:
 meter teiknistofa ehf Þverholti 3, 270 Mosfellsbæ Gsm: 7790004 meter@meter.is, www.meter.is			
LOKASTÍGUR 2, 805 SELFOSS			
GRUNNMYND KJALLARA, SNIÐ A, SNIÐ B OG SKÝRINGAR			
TÖLVUSKRÁ	917-805-LOKASTÍGUR 2	HANNAÐ FO	TEIKNAD FO
SAMÞYKKT	Fríðrik Ólafsson 2303592459	TEIKNING NR. 917-A2	YFIRFARIÐ FO
		DAGS. 12.09.2022	ÚTGÁFA-BLADAST. 01-A2
		MKV. 1:100	BLAÐ NR. A-02
		VERK NR. 917	

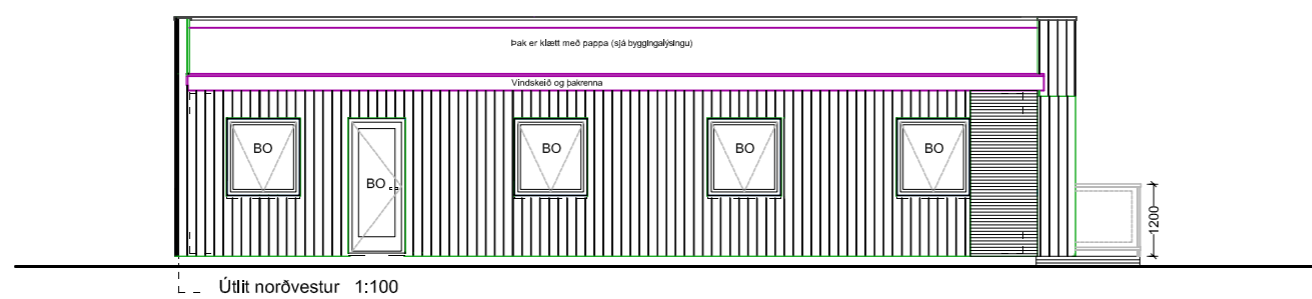

SKÝRINGAR

Sög SAMLÍMT ÖRYGGISGLER

- SL SLÖKKVITÆKI
- R REYKSKYNJARI
- BO BJÖRGUNARÖP
- NOTEININGANÚMÉR
- 0.00 KÓTAR Á GRUNNMYND
- 0.00 KÓTAR Á SNÍÐMYNDUM
- LOFTRÆSING
- GN GÖLFNIDURFALL

← RÝMINGARLEIÐ

Dags.	Breytingar:	Nr.	Nafn:

meter teiknistofa ehf
Þverholti 3, 270 Mosfellsbæ

Gsm: 7790004
meter@meter.is, www.meter.is

LOKASTÍGUR 2, 805 SELFOSS

ÚTLIT OG SKÝRINGAR

TÖLVUSKRÁ	917-805-LOKASTÍGUR 2	HANNAÐ	FO	TEIKNAD	FO	YFIRFARIÐ	FO	ÚTGÁFA-BLADAST.	01-A2
SAMÞYKKT	Friðrik Ólafsson 2303592459	TEIKNING NR.	917-A3		MKV.	1:100		BLAÐ NR.	A-03
	FOLTSSON	DAGS.	20.09.2022		VERK NR.	917			

