

1 Afstöðumynd 1 : 2000

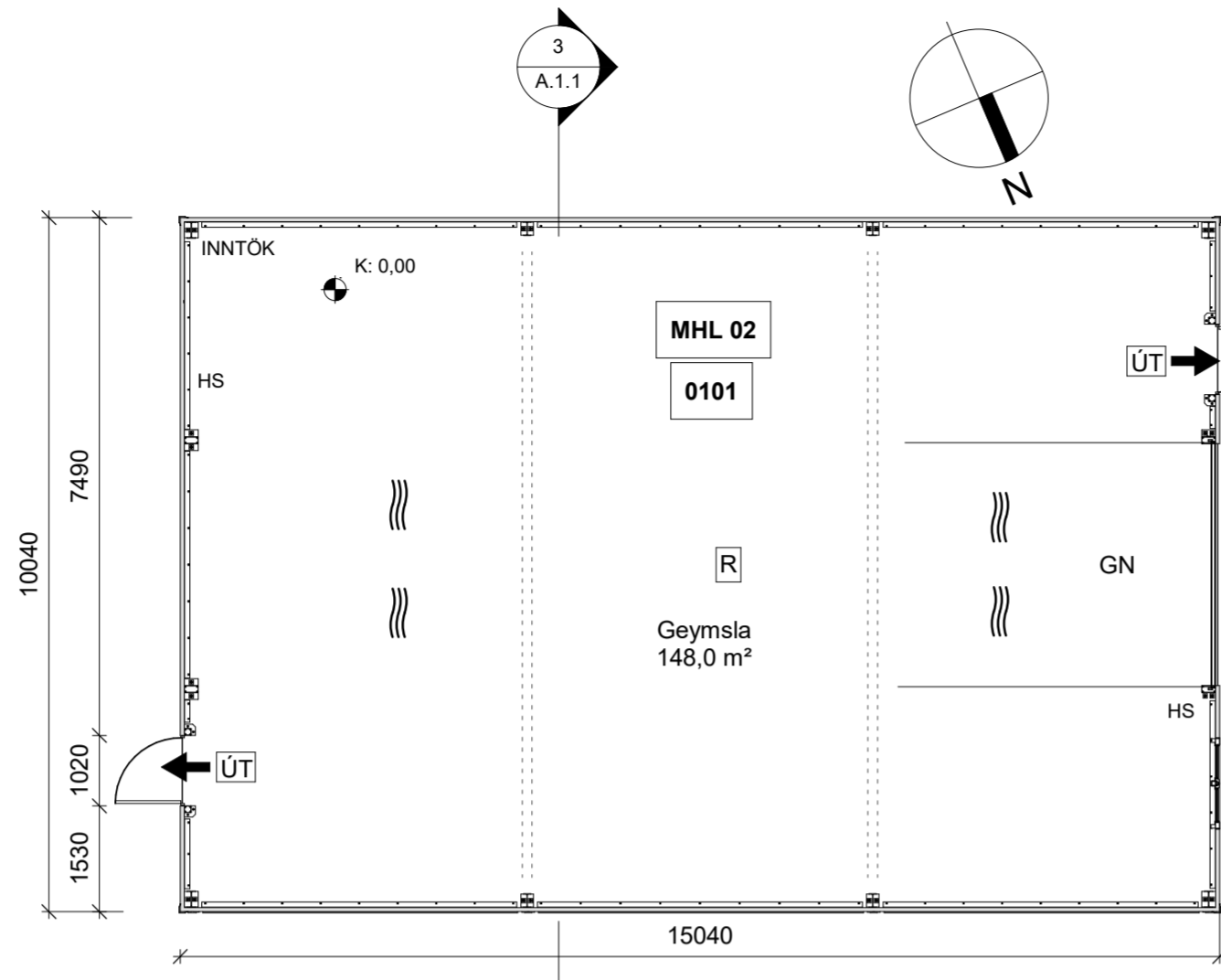

2 Grunnmynd 1 : 100

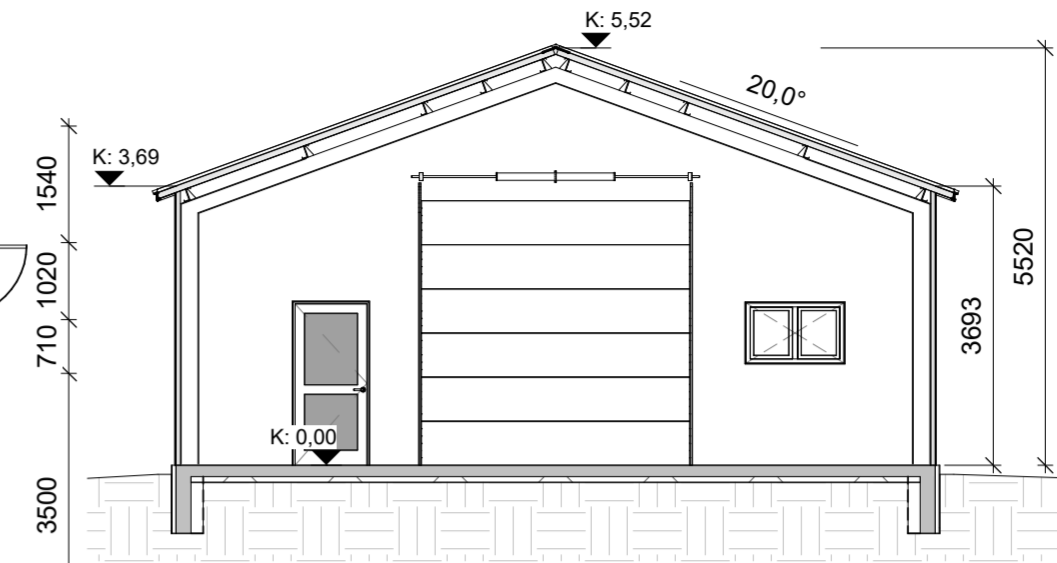

3 Snið 1 : 100

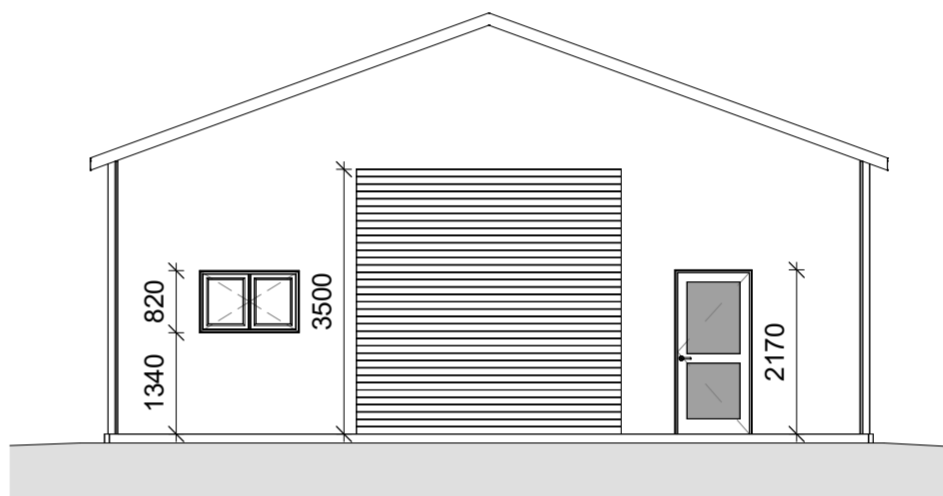

4 Ásýnd Norður 1 : 100

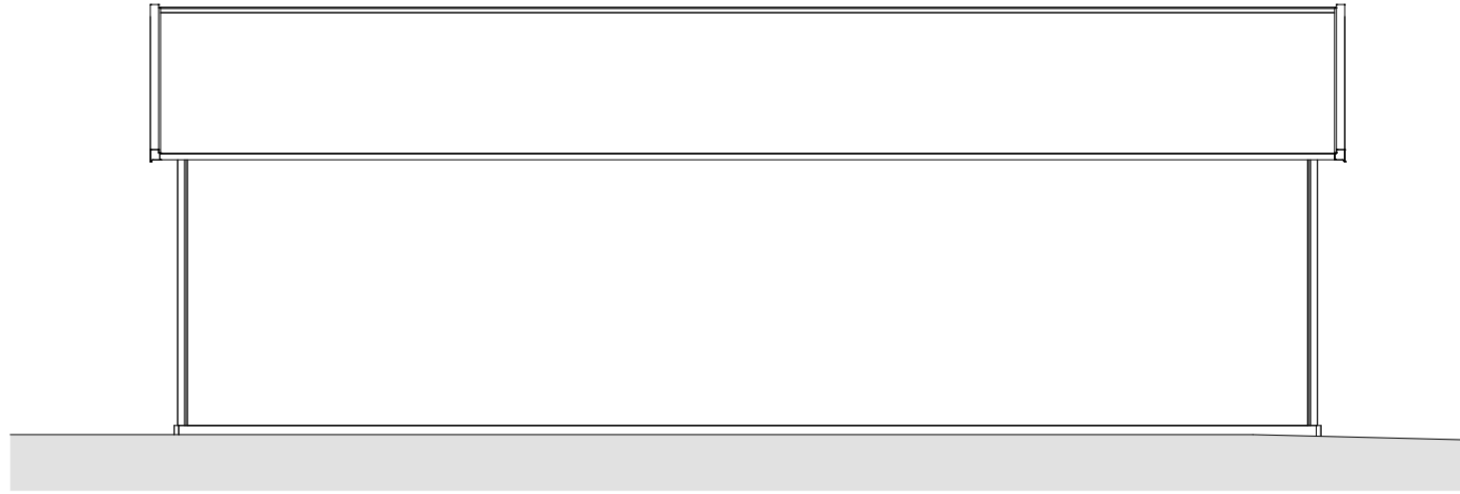

5 Ásýnd Austur og Vestur 1 : 100

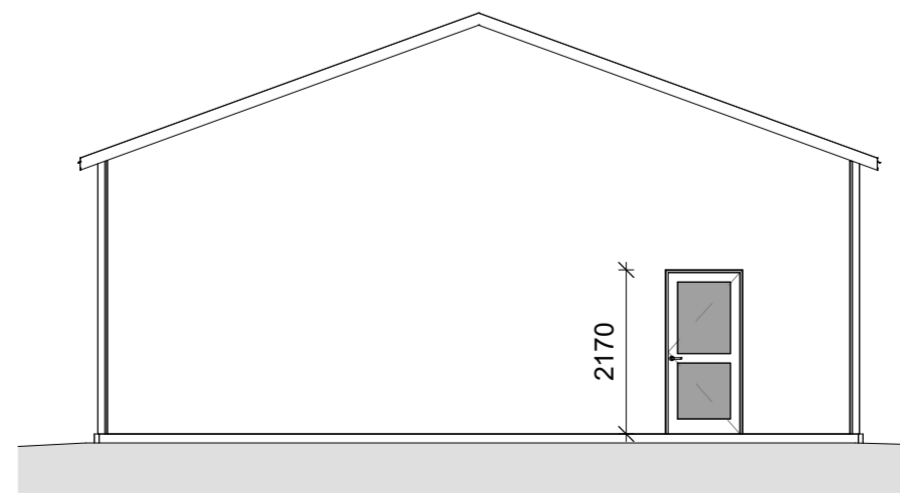

6 Ásýnd Suður 1 : 100

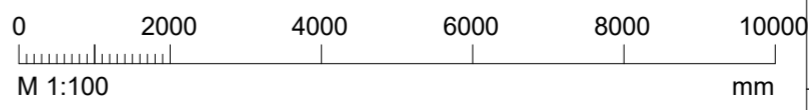

Hönnunarstjóri:

Skýringar Grunnmynd

- GN - Gólfniðurfall
- LR - Loftræsting
- R - Reykskynjari
Staðsettur í samráði við Eldvarnareftirlit
- HS - Handslökkvitæki
Staðsett í samráði við Eldvarnareftirlit
- ÚT - Útmerki
- B.O - Björgunarop
- - Fellistigi v Björgunarop
- K:12,34 - Kóti í Sniði
- K:12,34 - Kóti í plani
- 01 0101-Merking
- ||| -Reyklosun

Byggingarlýsing / Greinargerð hönnuðar

Almennt: (112/2012 4.3.9. gr.)
Landnúmer: L-207509
Fastanúmer: F-2300070
Staðgreinir: 8722-4-00058020
Staðsetning: Tjarnarstaðir, 803 Selfoss
Húsgærd: Stálgrindarhús á einni hæð, geymsluhúsnæði fyrir landbúnaðartæki. Bílastæði við vesturgaff. Eíngöngu er heimilt að nota byggingarvörur, sem eru CE-merktar eða hafa hlotið sambærilega viðurkenningu samkvæmt gildandi lögum og reglugerðum um mannvirkjagerð.
Helstu stærðir og skipulagsskilmálar:
 Birt flatarmál: 151,0m²
 Brúttó Rúmmál: 725,7m³
 Stærð lóðar: 132,9ha (skra.is)
 Nýtingarhlutfall: Ekki reiknað.

Aðkoma: (112/2012 4.3.9. gr.)
 Komið er að húsinu frá heimreið frá Villingaholtsgvegi (305), af Gaulverjabæjarvegi (33)

Grundun: (112/2012 4.3.9. gr. & 9.9.2. gr.)
 Grafa skal niður á frostfrían, burðarhæfan jarðveg. Grafið er út fyrir húsgrunni niður á fastan óhreyfðan jarðveg. Grafa skal jafn langt út fyrir undirstöður og djúpt grafrar er. Grunnur skal hreinsaður vel áður en fyllt er í hann. Fyllt skal í grunninn með burðarhæfri, frostfríri fyllingu sem þjappist vel í þunnum lögum. Fara skal alfarið eftir fyriræluum RB-blaða um efni og vinnu við þjöppun.

Sökkjar og undirstöður: (112/2012 4.3.9. gr.)
 Sökkjar og botnplata eru staðsteypt. Þykkt einangrunar undir steyptri botnplötu er að lágmarki 75mm.

Burðarvirki:
 Burðarvirki húss er stálgrind frá BALEX í Póllandi
Þak: (112/2012 4.3.9. gr. & 9.9.2. gr.)
 Þak er klætt með stálsamlökueiningum, BALEX THER-PU-R 80/125 PIR stálsamlökueiningum með trapisuáferð.

Útveggir: (112/2012 4.3.9. gr. & 9.9.2. gr.)
 Útveggir eru klæddir með 60mm BALEX THER-PU-W PIR stálsamlökueiningum með sléttu áferð.

Litaval:
 Litur á þaki er dókk grár RAL9007 að utan en hvítur RAL9010 að innan. Litur á útveggjum er ljós grár RAL9006 að utan en hvítur RAL9010 að innan. Timburgluggar verða hvítir

Gólf: (112/2012)
 Slípuð steypt plata
Varmaeinangrun (112/2012 13.3.2. gr.)
 U-gildi (W/m²k) m.v. 18°C>Ti ≥ 10°C

	Leyft hámark.	Útr.gildi byggingarhluta.
Þak:	<0,3	0,27
Léttur Útveggur:	<0,4	0,37
Gluggar/hurðir:	<3,0	1,7
Gólf á fyllingu:	<0,4	0,38 (m.v. 75mm einangrun)

Loftræsing (112/2012 10.2.5. gr.)
 Loftræsing er um laus fög og hurðir.
Lagnakerfi: (112/2012 4.3.9. gr.)
 Allar lagnir skulu vera skv. gildandi reglum og stöðlum þ.m.t. 112/2012 14. kafla. Vatnslagnir eru lagðar utaná vegg og steyptar í gólf eftir því sem við á. Affallslagnir skulu vera af samþykktri gerð, leiddar undir hellu, útfyrir sökkul. Meðhöndla skal frárennsli úr geymslu með viðeigandi búnaði í samræmi við gildandi lög og reglugerðir.
 Háspenna er lögð í jörð og upp í gegnum sökkul að rafmagnstöflu. Lágspenna innan á útveggjum og neðan í loftum.
Frágangur lóðar: (112/2012 7.2 kaflí).
 Malborið plan
Meðhöndlun sorps:
 Öll meðhöndlun sorps skal vera í samræmi við reglur sveitafélagsins.
Mælibleð:
 Ekki lögð fram, byggt í samræmi við aðalskipulag.

Greinargerð um brunavarnir: (112/2012 4.3.9. gr.)
 Notkunarforsendur: 151 fermetra geymsla á einni hæð.
 Brunaálag er ákvarðað undir 1600 MJ/m².
 9.1.1.gr. Horft er til þess við hönnun að koma við eins greiðum flóttaleiðum og kostur er og fjarlægð næg frá öðrum mannvirkjum vegna viðbragðstíma slökkviliðs.
 9.1.3.gr. Húsið verður í notkunarflokki I.
 9.2.3.gr. Brunavarnir eru ákvarðaðar á grundvelli byggingarreglugerðar 112/2012.
 9.2.4.gr. Ekki er krafa um brunahönnun.
 9.4.4.gr. Handslökkvitæki skulu 5 kg duftslökkvitæki, staðsett við innganga.
 9.4.8.gr. Sjálfvirk reyklosun skal komið fyrir í þaki með gegnumsjá leiðb. blað mannvirkjastofnunar, 9.4.8., sem byggir á gegnumbruna á þakeiningum með samanlagt opunarflatarmál a.m.k. 5% af gólfleti.
 9.4.12.gr. Í byggingunni skal vera út-ljós og neyðarlýsing samkv. leiðbeiningum Mannvirkjastofnunar nr. 160. Svæðislýsing (open area lighting) (0,5 lúx skal vera í rýminu).
 9.5.2-3 og 6.gr. Flóttaleiðir (sjá merkingar á teikningu) eru um útihurðir í gagnstæðum endum húss, auðrataðar og gönguleiðir flóttaleiða eru undir viðmiðunarmörkum 8m. Allar hurðir í flóttaleið skal vera hægt að opna innanfrá án lykils eða verkfæra
 9.5.9.gr. Dyr í flóttaleið mega opnast móti flóttátt.
 9.6.8.gr. Innfletir útveggja og þaks eru stálklætt yfirborð samlökueininga a.m.k. í flokki B-s2,d0. Sjá tækniblöð framleiðanda.
 9.6.10.gr. Stálklæddar einingar í veggjum og þaki uppfylla ÍST EN 14509, flokk B-s2,d0, sem er heimilt vegna lítillar áhættu varðandi fólk og dýr.
 9.6.11.gr Byggingin er eitt brunahólf.
 9.8.1.gr. Slökkvistarf er um umgönguhurðir.
 9.8.2.gr. Aðkoma slökkviliðs/björgunarsvæði er um: *Sjá aðkoma.*
 9.8.4.gr.Reyklosun með tækjum slökkviliðs og opnun fyrir innloft, er um umgangs og umferðardyr.
 9.9.2.gr. Burðarvirki er heitgalvanhúðuð stálgrind. Við mat á flokkun burðarvirka m.t.t. brunamótsstöðu er tekið tillit til þess að áhætta vegna öryggis fólks og dýra ákvörðuð mjög takmörkuð og því skal er ekki krafa um brunamótsöðu burðarvirkis

Útg.	Dags.	Skýring	Br.af.	Samp.af.
1	28/06/2022	Útgefning Aðaluppdrættir	KJ	
Verkefni: Stálgrindarhús				
Heimilisfang: Tjarnarstaðir				
Verkefngund: Nýbygging				
Landnúmer: L207509		Staðgreinir: 8722-4-00058020		
Grunnmynd Afstöðumynd - Ásýndir - Snið Byggingarlýsing				
Hannað af: KJ		Matshluti: 02		
Teiknað af: HS		Mælikvarði: 1:100 1:2000		
Yfirfarið af: AE		Dagsetning: 29/06/2022		
Samþykkt:				
		Almar Eggertsson, BFI, kt: 260577-4179 Knútur Jónsson, BFI, kt: 190972-4889 Ævar Guðmundsson, kt: 290180-4659		
Aðaluppdrættir				
0301	A.1.1	1		
Verknúmer	Teiknúmer	Útgáfa		
HÖNNUNUR ÁSKILUR SÉR ALLAN RÉTT Á TEIKNINGUM - FJÓLFÖLDUN ER HÁÐ SKRIFLEGI SAMPYKKI				