

Flatir lóð 9

Gnúpverjahrepp

Raflagnateikningar geymsla

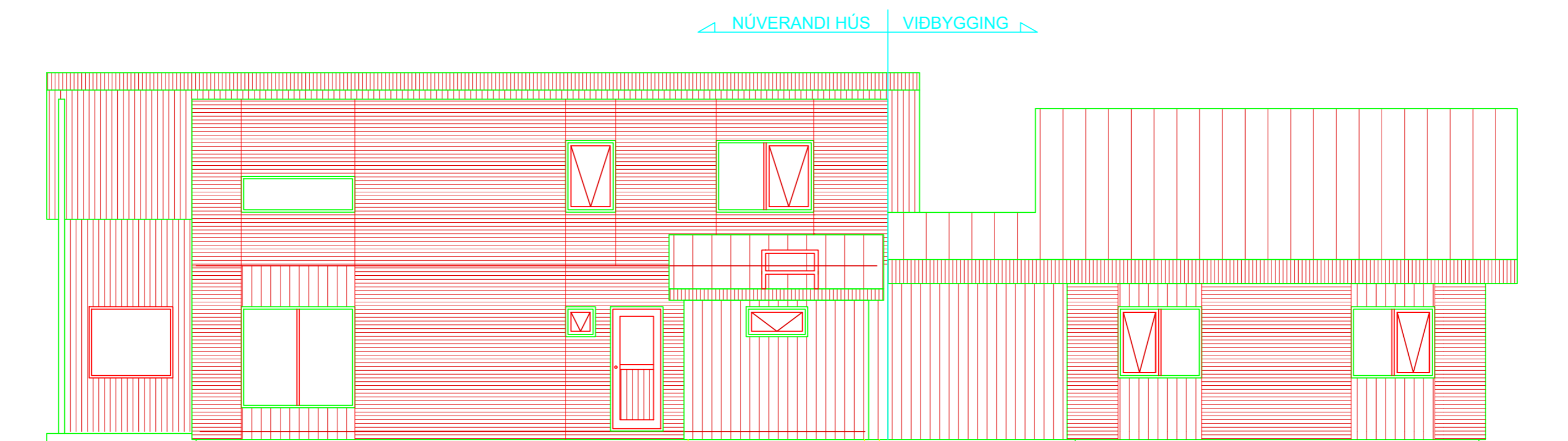

Teikningaskrá

- Nr.1 Afstöðu- einlínnumynd og snið
- Nr.2 Lágspennulagnir og ljósaplan
- Nr.3 Sökkulskaut

3N~400/230V
TN-S

GREINATAFLA T2

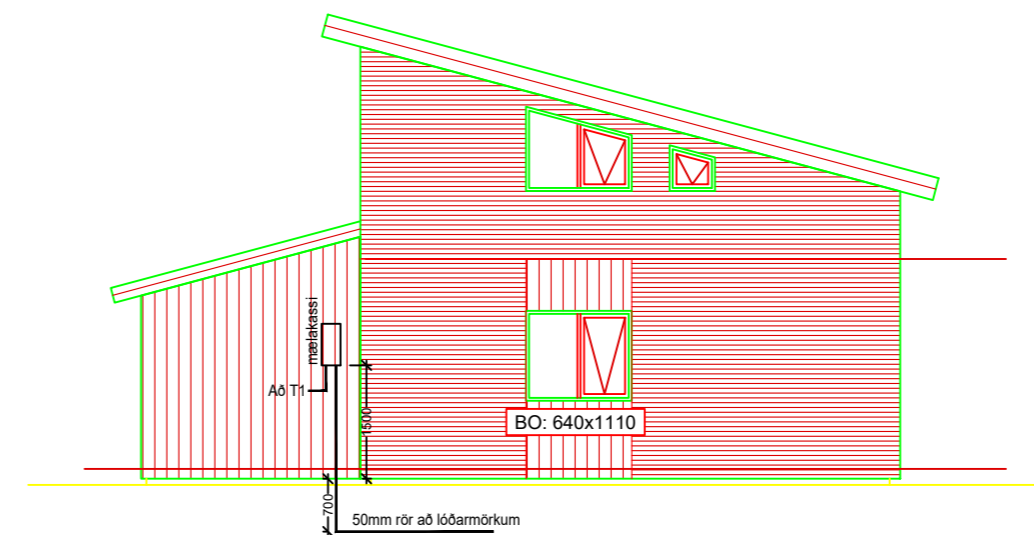
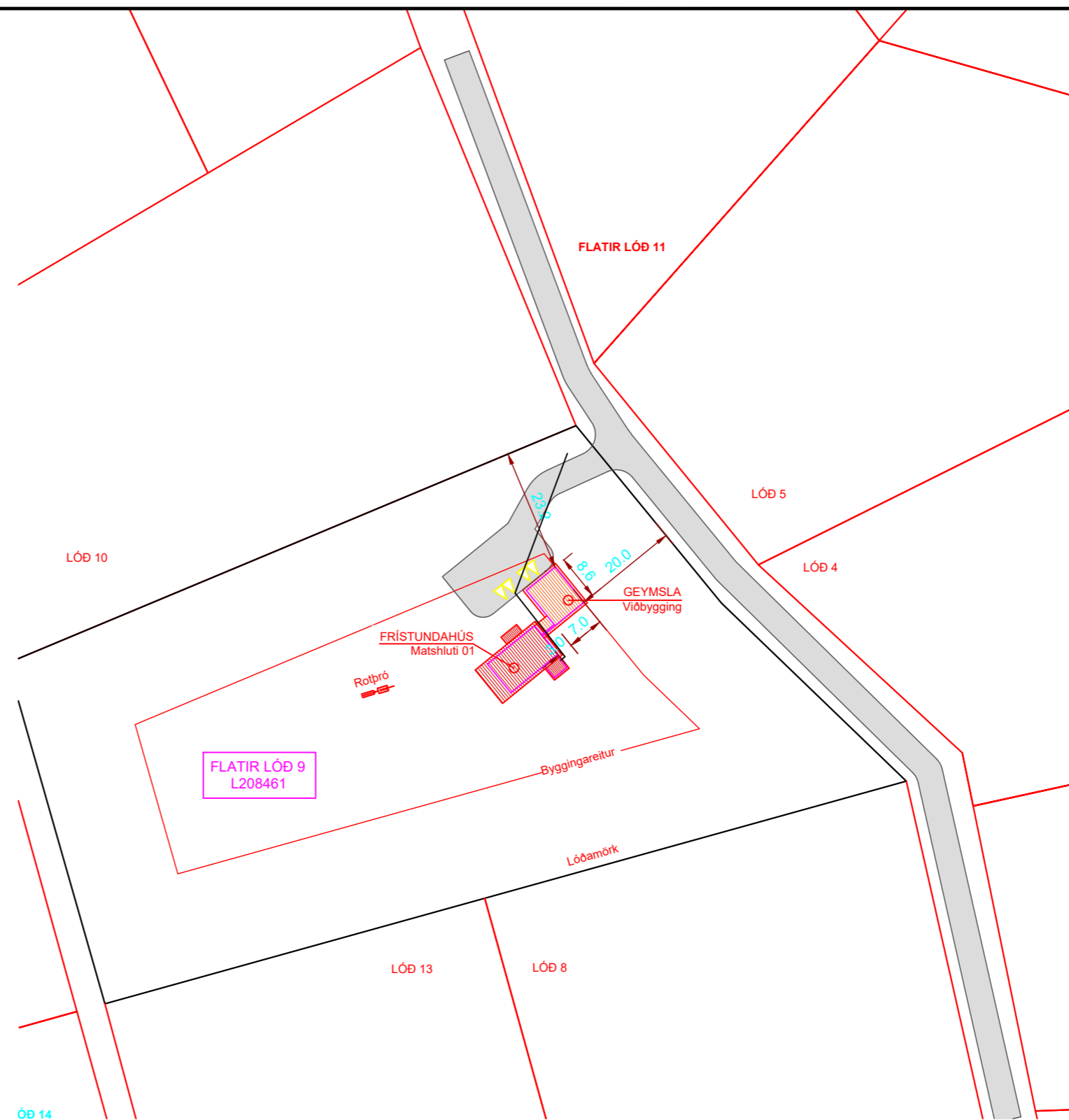
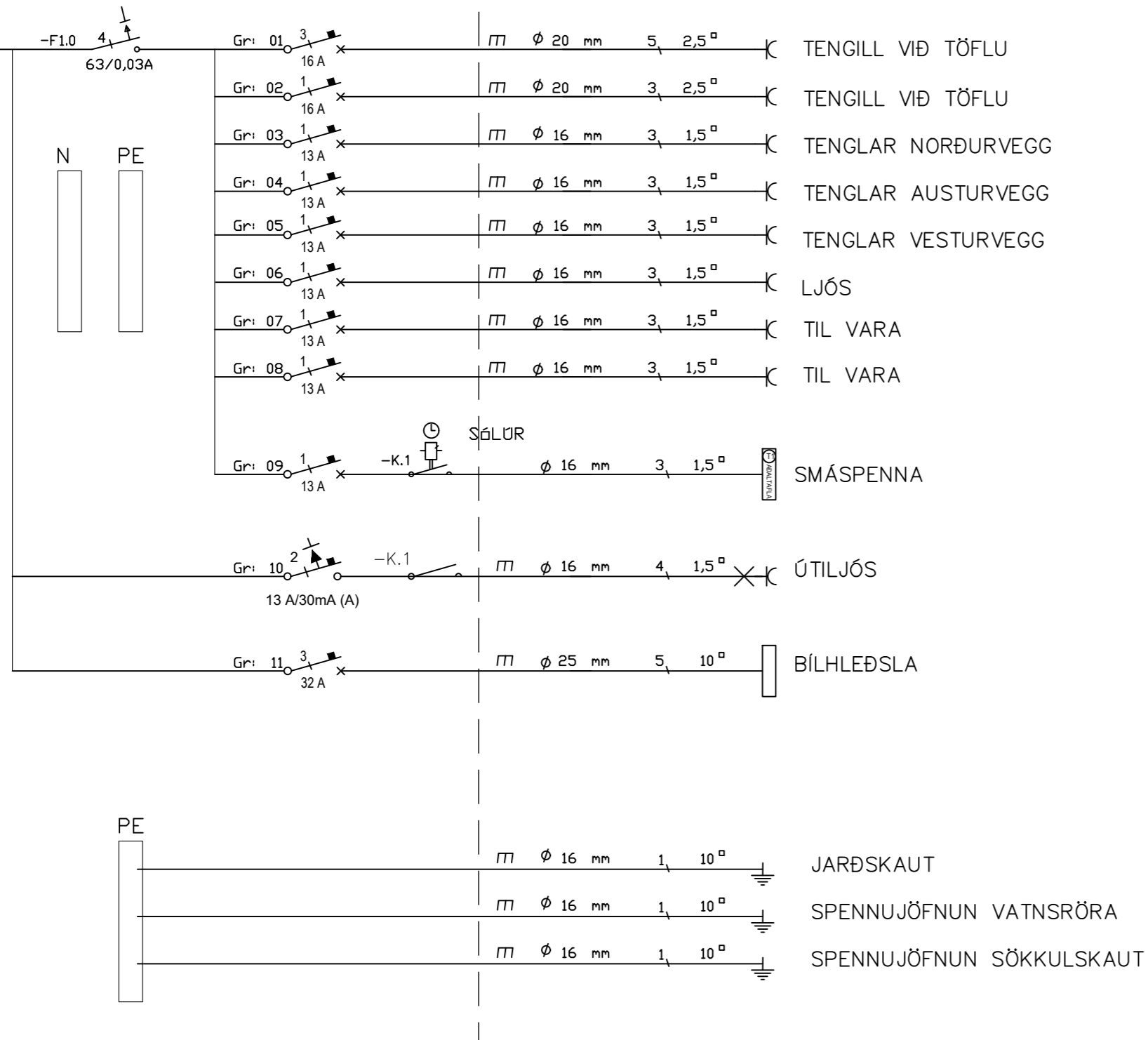

Skýringar

Tengja sal saman tvö neðstu járnin í sökkulveggnum allan úthringinn og að upptaki í tengibox. Setja skal tvo víralása á hver samskeyti. Steyputeinar skulu vera 12mm í þvermáli.

Öll mál eru í cm, nema annars sé getið.

Tafla og rafbúnaður skal vera af viðurkenndri gerð.

Hæð rofa er 110cm, hæð tengla er 20cm, nema annars sé getið.

Hæð tengla í eldhúsi, baði, þvottahúsi, vs og bílskúr skal vera 110cm

Málstraumur rofa skal vera 13A og tengla 16A

Hæð tengils við rofa skal vera sú sama og rofans.

Greinar eru ekki sýndar í öllum tilvikum að töflu, en eru þá merktar viðkomandi töflu og grein,

Vírar eru 1,5mm² í þvermál, nema annars sé getið.

Staðsetning rofa og tengla skal skoðast í samræmi við innréttingarteikningar.

Öll rör í smáspennu eru 20mm.

Verk skal unnið samkv. IST-200 staðli.

INNTAKSRÖR SKULU VERA 70 cm. UNDIR ENDANLEGU YFIRBORDI
INNTAKSRÖR VEITU Ø 50 mm + Ø 32 mm FYRIR LÓÐARLÝSINGU
INNTAKSRÖR FYRIR SÍMA Ø 50 mm
INNTAKSRÖR LEGGIST AÐ LÓÐARMÖRKUM
HEIMTAUG RAFVEITU 400V / 230 V, 3 x 50 A

Breytingar:

| | |
|-------|-----------|
| D | |
| C | |
| B | |
| A | |
| Dags: | Breyting: |

Undirskrift aðalhönnuðar:

Sigurður Á Pétursson kt.051177-4959

Verkefni:

Flatir lóð 9
Gnúpverjahrepp

Teikning nr:
1

Verk nr:
2023-127

Útprintað:
20.1.2024

Heiti teikningar:

Afstöðu- einlínunmynd
og snið

Mælikvarði:

1:500 1:100

Dags:

Janúar 2024

Teiknað:

S.Á.P

Hannað:

S.Á.P

Rafhönnun ehf

Birkigrund 20
800 Selfoss

Sími: 664 0047
Tölvupóstur: siggi@ror.is

Sigurður Ágúst Pétursson
Rafmagnsiðnifræðingur
kt: 051177-4959

Rafhönnun

ANDI HÚS VIÐBYGGING

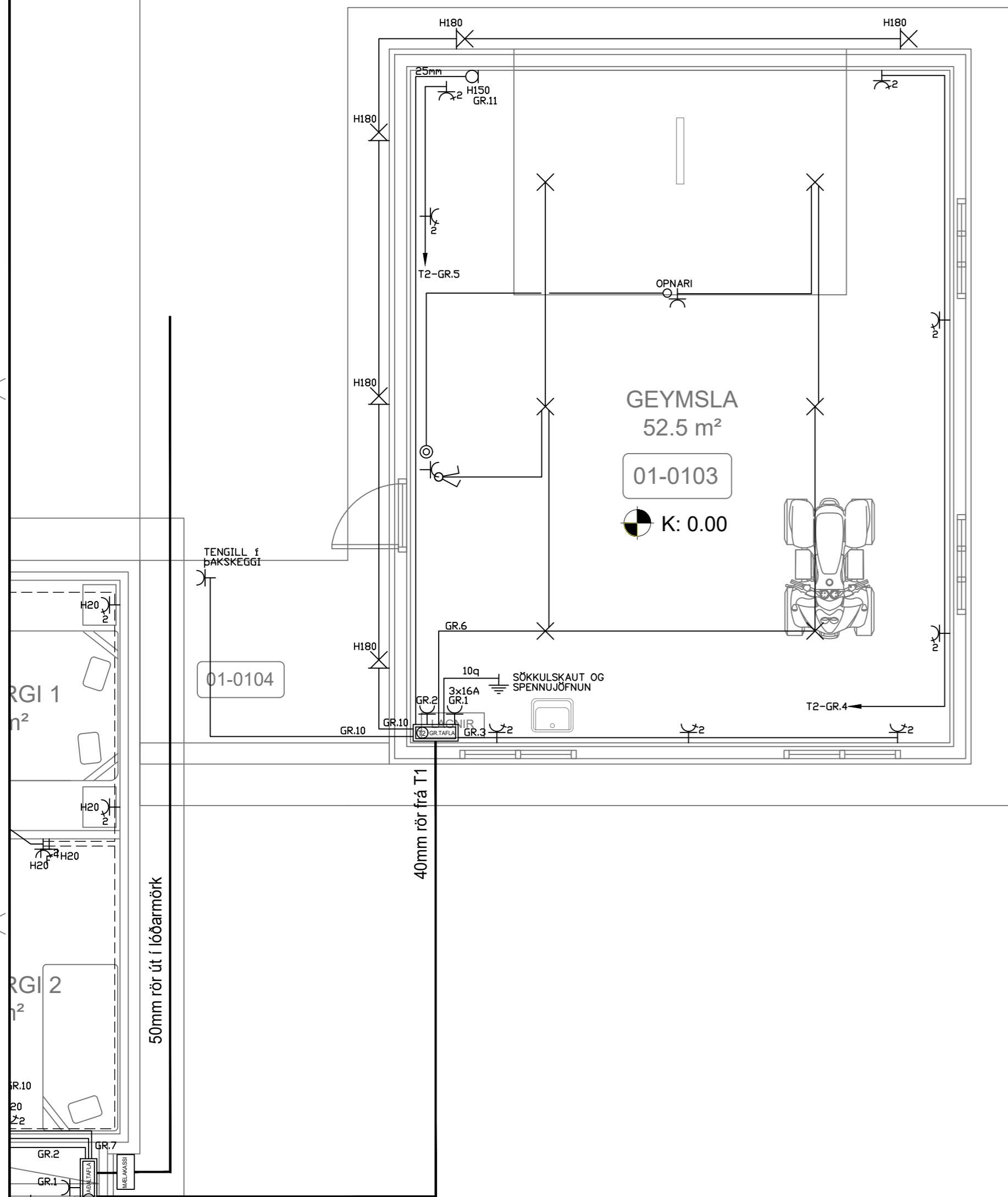

GING

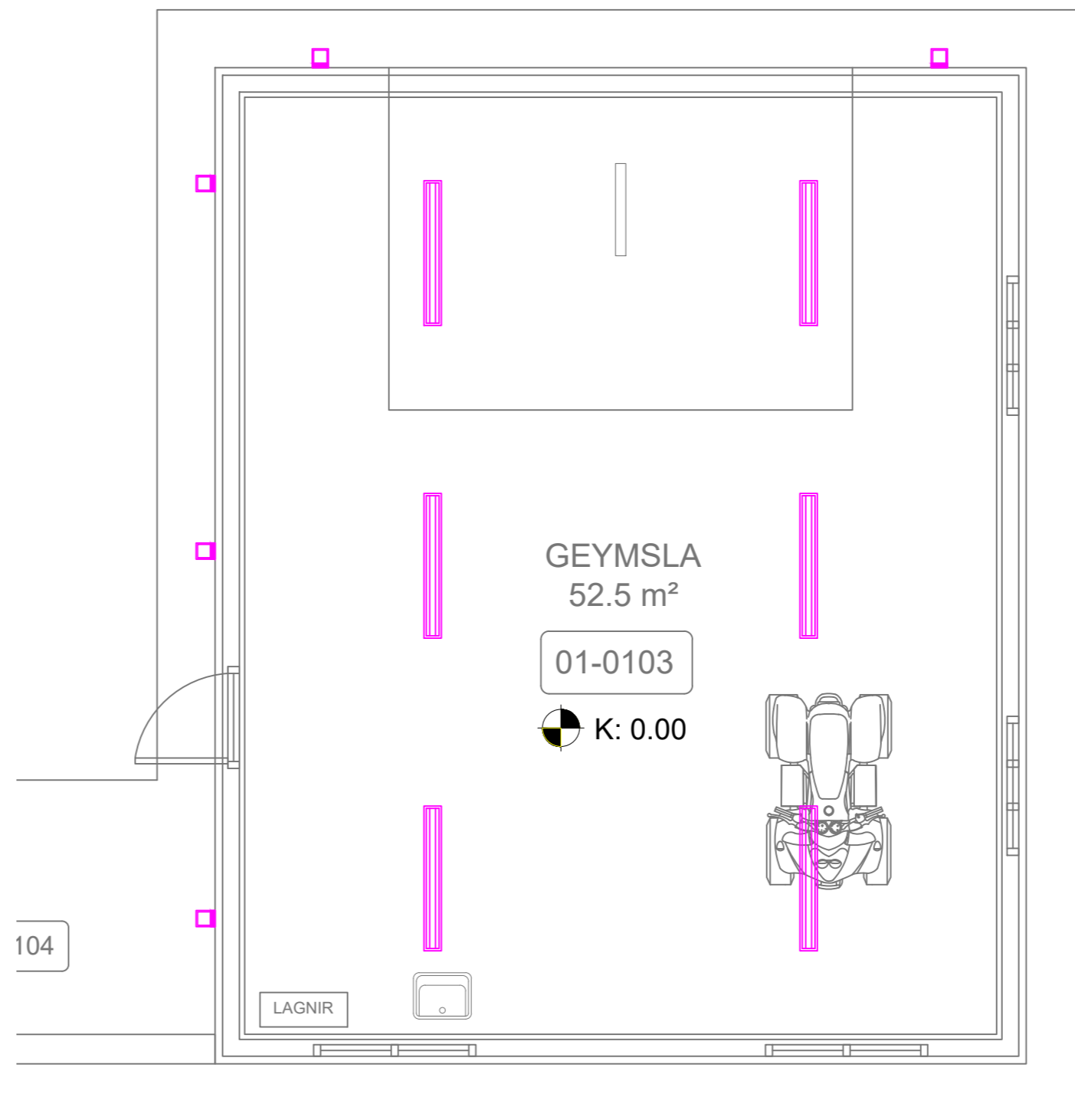

| | |
|--|--|
| | Jarðtenging |
| | Tvöfaldur tengill |
| | Einfaldur tengill |
| | Rofi og tengill í sömu hæð (1100 mm) |
| | Rofi |
| | Samrofi |
| | Tvöfaldur rofi |
| | Krossrofi |
| | Þrýsti-rofi/dimmer |
| | Tengill m/næturljosi |
| | Veggljós |
| | Lofthljós |
| | Hátalaratengill |
| | Símatengill |
| | Loftnetstengill |
| | Hreyfiskynjari |
| | Tafla / mælakassi |
| | Reyfskynjari |
| | Bjalla |
| | Handboði |
| | Rör upp á næstu hæð |
| | Rör niður á næstu hæð |
| | Rör gegnum hæð |
| | Halogenljós í lofti |
| | Halogenljós í lofti |
| | Halogenljós í vegg |

INNÞAKSRÖR SKULU VERA 70 cm. UNDIR ENDANLEGU YFIRBORDI
 INNÞAKSRÖR VEITU Ø 50 mm + Ø 32 mm FYRIR LÓÐARLÝSINGU
 INNÞAKSRÖR FYRIR SÍMA Ø 50 mm
 INNÞAKSRÖR LEGGIÐ AÐ LÓÐARMÖRKUM
 HEIMTAUG RAFVEITU 400V / 230 V, 3 x 50 A

| | |
|-------------|---------------------------|
| Breytingar: | Undirskrift aðalhönnuðar: |
| D | |
| C | |
| B | |
| A | |
| Dags: | Breyting: |

Undirskrift raflagnahönnuðar:
 Sigurður Á Pétursson kt.051177-4959

Verkefni:
Flatir lóð 9
Gnúpverjarepp

Teikning nr: **2** Verk nr: 2023-127
 Útprintað: 20.1.2024

Helt teikningar:
Raflagnir
Lágspenna og ljósaplan

Mælikvarði: 1:50
 Dags: Janúar 2024

Rafhönnun ehf
 Birkigrund 20 Sími: 664 0047
 800 Selfoss Tölvupóstur: siggi@ror.is

Sigurður Ágúst Pétursson
 Raflagnisráðgjafi
 kt: 051177-4959



NÚVERANDI HÚS

VIÐBYGGING

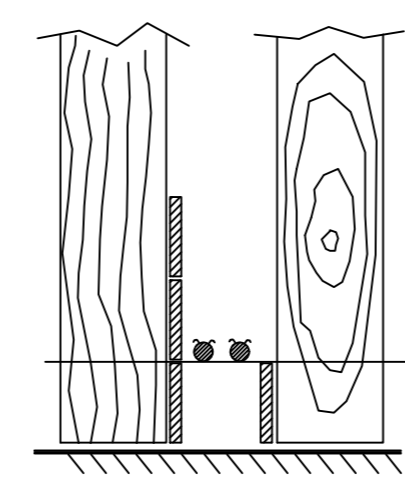
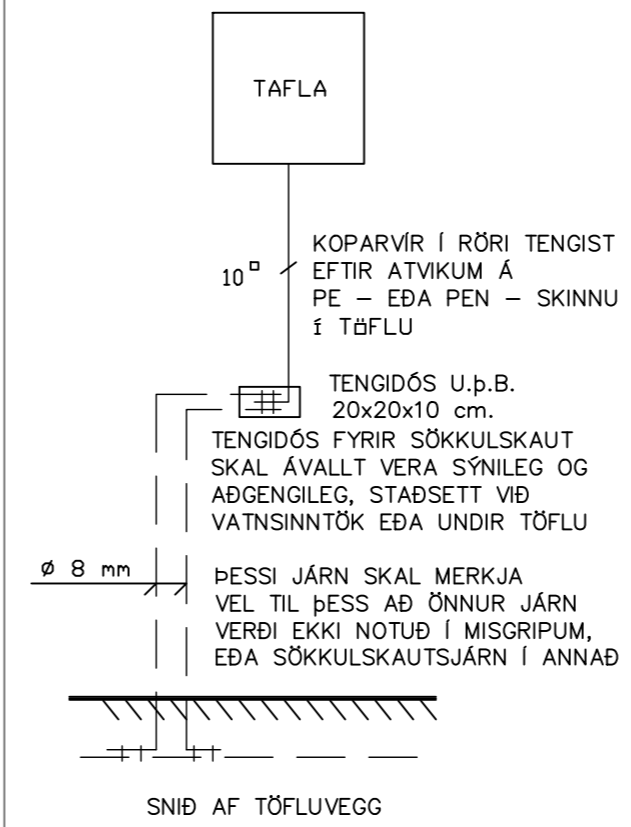
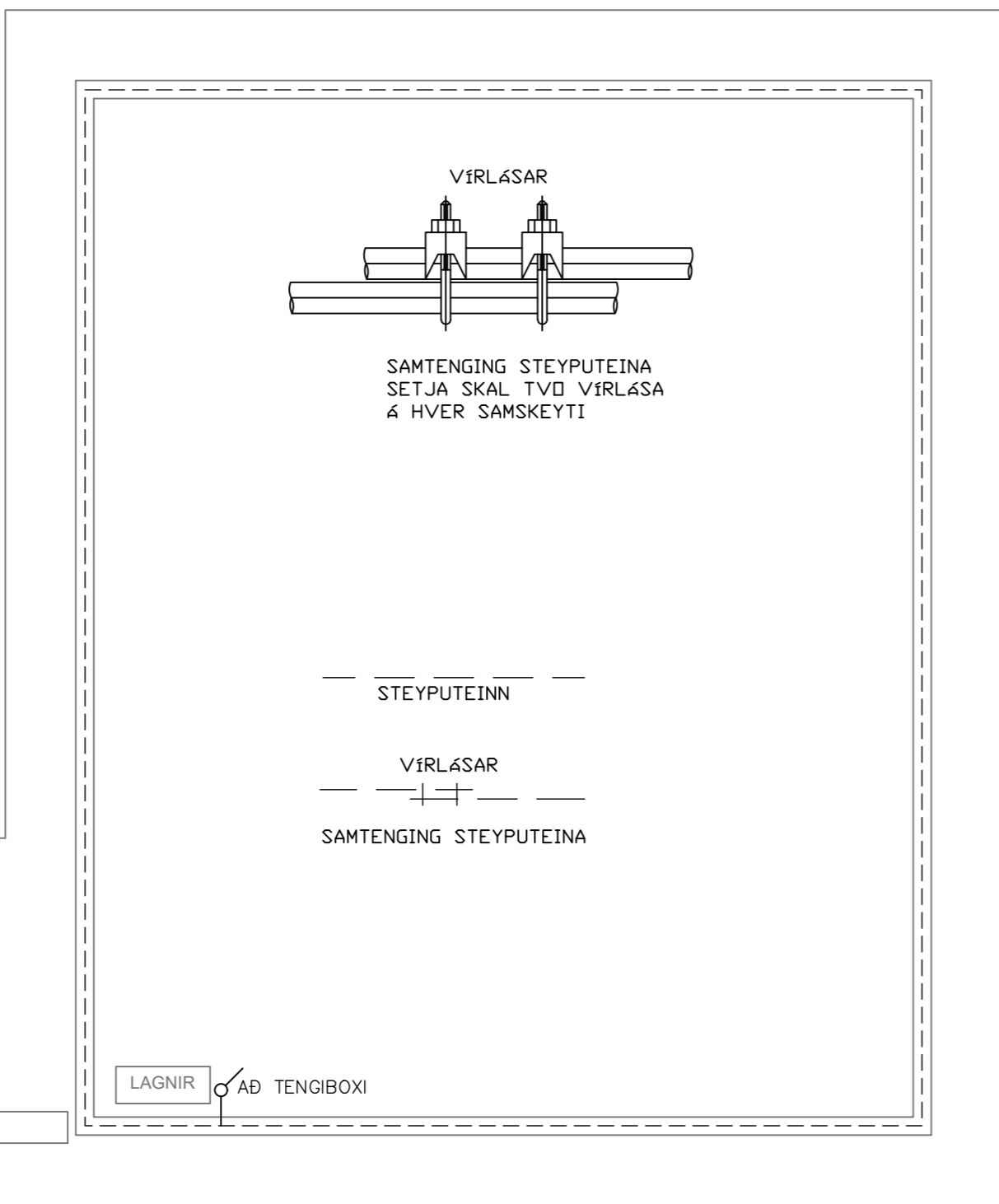
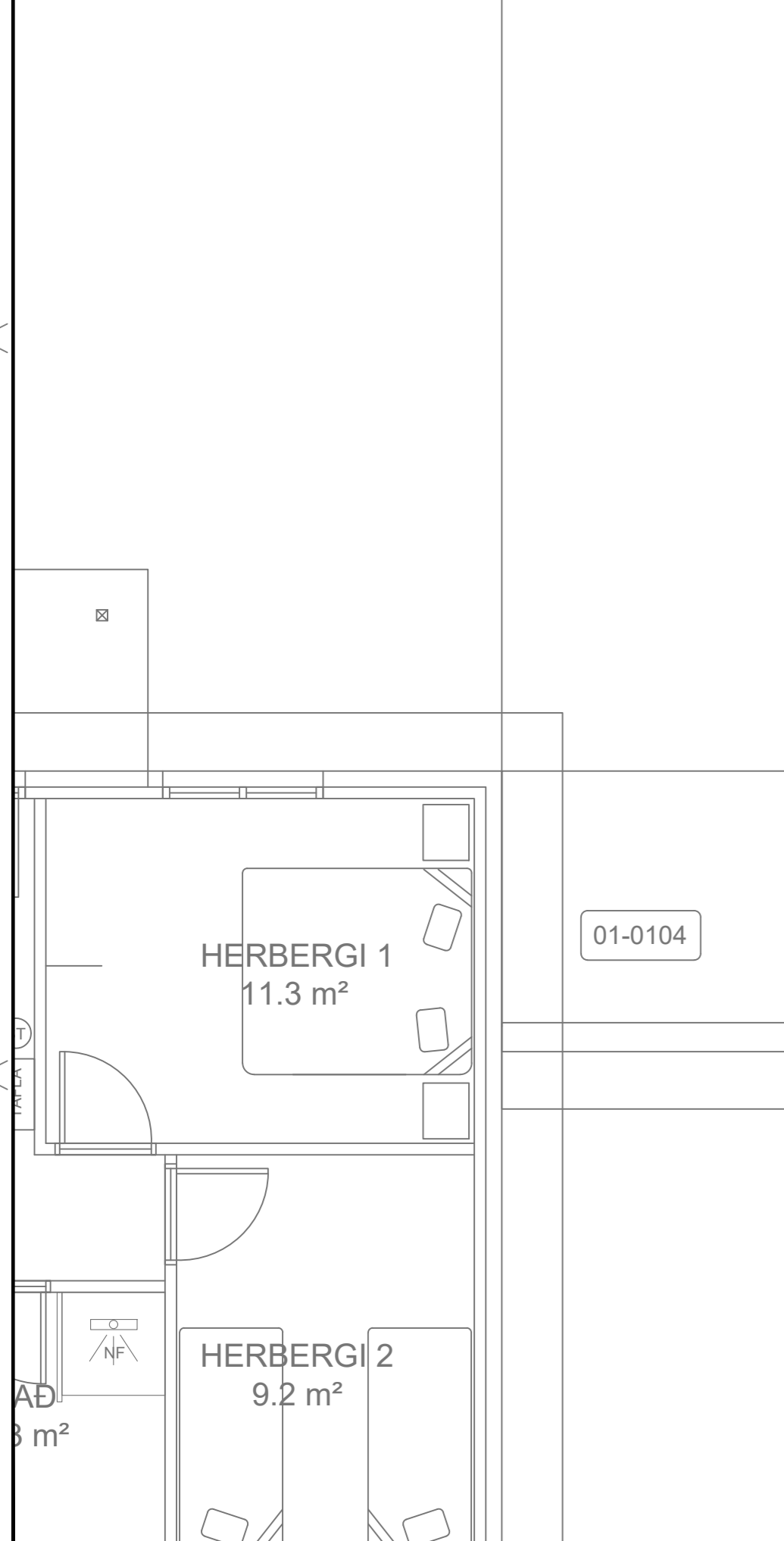

| | |
|----------------|--|
| ⊕ | Jarðtenging |
| ⊕ ² | Tvöfaldur tengill |
| ⊕ | Einfaldur tengill |
| ⊕ | Rofi og tengill í sömu hæð (1100 mm) |
| ⊕ | Rofi |
| ⊕ | Samrofi |
| ⊕ ² | Tvöfaldur rofi |
| ⊕ | Krossrofi |
| ⊙ | Þrýsti-rofi/dimmer |
| ⊕ | Tengill m/næturljósi |
| ⊗ | Veggljós |
| ⊗ | Lofthljós |
| ⊕ | Hátalaratengill |
| ⊕ | Símatengill |
| ⊕ | Loftnetstengill |
| ⊕ | Hreyfiskynjari |
| ■ | Tafla / mælakassi |
| ■ | Reyfskynjari |
| ⊕ | Bjalla |
| ⊕ | Handboði |
| ⊕ | Rör upp á næstu hæð |
| ⊕ | Rör niður á næstu hæð |
| ⊕ | Rör gegnum hæð |
| ◆ | Halogenljós í lofti |
| ■ | Halogenljós í lofti |
| ⊕ | Halogenljós í vegg |

INNTAKSRÖR SKULU VERA 70 cm. UNDIR ENDANLEGU YFIRBORDI
INNTAKSRÖR VEITU Ø 50 mm + Ø 32 mm FYRIR LÓÐARLÝSINGU
INNTAKSRÖR FYRIR SÍMA Ø 50 mm
INNTAKSRÖR LEGGIST AÐ LÓÐARMÖRKUM
HEIMTAUG RAFVEITU 400V / 230 V, 3 x 50 A

| | | | | |
|-------------|-------------------------------|----------------|------------------|---------------------------------------|
| Breytingar: | Undirskrift aðalhönnuðar: | Verkefni: | Helt teikningar: | Rafhönnun ehf |
| D | | Flatir lóð 9 | Raflagnir | Birkigrund 20 Sími: 664 0047 |
| C | | Gnúpverjahrepp | Sökkulskaut | 800 Selfoss Tölvupóstur: siggi@ror.is |
| B | Undirskrift raflagnahönnuðar: | Teikning nr: | 3 | Sigurður Ágúst Pétursson |
| A | | Verk nr: | 2023-127 | Raflagnisfræðingur |
| Dags: | Breyting: | Mælikvarði: | 1:50 | kt: 051177-4959 |
| | | Útrentað: | 20.1.2024 | |
| | | Dags: | Janúar 2024 | |
| | | Hannað: | S.Á.P | |
| | | | S.Á.P | |

