

ALMENNT SNID FYRIR GÓLFHITALAGNIR OG NEYSLUVATN RÖR Í RÖR. KV. 1:20

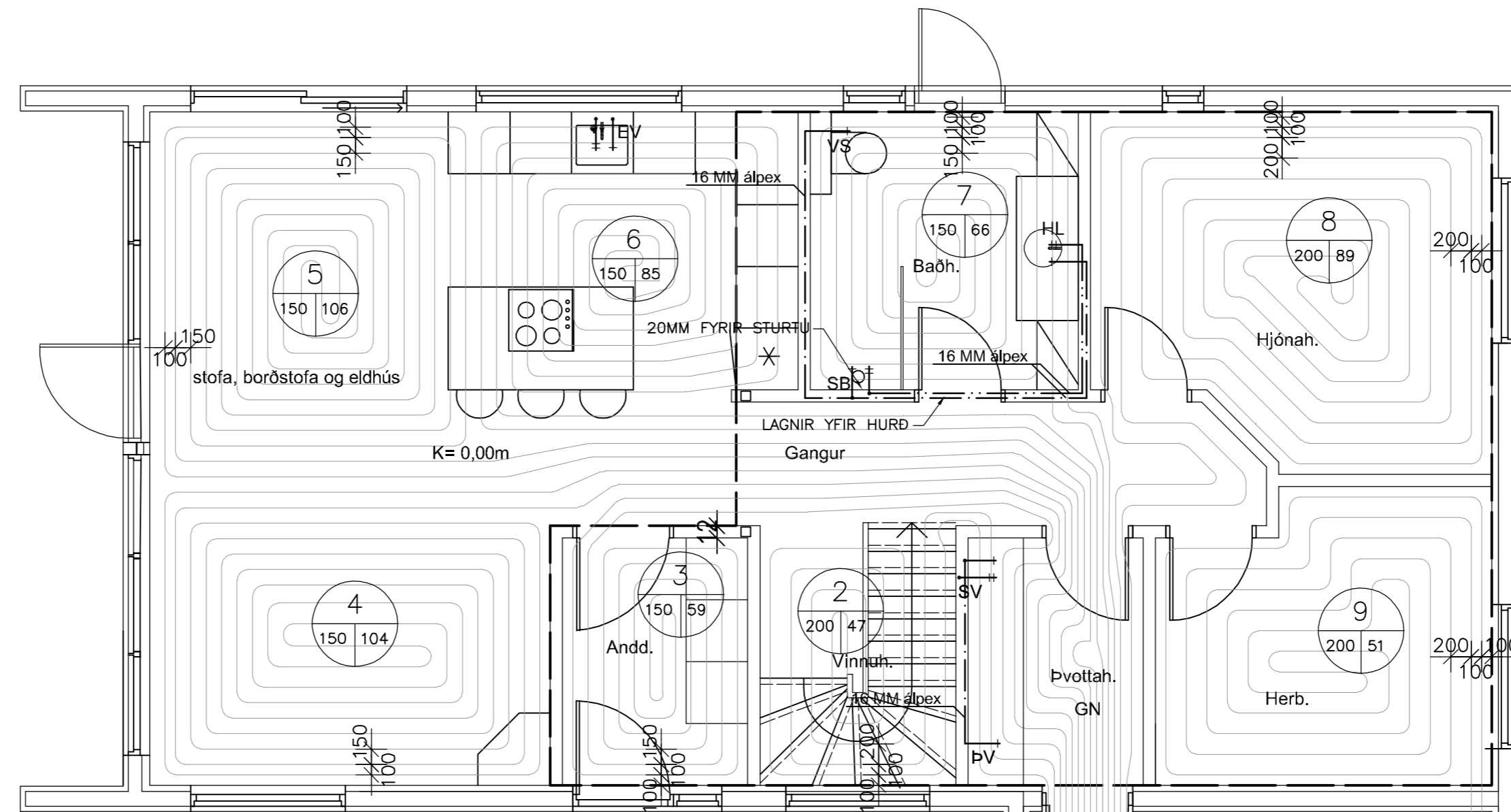

GRUNNMYND GÓLFHITA-OG NEYSLUVATNSLAGNIR KV. 1:50

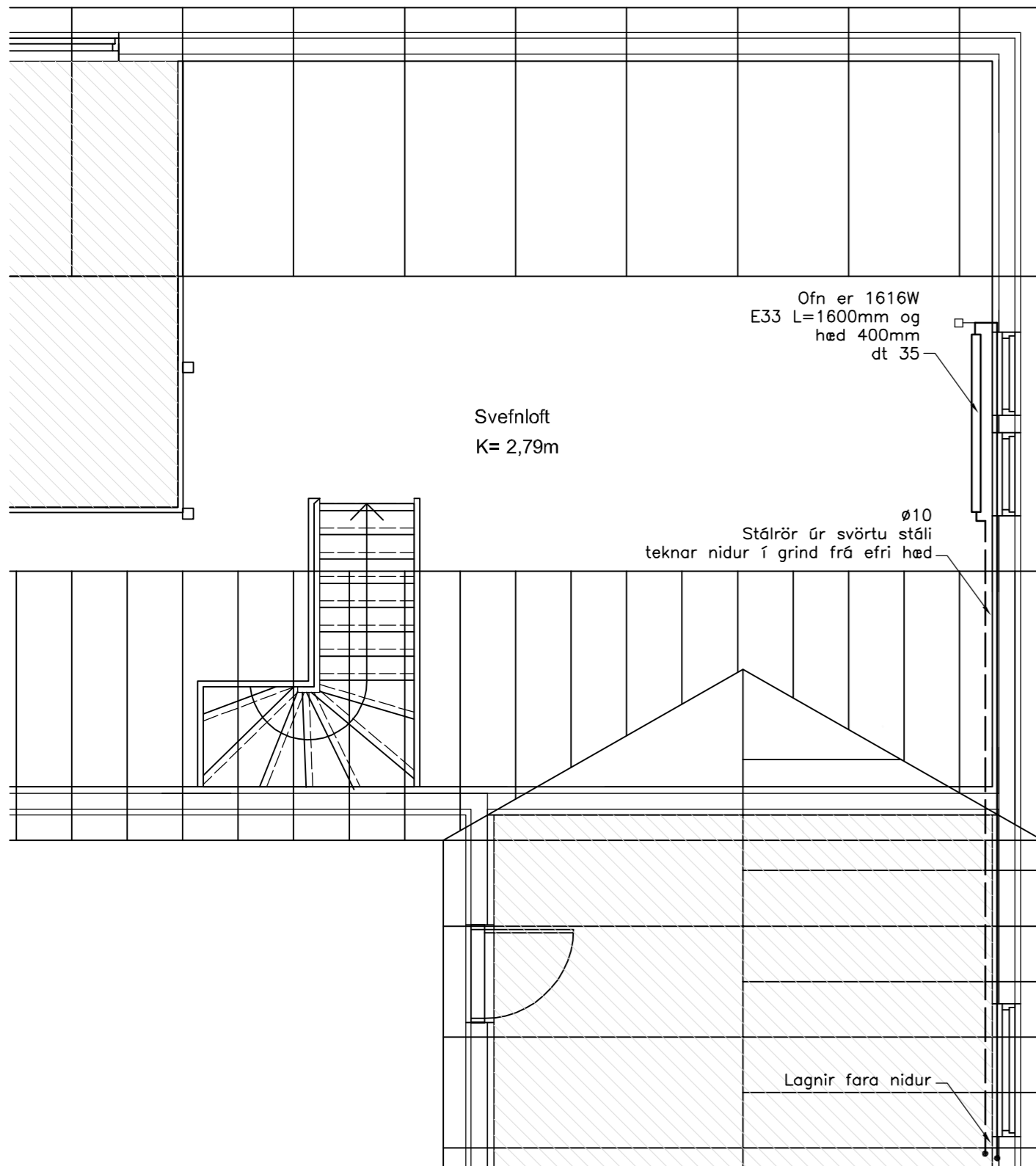

GRUNNMYND OFN FYRIR SVEFNLOFT KV. 1:50

Lyngbrekka 5		
Slaufa nr.	Mest lengd	Staðsetning
	m	
1	60	
2	47	
3	59	
4	104	
5	106	
6	85	
7	66	
8	89	
9	51	
Alls	667	

GÓLFHITALAGNIR (SKÝRINGAR)

Í GÓLFHITALAGNIR ERU NOTUÐAR TIL GERÐAR HITAGLÍN PEX-RÖR MED SÖREFNISKAÐU SEM LÖGD ERU Í PLÖTU MED 100 MM MILLIBILI NEST ÖNDEGGJUM EN ALMENNT 150-200MM MILLIBILI SBR. GRUNNMYND. ÞAR SEM LYKKJUR ERU FYRIR 100M LANGAR ERU RÖR 20X2,25 MM. ANNARS 16X2MM. AÐRAG KEMUR Á AÐRAGVERJA LÖGN ÞAR SEM LAGNIR LUGGJA MJÖG ÞEIT SAMAN EINS OG Í ÞVOTTAHÚSI OG GEYMSLU.

LAGNIRNAR TENGJAST SÍÐAN VID GÓLFHITASKISTU Í BLASKUR SEM KEMUR FULLESON FRÁ FRAMLEIÐANDA MED ÖLLUM TILHEYRANDI BÚNAÐI FYRIR KERFIÐ EINS OG UPPLÖUNARDELLU, LOKUM, STILLITJÁM, MÓTORLOKUM, THERMÓSTÖTUM O.S.H. GERT ER RÁÐ FYRIR HÆGLAUSUM THERMÓSTÖTUM SEM STAÐSETT ERU Á VEGG OG STJÓRNA MÓTORLOKUM Á HVERRI SLAUFU.

GERT ER RÁÐ FYRIR AÐ K-GILDI GLUGGA Í STOFU SE <=1,6. KERFIÐ SKAL HÉSTIREYNT ÞREPASKIPT SAMKV. LEIÐB. FRAMLEIÐANDA.

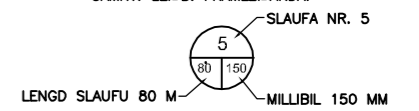

4 KG ÞRISTINGUR SKAL VERA Á GÓLFHITALÖGNUM MEÐAN STEYPT ER.

BREYTINGAR | DAGS: 15.04.22 sökklum bætt við

UNDIRSKRIFT AÐALH.:

VERKNÚMUR OG TEIKN.NR.: **120816 L03**

HEITI UPPDRÁTTAR: Lagnir gólfhiti

DAGS: 10.08.2016

TEIKNAD AF: BMS

MÁL: 1:50

VERK: Lyngbrekka 5, Syðri Brú í Grímsnesi

AV
TEIKNISTOFA A.V.J.

BJARKI MÁR SVEINSSON
Brekjubraut 13, 230 Reykjanesbæ. Sími 690-0172
email: bjarkisveinsson@yahoo.com Kt.: 170172-5749

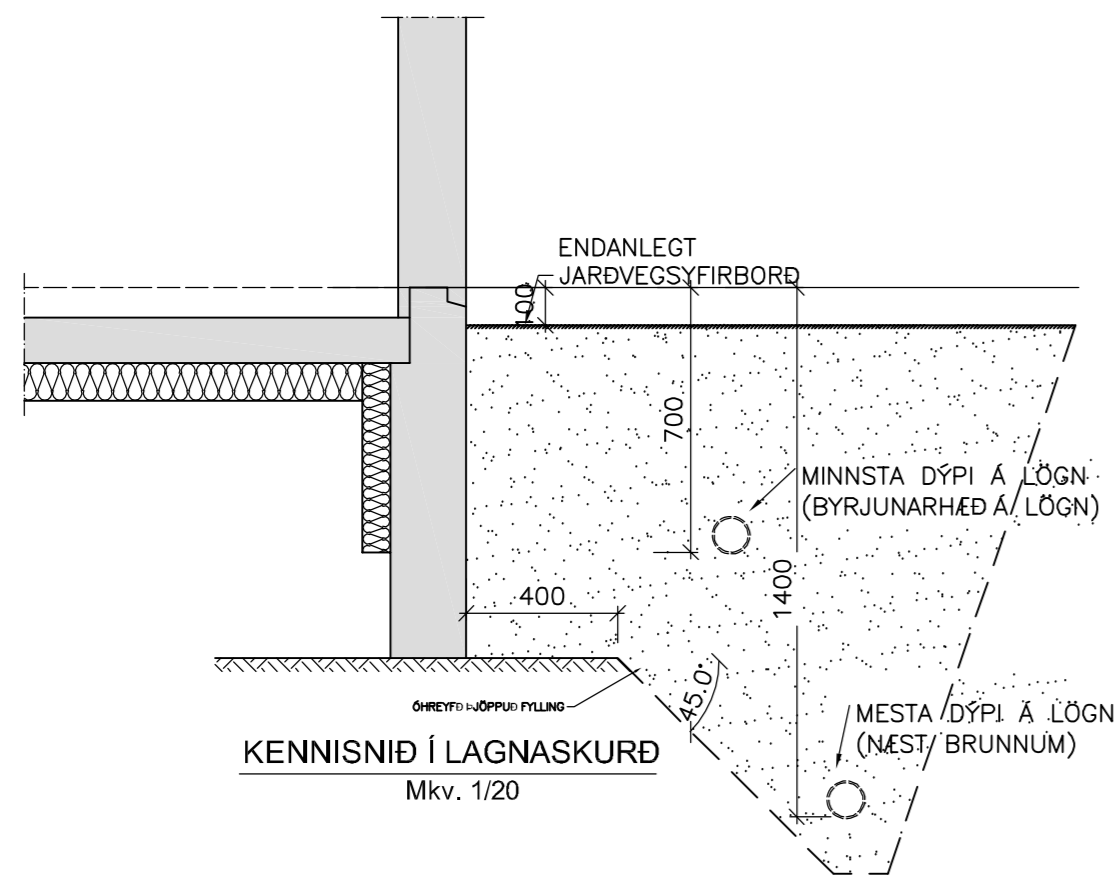
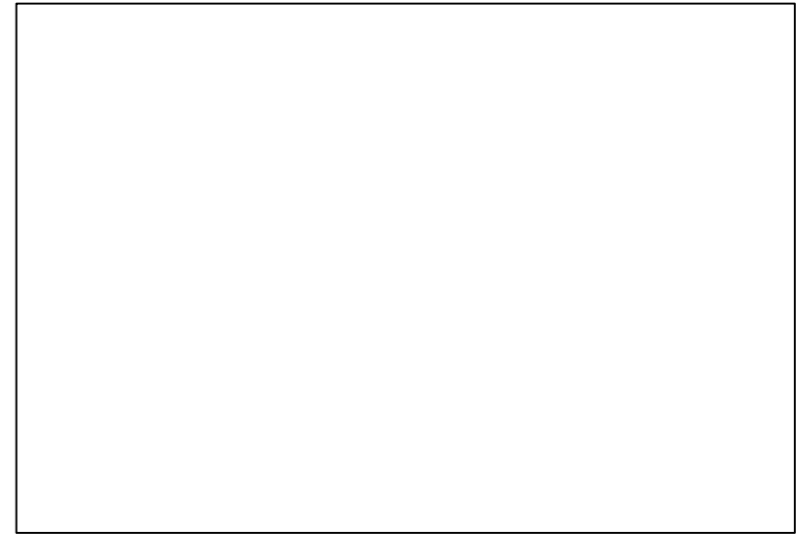
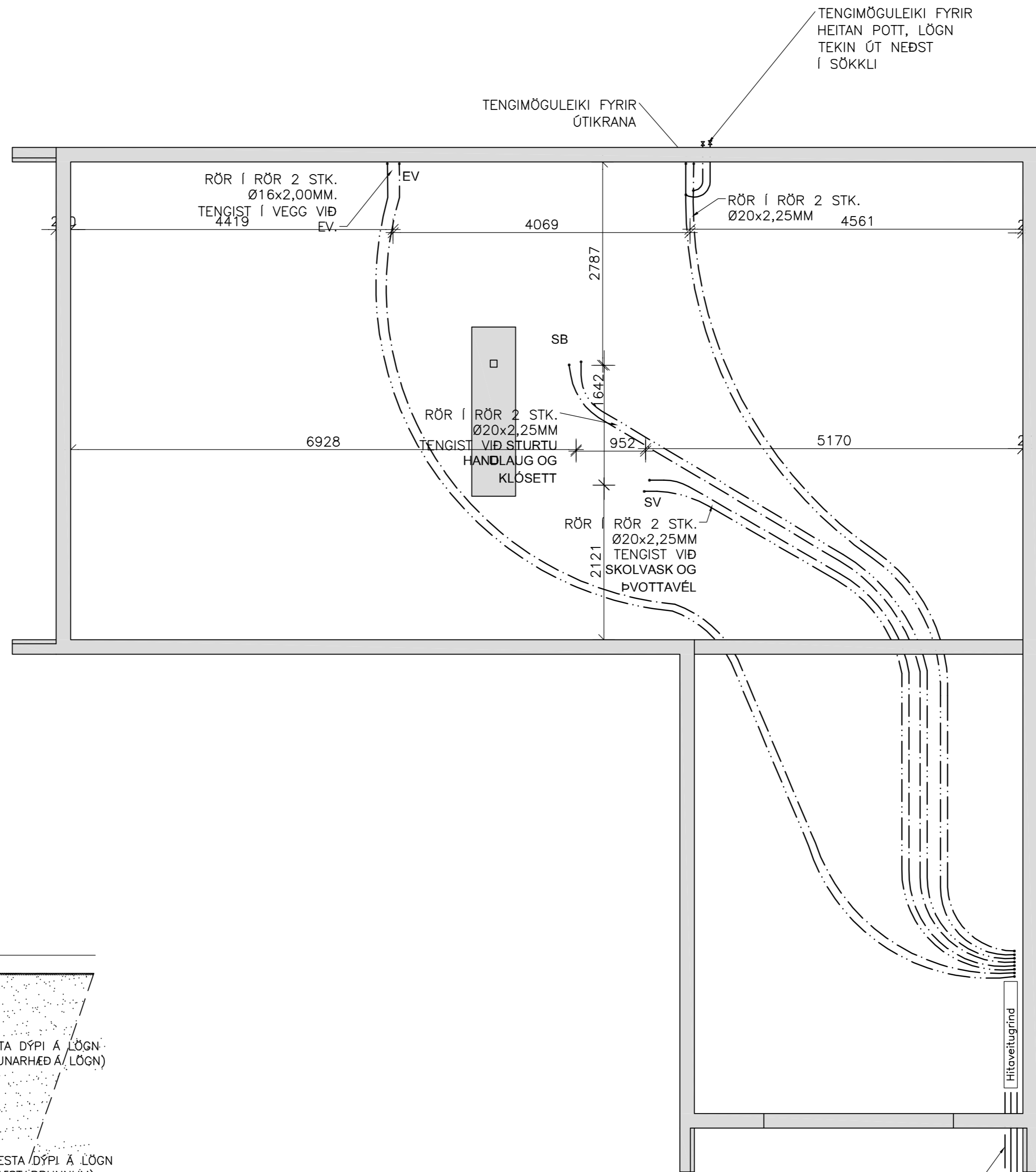

NEYSLUVATN (SKÝRINGAR)

STÆRÐ HÖRA ER 25 MM FYRIR STOFNLAGNIR 18-20 MM FYRIR STURTU EN 18MM FYRIR ÖNNUR BLÖNDUNARTÆKI. VERTUKU SKAL STADRETTANNAVLEGA ALLA STUFTA TIL TENGINGAR VED TEGI. STUFAR SKULU VERA FESTIR. TRYGGILEGA HANNG AD HEIR KOMI UT UR VEGG. HETTA SKAL MED STUTUM HANNG AD HETTING SE VATNSHELLO. YFIR ÖLL GÖT KOMA ROSETTUR. PIPUR I VEGGUM ERU PPR EDA ALPEX OG SKAL EINANGRA MED 20 MM GLEULLARHÖLUM OG VAFDAR MED PLASTIK EDA SAMSVARANDE FRAGAENE. KRANAR FYRIR HEITT VATN SKULU VERA VINETRA MEGNIN. KEFIB SKAL HEITSTREYF HREPAKIPT SAMV. LEIOB. FRAMLEIÐMÁ.

Ø75 IDRÁTTARRÖR FYRIR KALDAVATNSHEIÐ Ø32 PEH DÝPI A.M.K. 1,2 M

INNTÖK, IDRÁTTARRÖR FYRIR HEITT VATN, RAFMAGN, O.F.L. SBR. INNTAKSMÁT HITAVEITU

GRUNNMYND NEYSLUVATNSLAGNIR 1:50
LYNGBREKKA NR. 5

BREYTINGAR	DAGS:	5.04.22 sökkjum bætt við
UNDIRSKRIFT AÐALH.:		
VERKNÚMÉR OG TEIKN.NR.: 120816 L02		
HEITI UPPDRÁTTAR: Lagnir neysluvatn, snið		
DAGS:	10.08.2016	
TEIKNAD AF:	BMS	
MÁL:	1:50	
VERK:	Lyngbrekka 5, Syðri Brú í Grímsnesi	
	BJARKI MÁR SVEINSSON	
TEIKNISTOFA A.V.J.	Breikubraut 13, 230 Reykjanesbæ. Sími 690-0172 email: bjarkisveinsson@yahoo.com Kt.: 170172-5749	

SKÝRINGAR

- 1 KÚLULOKI
- 2 RENNILOKI
- 3 HITAMÆLIR
- 4 ÞRÝSTIMÆLIR
- 5 RENNSLISMÆLIR
- 6 EINSTREYMISLOKI
- 7 TÆMINGARLOKI
- 8 SÍA
- 9 HEMILL
- 10 ÞRÝSTIJAFNARI - T.D. DANFOSS AVP-15
- 11 BLINDAÐUR TENGIMÖGULEIKI FYRIR SNJÓBRÆDLSU
- 12 ÖRYGGISLOKI - 6 KG/CM2
- 13 STILLITÉ
- 14 SLAUFULOKI - T.D. DANFOSS AVDA-15
- 15 HITA- OG ÞRÝSTIST. LOKI T.D. AVTQ 14
- 16 FORHITARI Á NEYSLUVATN T.D. CB52-30

1. MERKINGAR

- X: OPNANLEGUR GLUGGI EDA OPIN RIST
- F: LOFTHITASTÝRÐUR FRAMRÁSARLOKI
- B: VATNSHITASTÝRÐUR BAKRÁSARLOKI
- BR: BRUNNUR
- BS: BRUNASLANGA
- GN: GÖLFNIÐURFALL
- Þ: ÞAKNIÐURFALL
- EV: ELDHÚSVASKUR
- SV: SKOLVASKUR
- ÞN: ÞAKNIÐURFALL

- ÞV: ÞVOTTAVÉL
- ÞU: ÞURRKARI
- UV: UPPÞVOTTAVÉL
- HL: HANDLAUG
- BK: BADKAR
- SB: STEYPIBAD
- VS: VATNSSALERNI
- GH: GÖLFSTÚTUR FYRIR TENGINGU
- BAKRENNSLIS HITAVEITU
- HREINSILOK
- HR: KRANI MEÐ SLÖNGUSTÚT
- F: FALLPÍPA
- SS: KRAMI MEÐ SLÖNGUSTÚT
- TK: TÆMINGARKRANI
- NF: NIÐURFALL MEÐ VATNSLÁS UTANHÚSS
- UK: ÚTIKRANI

- PÖKKUÐ SKOLPLÖGN
- JARÐVATNSLÖGN
- PÖKKUÐ REGNVATNSLÖGN
- PÖKKUÐ REGN- OG JARÐVATNSLÖGN
- KALDAVATNSHEIMÆÐ
- KALT NEYSLUVATN
- HEITT NEYSLUVATN
- RENNILOKI
- LOFTPÚÐI Ø25 L=30 CM
- FRAMRENNSLI HITALAGNA
- BAKRENNSLI HITALAGNA
- LOFTRÁS YFIR ÞAK

LEGA LAGNA:

- PU: PÍPA FER UPP
- PN: PÍPA FER NIÐUR
- VG: VID GÖLF
- VL: VID LOFT
- ÍR: Í RAUF
- ÍV: INNAN Í VEGG
- ÍE: INNAN Í EINANGRUN
- ÁV: Á VEGG
- ÍPL: Í PLÖTU
- UL: UNDIR LOFTI
- OL: OFAN Á MILLILOFTI
- YD: YFIR DYRUM

2. FRÁRENNSLISLAGNIR

GRUNNI

SKOLP- OG REGNVATNSLAGNIR INN Í OG MEÐFRAM SÖKKLUM AD BRUNNUM SKULU VERA ÚR STÍFU PLASTI (PVC) PAKKADAR MEÐ GÜMMÍHRINGJUM EN FRÁ BRUNNUM AD TENGISTAD VID LÓÐARMÖRK KOMI STEINLAGNIR (ST), EN PÓ ER HEIMILT AD NOTA PEH LAGNIR Í STAD STEINLAGNA.

YFIR ALLAR JARÐVATNSLAGNIR SKAL SETJA DRENMLÖR NR. 1 OG SÍUDÚK.

OFAN BOTNPLÖTU

LAGNIR SÉU ÚR VIÐURKENNDU PLASTI TIL NOTKUNAR INNHÁSS (T.D.POLYPROPYLEN). FESTINGAR Á FALLPÍPUM SKULU VERA VID HVERJA GÖLFPLÖTU OG TVÆR Á MILLI PLATNA. EITT ÞENSLUSTYKKI SKAL VERA Á HVERRI HÆÐ EF SAMSKEYTI ERU SÖÐIN SAMAN, ANNARS ER NÆGILEGT AD DRAGA RÖR TIL Í MUFFUM, T.D. 10MM Í MUFFU, TIL AD TAKA UPP ÞENSLUNA. HREINSILOK SKULU VERA ÞAR SEM SÝNT ER Á TEIKNINGU. LÓÐRÉTTAR FALLPÍPUR SKULU VERA ÚR PLASTI OG EINANGRAST MEÐ 25MM GLERULLARHÖLKUM OG VEFJA MEÐ SÍALPAPPA EDA PLASTDÚK.

3. VATNSLAGNIR

HEIMÆÐAR FYRIR KALT VATN SÉU ÚR PEH PLASTI.

FRÁ MÆLAGRIND Í GEYMSLU KOMI STOFNAR ÚR PEX RÖRUM (RÖR Í RÖR) AD VOTRYMUM, KALT VATN EFST Í FYLLINGU UNDIR BOTNPLÖTUEINANGRUN EN HEITT VATN Í BOTNPLÖTUNNI. INNAN VOTRYMA ERU LAGNIR AD HREINLÆTISTÆKJUM ALPEXLAGNIR EINANGRADAR MEÐ ÁDRAGI Í VEGGJUM. NOTA SKAL VIÐURKENNDAR PÍPUR OG FITTINGS FRÁ SAMA FRAMLEIÐANDA OG FARA SKAL EFTIR LEIÐBEININGUM HANS VARÐANDI NOTKUN OG MEÐFERÐ EFNISINS SVO OG ÍST-67 OG DS-439. KERFIÐ SKAL ÞRÝSTIREYNT ÞREPASKIPT SAMKV. LEIÐB. FRAMLEIÐANDA.

4. HITALAGNIR

HITAKERFI ER GÖLFHITAKERFI MEÐ GÖLFHITAKISTUM. GÖLFHITAKERFIÐ ER BYGGT UPP MEÐ SLAUFUM SEM TENGIST DEILIKISTU. Í GÖLFHITALAGNIRNAR ERU NOTUÐ VIÐURKENND ÞAR TIL GERÐ PEX-RÖR MEÐ SÜREFNISKÁPU 16x2MM EDA 20x2.25MM. GÖLFHITALAGNIRNAR KOMA Í PLÖTU MEÐ 100-200MM MILLIBILI SBR. GRUNNMÝND. OFNAR. GÖLFHITALAGNIRNAR TENGJAST VID GÖLFHITAKISTU Í BÍLSKÜR. EN ÞÆR KOMA FULLBÚNAR FRÁ FRAMLEIÐANDA MEÐ ÖLLUM TILHEYRANDI BUNADI FYRIR KERFIÐ, EINS OG UPPBLÖNDUNARÐÆLU, LOKUM, STILLITJÁM, MÓTORLOKUM, THERMOSTÖTUM O.Þ.H. GERT ER RÁÐ FYRIR THERMOSTÖTUM Á HVERJU HITASVÆÐI SEM STAÐSETT ER Á VEGG OG STJÓRNA MÓTORLOKUM VID DEILIKISTU. KERFIÐ SKAL ÞRÝSTIREYNT ÞREPASKIPT SAMKV. LEIÐB. FRAMLEIÐANDA.

PÍPUR OG FITTINGS FYRIR FRAMRÁS OG BAKRÁS HITAKERFIS FYRIR SVEFNLOFT SKULU VERA SVÖRT STÁLROÐ. EINANGRA SKAL PÍPUR OG FITTINGS MEÐ 20-30MM GLERULLAR- EDA STEINULLARHÖLKUM MEÐ ÁFASTRI FILMU EDA ÞÁ ÁN FILMU EN VAFÐAR EFTIRÁ MEÐ PLASTDÚK EDA SÍALPAPPA. INNVEGGJALAGNIR ERU EINANGRADAR MEÐ ÁDRAGSEINANGRUN MEÐ ÁFASTRI FILMU. PÍPUR Í VEGGJUM SKULU LIGGJA MINNST 100 MM YFIR GÖLFPLÖTU.

ÖLL MÁL Á PÍPUM ERU ERU GEFIN UPP Í MM OG ERU ÞAÐ LÁMARKSINNANMÁL ÞEIRRA

ALLAR TENGINGAR ERU 10 MM

SKÝRINGAR - GÖLFHITAKISTA

- 1. Loki
- 2. Mótroloki tengdur ECL stjórnstöð
- 3. Einstreymisloki
- 4. Dæla, t.d. UPS 25-60
- 5. Öryggisloki, 6 kg/cm2
- 6. Hitanemi
- 7. Hitamælir
- 8. Þrýstimælir
- 9. Mótroloki tengdur CF-MC stjórnstöð
- 10. Lofttæming
- 11. Tæming
- 12. ECL stjórnstöð tengd vatnshitanemum
- 13. CF-MC stjórnstöð tengd hitanemum í rýmum

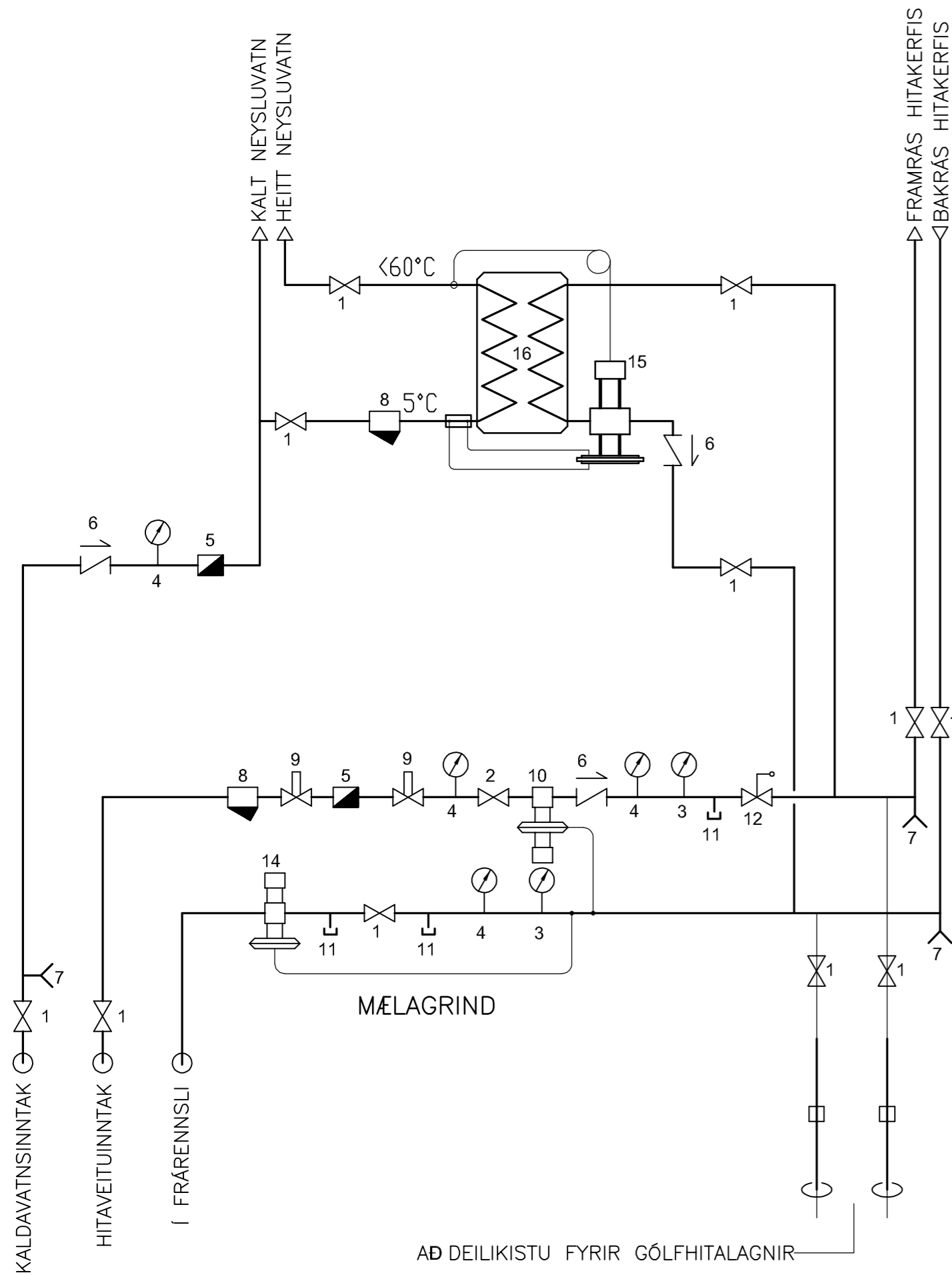
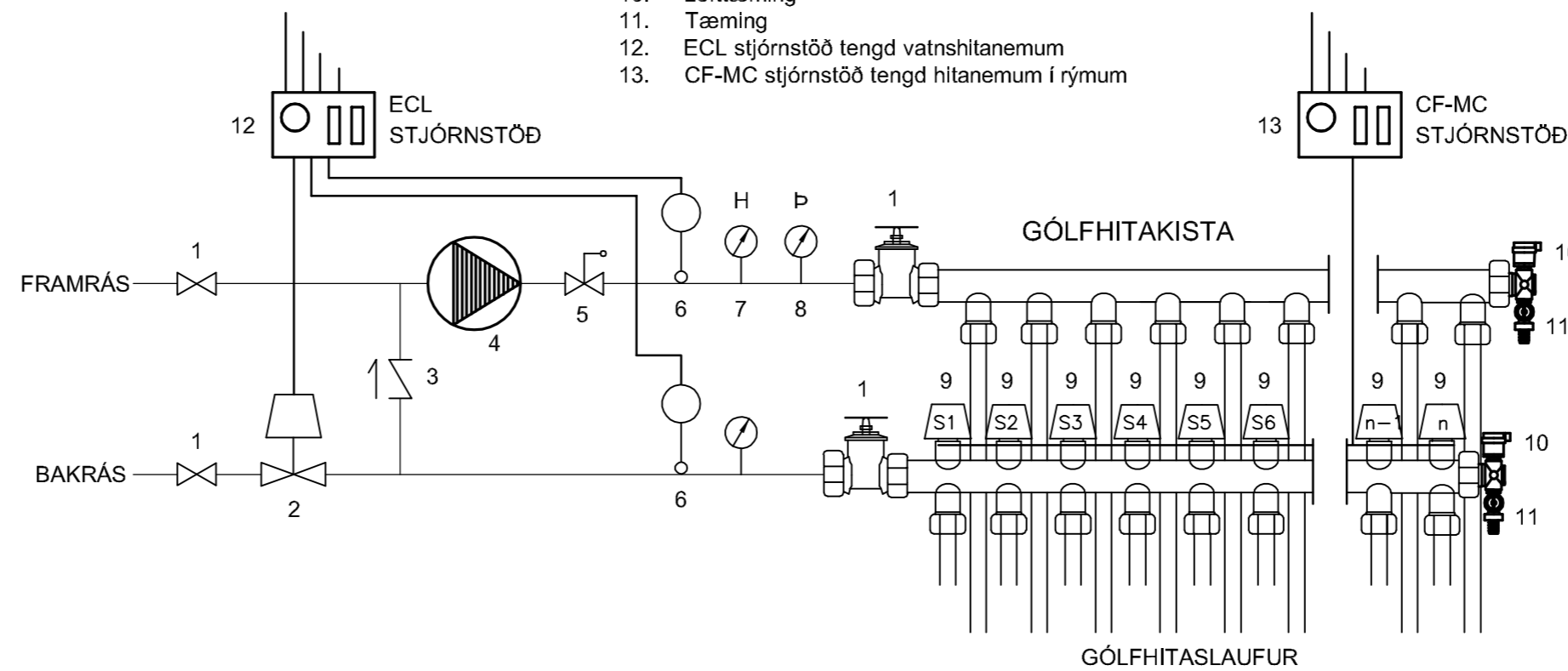

BREYTINGAR	DAGS: 5.04.22 ofri bætt við svefnloft, texta bætt við hitalagnir
UNDIRSKRIFT AÐALH.:	
VERKNÚMER OG TEIKN.NR.: 120816 L00	
HEITI UPPDRÁTTAR: Lagnir skýringar	
DAGS:	10.08.2016
TEIKNAD AF:	BMS
MÁL:	1:50
VERK: Lyngbrekka 5, Syðri Brú í Grímsnesi	
AV TEIKNISTOFA A.V.J.	BJARKI MÁR SVEINSSON Breikubraut 13, 230 Reykjanesbæ. Sími 690-0172 email: bjarkisveinsson@yahoo.com Kt.: 170172-5749