

# BURÐARÞOL ALMENNAR SKÝRINGAR.

## UNDIRSTÖÐUR:

Húsið er grundað á vel þjappaða malarfyllingu.

Vakin er athygli á ákvæðum byggingar-samþykktar varðandi undirstöður.

Álag frá undirstöðum á vel þjappaða malarfyllingu er reiknað samkvæmt RB-blaði nr. (L4)102.

Fylling með þjöppunargildi  $E = 110 \text{ MPa}$  og  $E_2/E_1 < 2.3$   
Þá er leyfilegt álag er skv. formúlunni ( $h = 1.2 \text{ m}$ )

$$q = 0.5 \times N \times B \times \gamma (1 - 0.3 \times B \times L) + p \times N$$

$N_v = 32$
$N_q = 23$
$Y = 11.5 \text{ KN/m}^3$
$p' = 11.0 \text{ KN/m}^2$

( $\phi = 40^\circ$  og  $F = 1.5$ )

Samanber RB-blað nr. Rb (L4), 102.

Mesta reiknislegt álag á malarfyllingu er  $q_{max} = 0.50 \text{ MPa}$ .

Minnsta hæð sökkla við útvegg er 800 mm undir endanlegu jarðvegsfirborði nema um sé að ræða hreina klöpp/móhelli eða hraunfyllingu, sökkklar skulu þó aldrei vera minna en 30 cm undir efri brún botnplötu.

Úrtök úr sökklum fyrir frárennislagnir, sjá frárennisteikningar, lagnir í grunn.

Liggja frárennili dýpra en sökkull, skal fjarlægðin milli sökkuls og lagnar vera jöfn eða meiri en dýptarmunurinn. Þar sem lögn liggur gegnum sökkul skal dýpka sökkul sitt hvoru megin við.

Efst og neðst í alla veggsökkla komi langjárn 2K12 nema annað sé tekið fram, járnin eru vixlögð um 80 cm í hornum og á samsk.

Punktur á grunnmynd tákna lóðrétt K12 járn 100 cm löng, sem standa 50 cm upp úr sökklum.

Undir gólfplötu komi malarfylling með þjöppunargildi sem samsvarar til 98% standard proctors.

## STÁLVIKRI:

Allt stál utanhúss skal vera heitgalvaniserað. Stál sem varið er fyrir veðrun og er inni í burðargrind skal vera grunnað + 2 umf. af olumálinungu. Allt stál skal vera St 37 samkvæmt dönskum staðli. Allar suður í stálvirki skulu hafa a-mál > 4 mm.

## TRÉVIKRI (ÞAK):

Naglar og girði skulu vera heitgalvaniserað. Boltastærðir eru í mm, timburstærðir eru í tommum ("), önnur mál eru í cm. Ytra burðarvirki í þaki skal fúaverja með lituðu fúavarnarefni. Leggja skal tjörupappa eða olíusóðið masonit milli steins og timburs. Útloftun þakeinangrunar, sjá arkít.teikningar. Skinnur á boltum í trévirki skulu vera að þvermáli > 3d og þykkt > 0.3d þar sem d er þvermál bolta, nema annað sé sérstaklega tekið fram. Timbur í burðarvirki skal vera að gæðum T2 samkv. FS ENV staðli.

## JÁRNBENDING:

Járnastærðir eru í mm, en önnur ónefnd mál í cm.

Steypustyrktarstál merkt R á teikningu er sílétt stál ST 37.12. Steypustyrktarstál merkt K á teikningu er suðuhæft kambstál KS 50 með:

$$f_{yk} (f_{yk} = 500 \text{ Mpa})$$

## MERKING JÁRNA:

K8 c 25 merkir að eitt 8 mm kambjárn komi á hverja 25 cm. Í plötu er fjarlægð gefin milli beinna járna innbyrðis og milli uppbyggðra járna innbyrðis.

- járn í neðri brún plötu.  
— járn í efri brún plötu.
- 1#: einföld járngrind í kross í miðjum vegg, nema annað sé tekið fram.
- 2#: tvöföld járngrind í kross hvor um sig staðsett í útbrún veggjar.

## BEYGJUR OG SAMSKEYTI Á KS 50:

Mál í járnaskrá miðast við beinu línurnar. Þegar fundin er klippilengd dragast 5,5d frá gefinni lengd fyrir hverja 90 beygju, en 0,6d fyrir hverja 45 beygju.

ÞVERMÁL JÁRNS.	mm.	8	10	12	16	20	25
Þvermál beygju-hrings D=20d.	cm.	16	20	24	32	40	50
90° beygja, 5.5d.	cm.	4	6	7	9	11	14
45° beygja, 0.6d.	cm.	0.5	0.5	1.0	1.0	1.5	2.0
Vixlunarlengd á samskeytum.	cm.	32	40	48	64	80	100

## MERKING JÁRNA:

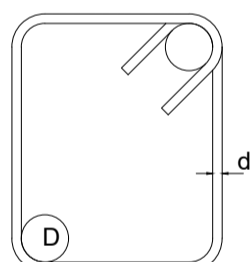

D = 3d fyrir sílétt járn (ST 37.12)

D = 5d fyrir kambjárn (KS 40).

Heimilt er að nota Ks10 í stað R10 í gjarðir.

Allar gjarðir skulu vera úr suðuhæfu stáli.

Bil milli láréttra járna í bitum er 2,5 cm fyrir 16 mm járn, en 3 cm fyrir sverari járn.

Í plötum má ekki skeyta meira en þriðja hvert járn í þversniði, bil milli skeytiþversniða sé ekki minna en 40 x járnþvermálið.

Járnnum í efri brún er haldið uppi með stólum. Yfir, undir og upp með múropum komi 2K12 er nái 50 cm út fyrir opin. Einnig komi 2K12 í alla veggenda og fristandandi vegg. Með plötuopum komi jafn mörg járn og klippt eru burtu. Öll járn kringum op skulu ná 50 cm út fyrir opin.

Punktur á grunnmynd tákna lóðrétt K16 mm járn.

## FRÁGANGUR Á HORNUM ÞAR SEM JÁRNAGRINDUR MÆTAST:

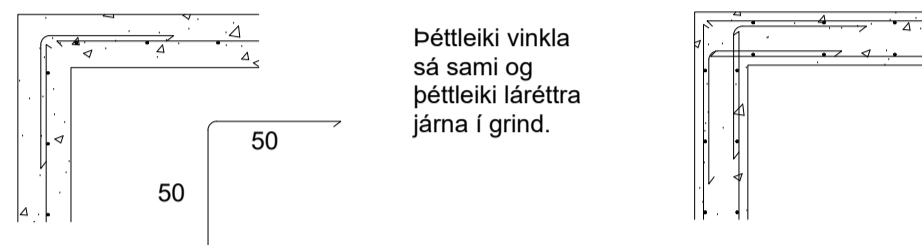

Þéttleiki vinkla sá sami og þéttleiki láréttra járna í grind.

Vakin er athygli á nánari ákvæðum staðals IST 10.

## FJARÐLÆGD JÁRNA FRÁ STEYPUYFIRBORDI:

	Hula í cm.		
	PLÖTUR	VEGGIR BITAR	STOÐIR
Innanhúss.	2.5	2.5	2.5
Utanhúss og þar sem raki er mikill	3.5	3.5	3.5
Þar sem sjórok er eða jarðvegsýrur	3.5	4.0	4.0
Þar sem tærandi lofttegunda gætlir.	3.5	4.0	4.0
Í vatni.	4.0	4.5	5.0
Steypa að jörðu t.d. sökklar.	5.0	5.0	5.0

Járnnum skal haldið í réttu fjarlægð frá mótum með þar tilgerðum klossum úr plasti eða steinsteypu.

## STEINSTEYPA:

Öll steypa og steypuvinna skal vera í samræmi við staðal IST 10, framkvæmdaflokk B. Nota skal loftblendi sem gefur 5-6,5% loftinnihald við útlögn. Titra skal alla steypu í mótum. Sigmál steypu skal vera 8-10 cm. Lágmarks sementsinnihald í C25 steypu er 300 kg/m og  $\frac{w}{s} < 0.55$ . Lágmarks sementsinnihald í C30 steypu er 330 kg/m og  $\frac{w}{s} < 0.52$ . Hámarks steinstærð í steypu er 25 mm.

BYGGINGARHLUTAR.	BROTÞOLSFLOKKUR
Sökklar og botnplata:	C25
ÖLL ÖNNUR STEYPA:	C30

## Álagsforsendur:

Notálag: Gólf 2,0 KN/m<sup>2</sup> + 1,5 KN/m<sup>2</sup> (léttir veggir og ásteypa). Svalir 4,0 KN/m<sup>2</sup> og bílskúrgólf 5,0 KN/m<sup>2</sup>.

Grunngildi snjóálags: 3,0 KN/m<sup>2</sup>, (Svæði 2).

Grunngildi vindálags: 1,8 KN/m<sup>2</sup>.

Að öðru leiti visast til eftirfarandi skjala:  
- Eigið álag: Skv FS ENV 1991-2-1:1995  
- Notálag: Skv FS ENV 1991-3:1995  
- Jarðskjálftaálag: Skv FS ENV 1998-1-1:1994 og FS ENV 1998-2:1994 auk ísl. þjóðskjala.

SKÝRINGAR SJÁ TEIKNINGU S-001  
MÁLSETNINGAR SKAL BERA SAMAN VIÐ TEIKNINGAR ARKITEKTS  
OG ERU ÞÆR RÁÐANDI  
EKKI KVARÐA UPP AF TEIKNINGU



Teikning þessi er gefin út af undirritaðum fyrir hönd eiganda höfundarstíll. Teikninguna má ekki afrita með neinum hætti, að hluta til eða í heild án skriflegs leyfis höfundar.

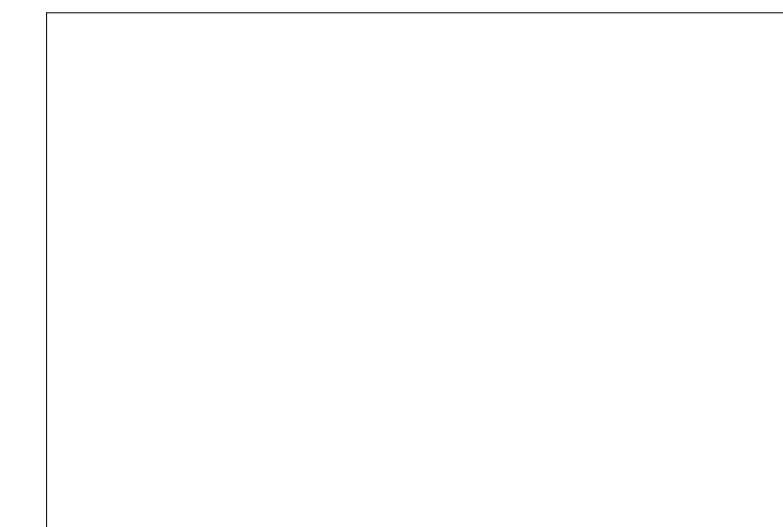

SKÝRINGAR:

LANDEIGNANÚMÉR L209154 OG L209155

Í SAMRÆMI VIÐ SAMÞYKKT AÐALUPPRÐÆTTI

Sveinbjörn Jónsson, kt. 261254-7949

ENDURSKODUN:	DAGS.	TEKN.	YFRF.
H:			
G:			
F:			
E:			
D:			
C:			
B:			
A:			

VERKKAUPI  
Soffia og Ágúst Sverrir Egilsson

VERKHETTI  
Hlagil 17-19, Grímsnes og Grafningshr.

EFNI  
BURÐARÞOL SKÝRINGAR

VERKFRÆÐISTOFAN®  
TEKN  
2427-S-001

VERKFRÆÐI  
SVB

VERK NR  
2427

BLAD NR  
S001

DAGS ÚTGÁFU  
JUN 2022

KENNITALA ÚTGEFANDA  
261254-7949

STÆRÐ  
A1

ENDURSK.

ÁRITUN AÐALHÖNNUNÐAR

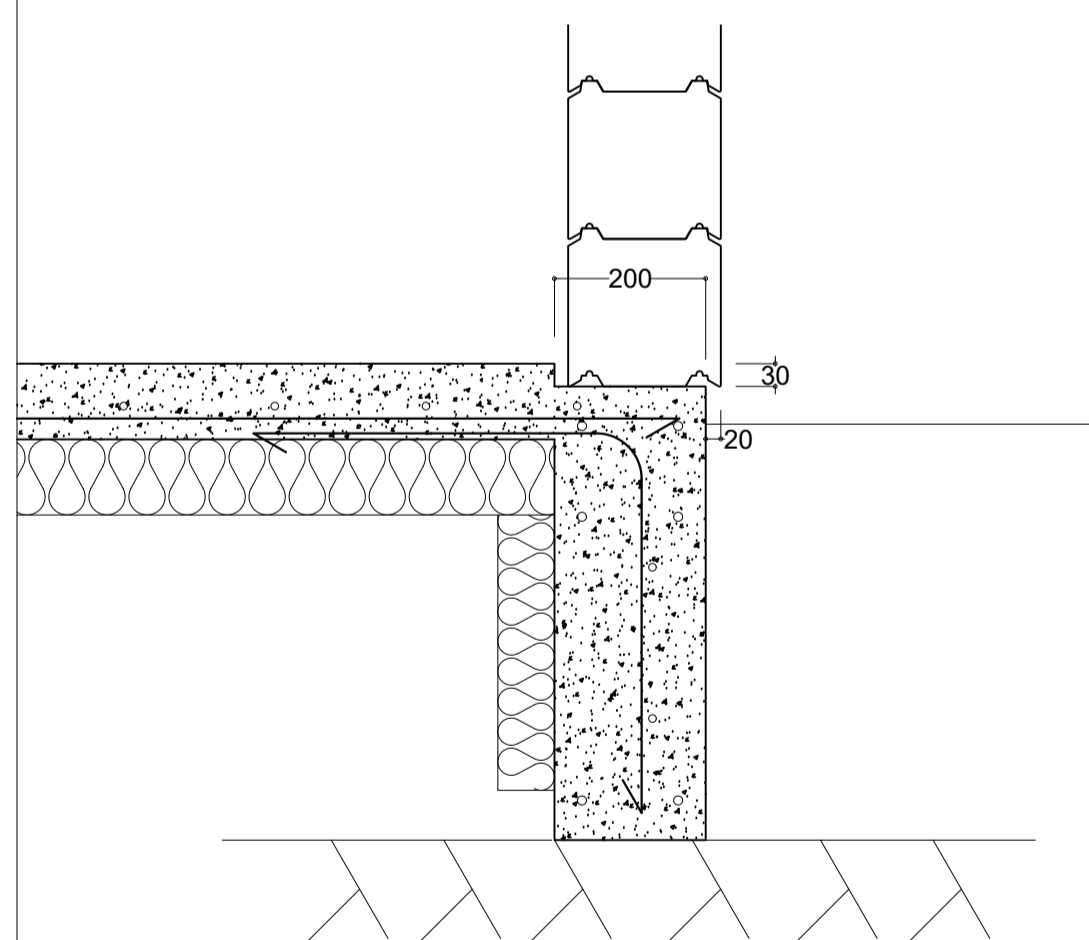
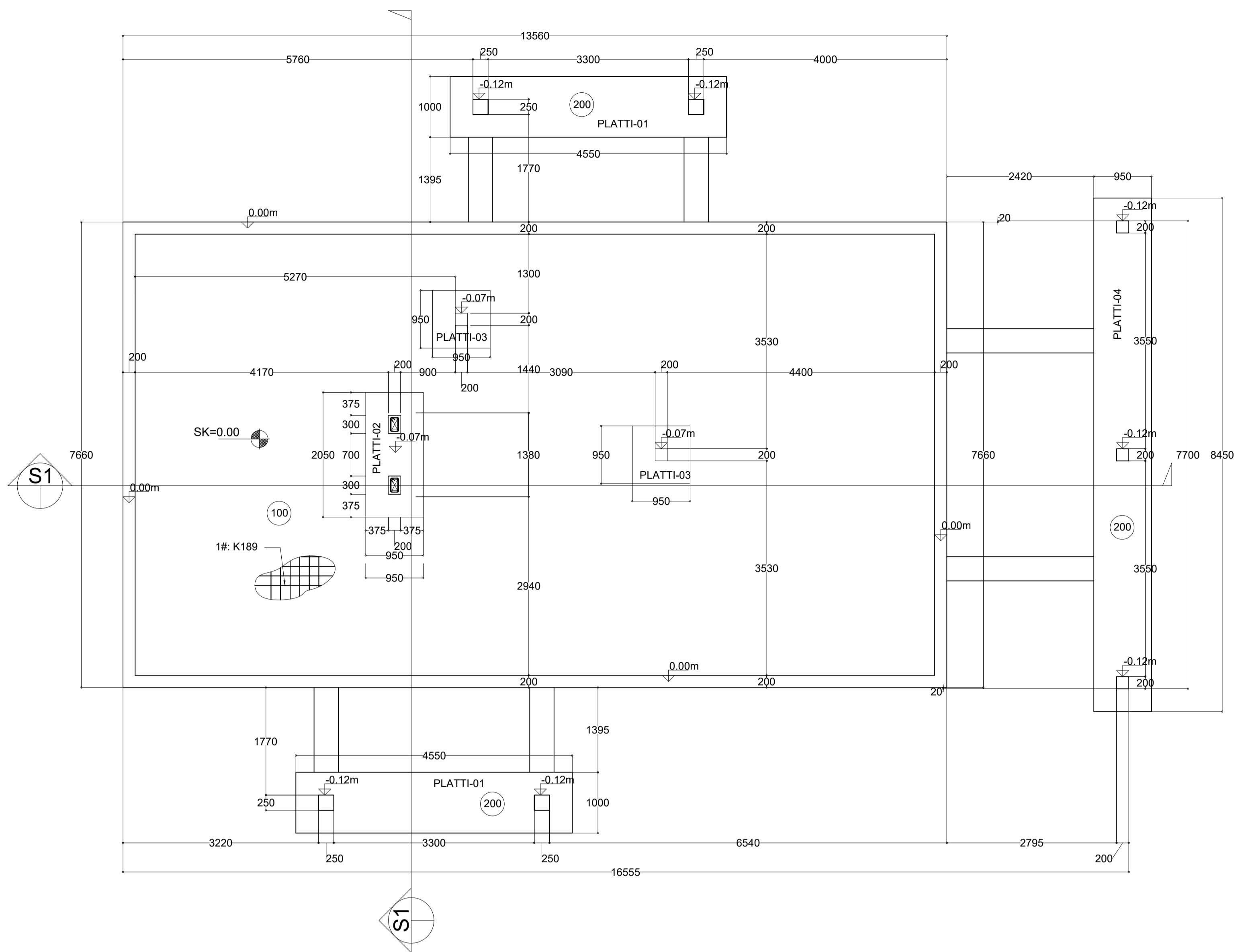

SÆTI FYRIR BJÁLKA Í SÖKKLI mkv. 1:10

SKÝRINGAR:  
SJÁ ENNFREMUR TEIKN. S-001

FRÁGANGUR JÁRNA:  
SKEYTILENGD SÉ 40° ÞVERMÁL JÁRNA  
Í STAD PESS AD BEYGJA ADALJÁRN Í HORNUM  
KOMI VINKLAR AD LENGD 2° SKEYTILENGD

EFNI OG EFNISGÆÐI:  
STEYPUSTYRKARSTÁL SÉ KAMBSTÁL KS42  
STEINSTEYPA SÉ C35, SIGMÁL 4 TIL 8 CM  
VATNSSEMENTSTALA 0.55 OG LOFT 4 TIL 6%  
MÆLT EFTIR NIÐURLÖGN  
SJÁ ENNFREMUR ÍSLENSKAN STADAL IST 10

TÁKNAR ENDA Á ÖKRÓKBEGYÐU JÁRNI  
MERKIR AD 10mm KAMBSTÁL LEGGIST MED  
200mm MILLIBILI  
HÆÐ Á FULLFRÁGENGINNI PLÖTU SÉ 68.90 m.y.s.

FYLLING Í OG AD SÖKKLUM SÉ HREIN GRÓF MÖL SETT Í LÖGUM  
VID VÖKVUN OG ÞJÖPPUN. LAGÞYKKT RÆDST AF STÆRD TITRARA,  
ÞÓ MEST 800mm.  
MESTA ÁLAG UNDIR SÖKKLUM ER MINNA EN 0.3 N/mm2  
UNDIRSTÖÐUR STANDI Á ÞJAPPADRI FYLLINGU



TÁKNAR SNID TEKID Í STEFNU ÖRVAR  
S4 TÁKNAR SNID NÚMER  
S1 TÁKNAR TEIKNINGARNÚMER ÞAR SEM SNID ER TEKID  
S2 TÁKNAR TEIKNINGARNÚMER ÞAR SEM SNID ER SÝNT

SJÁ ENNFREMUR TEIKNINGU 2256-S-000 OG TEIKNINGAR ARKITEKTS  
ALLAR MÁLSETNINGAR SKAL BERA SAMAN VID TEIKNINGAR ARKITEKTS

TÁKNAR KROSSBUNDNA MOTTU, 5K10c/c200mm  
Í EFNRI OG NEDRI BRÚN, L=1500mm

LANDEIGNANÚMÉR L209155

Í SAMRÆMI VID SAMÞYKKT AÐALUPPRÆTTI

Sveinbjörn Jónsson, kt. 261254-7949

ENDURSKODUN:	DAGS.	TEIKN.	YFRIF.
H:			
G:			
F:			
E:			
D:			
C:			
B:			
A:			

VERKKAUPI Soffa og Ágúst Sverrir Egilsson		TEIKN 2427-S-100	
VERKHETTI Illagil 19, Grímsnes og Grafningsshr.		VERSFARID SVBj	
EFNI BURÐARÞOL SÖKKLAR - PLATA		VERK NR 2427	BLAD NR S100
DAGS ÚTGAFU JUN 2022		KENNITALA ÚTGEFANDA 261254-7949	STÆRD A1
ÁRITUN AÐALHÖNNUÐAR			

SKÝRINGAR SJÁ TEIKNINGU S-001

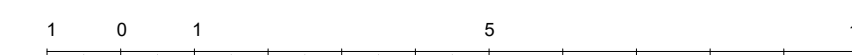

Teikning þessi er gefin út af undirritaðum fyrir hönd eiganda höfundarstílar.  
Teikninguna má ekki afrita með neinum hætti, að hluta til eða í heild án skriflegs leyfis höfundar.

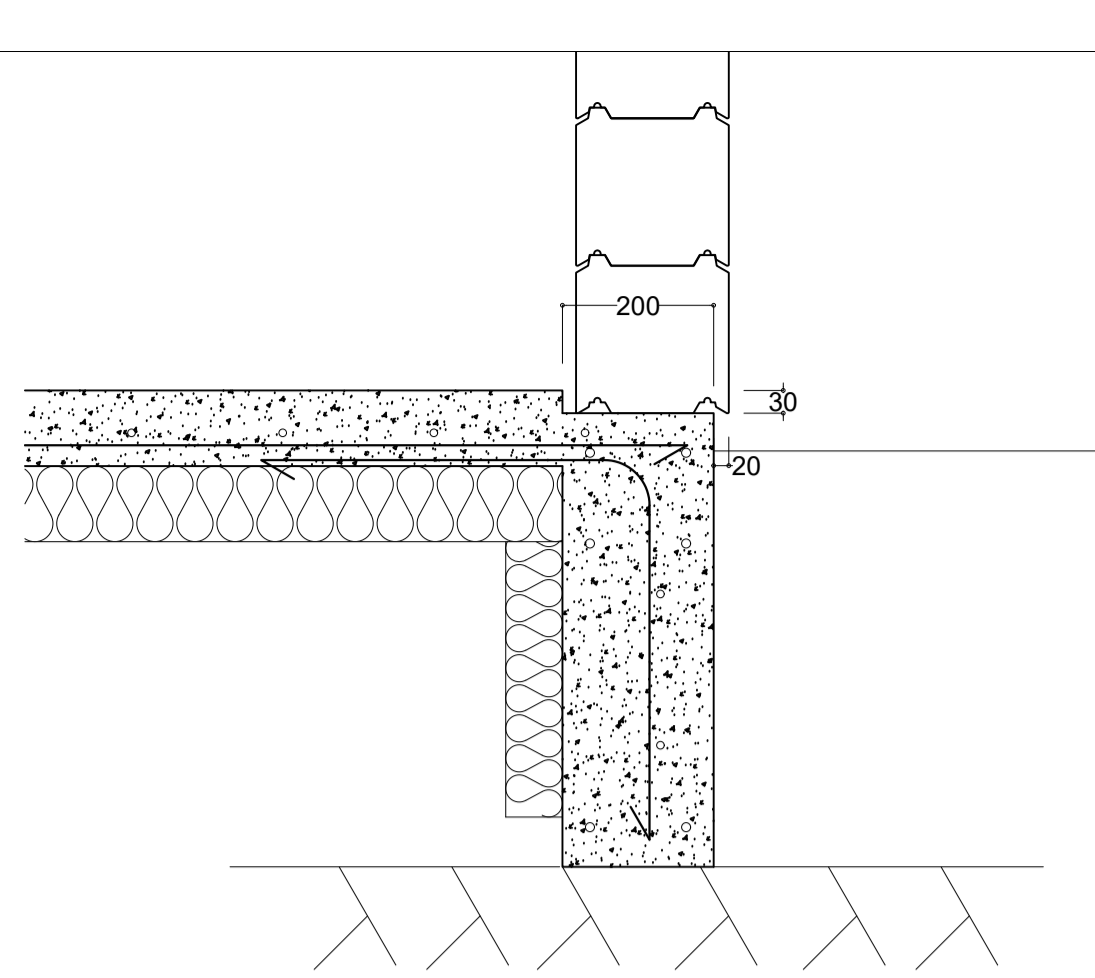
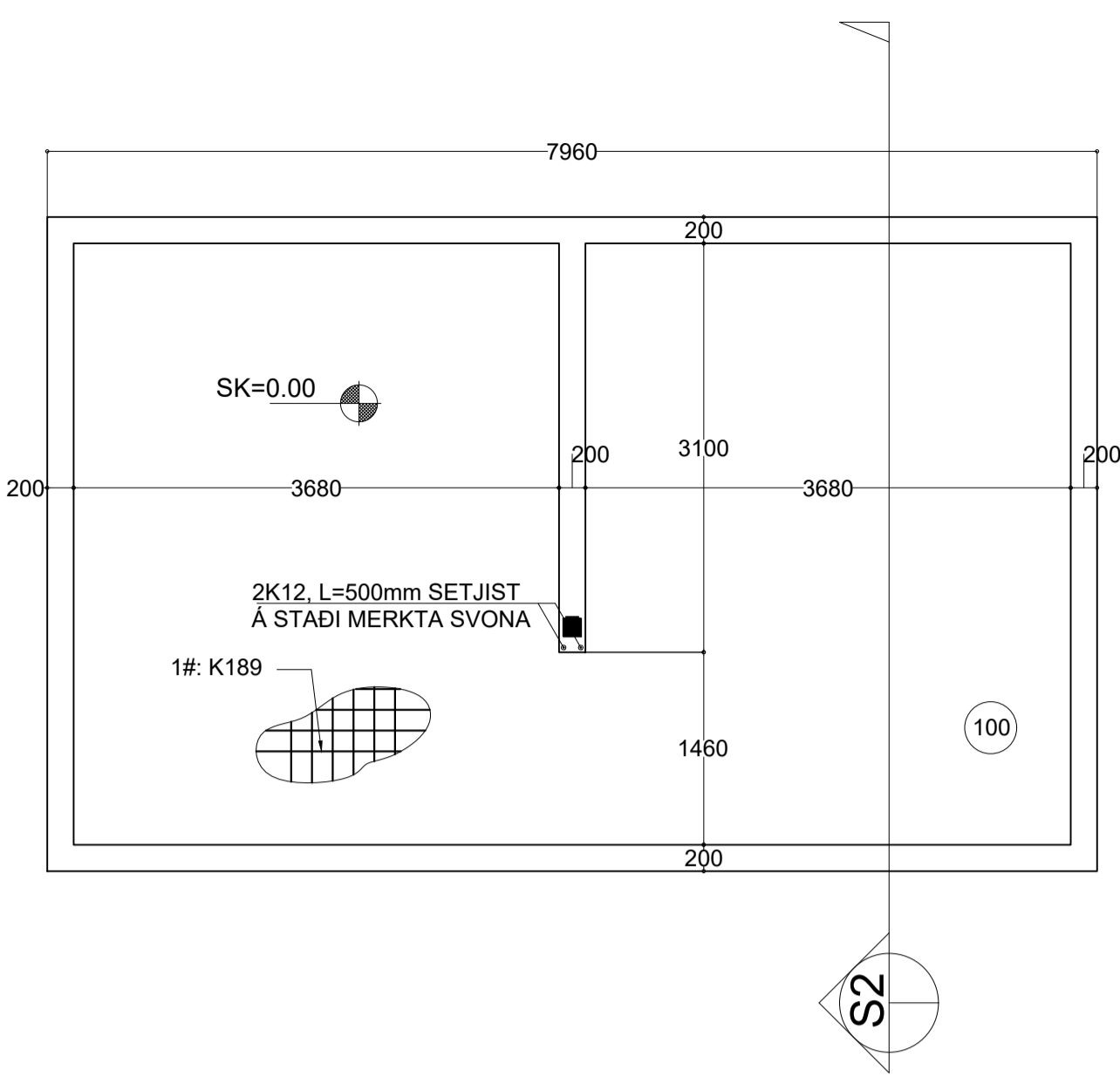

SÆTI FYRIR BJÁLKA Í SÖKKLI mkv. 1:10

SKÝRINGAR:  
SJÁ ENNFREMUR TEIKN. S-001

FRÁGANGUR JÁRNA:  
SKEYTILENGD SÉ 40° ÞVERMÁL JÁRNA  
Í STAÐ ÞESS AD BEYGJA ADALJÁRN Í HORNUM  
KOMI VINKLAR AD LENGD 2\* SKEYTILENGD

EFNI OG EFNISGÆDI:  
STEYPUSTYRKJARTARSTÁL SÉ KAMBSTÁL KS42  
STEINSTEYPA SÉ C35, SIGMÁL 4 TIL 8 CM  
VATNSSEMENTSTALA 0.55 OG LOFT 4 TIL 6%  
MÆLT EFTIR NIÐURLÖGN  
SJÁ ENNFREMUR ÍSLENZKAN STADAL ÍST 10

TÁKNAR ENDA Á ÓKRÖKBEGÐU JÁRNI  
K10c/c200 MERKIR AD 10mm KAMBSTÁL LEGGIST MED  
GK=68.90 200mm MILLIBILI  
HÆÐ Á FULLFRÁGENGINNI PLÖTU SÉ 68.90 m.y.s.

FYLLING Í OG AD SÖKKLUM SÉ HREIN GRÓF MÖL SETT Í LÖGUM  
VIÐ VÖKVUN OG ÞJÖPPUN. LAGÞYKKT RÆÐST AF STÆRD TITRARA,  
ÞÓ MEST 800mm.  
MESTA ÁLAG UNDIR SÖKKLUM ER MINNA EN 0.3 N/mm2  
UNDIRSTÖÐUR STANDI Á ÞJAPPADRI FYLLINGU

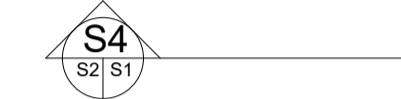

TÁKNAR SNID TEKID Í STEFNU ÖRVAR  
S4 TÁKNAR SNID NÚMER  
S1 TÁKNAR TEIKNINGARNÚMER ÞAR SEM SNID ER TEKID  
S2 TÁKNAR TEIKNINGARNÚMER ÞAR SEM SNID ER SÝNT

SJÁ ENNFREMUR TEIKNINGU 2256-S-000 OG TEIKNINGAR ARKITEKTS  
ALLAR MÁLSETNINGAR SKAL BERA SAMAN VIÐ TEIKNINGAR ARKITEKTS

TÁKNAR KROSSBUNDNA MOTTU, 5K10c/c200mm  
Í EFRI OG NEDRI BRÚN, L=1500mm

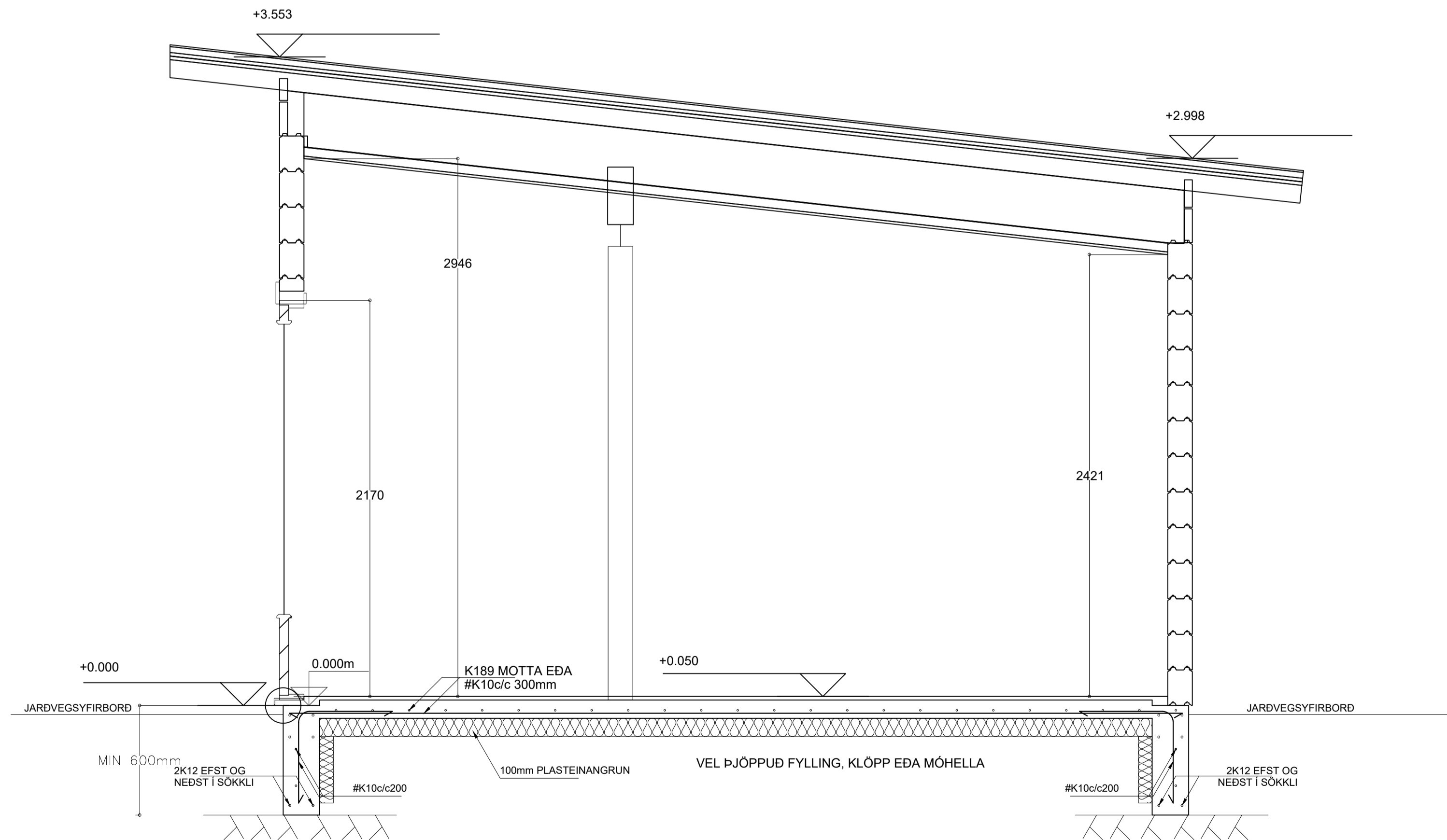

SNEIÐING - S2 mkv. 1:20

LANDEIGNANÚMÉR L209155

Í SAMRÆMI VIÐ SAMÞYKKT AÐALUPPRÆTTI

Sveinbjörn Jónsson, kt. 261254-7949

ENDURSKODUN:	DAGS.	TEKN.	YFRF.
H:			
G:			
F:			
E:			
D:			
C:			
B:			
A:			

VERKKAUPI  
Soffia og Ágúst Sverrir Egilsson

VERKHETTI  
Illagil 19, Grímsnes og Grafningsshr.

EFNI  
TÆKNIRÝMI-BURÐARÞOL SNEIÐING

VERKFRÆÐISTOFAN®  
**möndull**  
Birkubla 8, 105 Reykjavík  
Sími 992-7951, fí. 591154-1139  
Netfang sveinbjorn@mondull.is  
SVEINBJÖRN JÓNSSON  
Byggingaverkefnaöingur

TEKNI  
2427-S-101

VERFSKILI  
**SVB**

VERK NR  
2427

BLAÐ NR  
S101

DAGS ÚTGAFU  
JUN 2022

KENNITALA ÚTGEFANDA  
261254-7949

STÆRD  
A1

ENDURSK.  
A1

ÁRITUN AÐALHÖNNUNAR

SKÝRINGAR SJÁ TEIKNINGU S-001

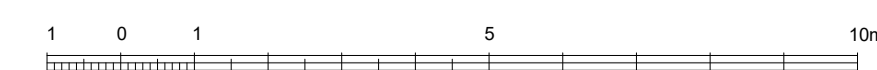

Teikning þessi er gefin út af undirritaðum fyrir hönd eiganda höfundarstíllar.  
Teikninguna má ekki afrita með neinum hætti, að hluta til eða í heild án skriflegs leyfis höfundar.

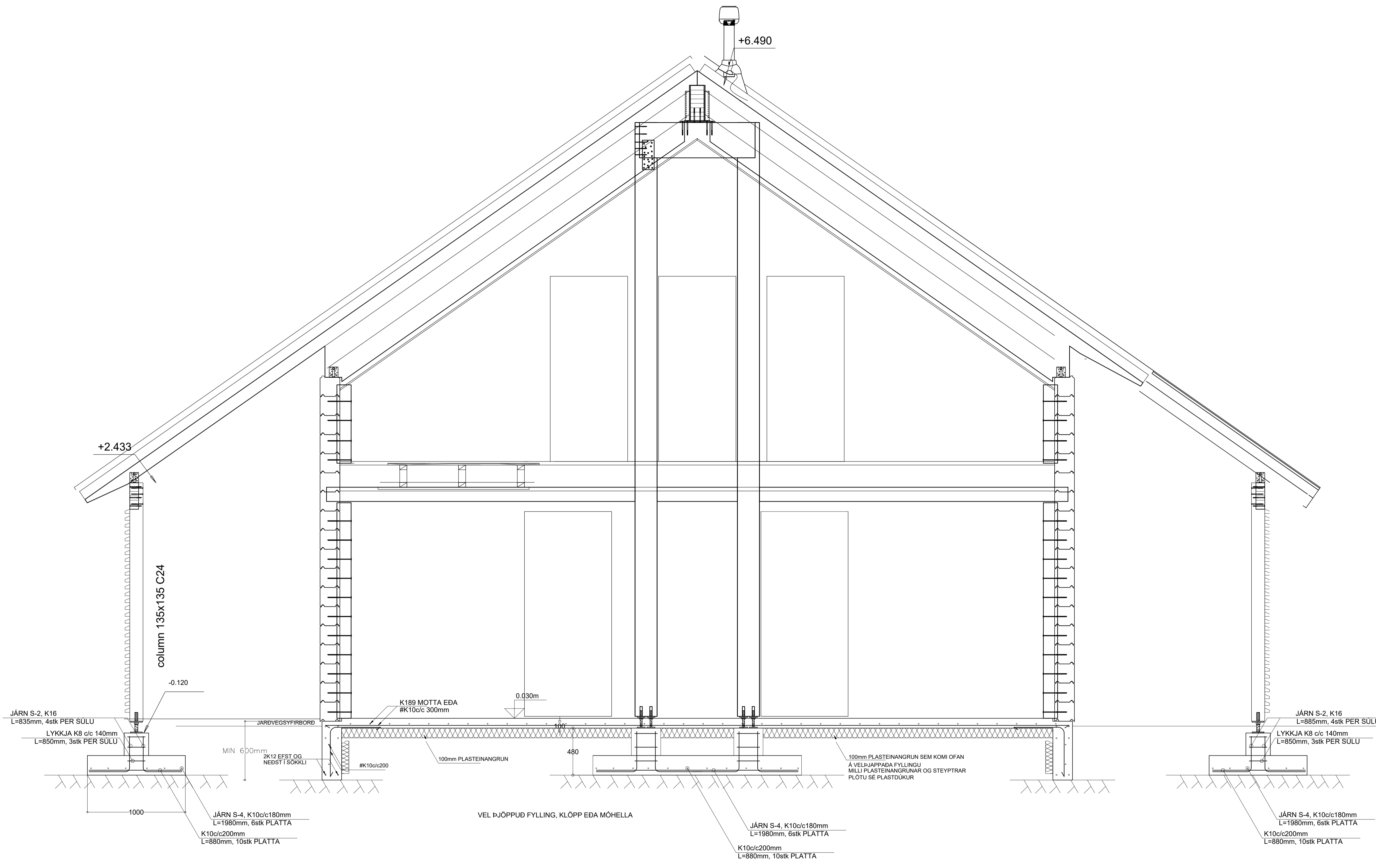

SKÝRINGAR:

LANDEIGNANÚMÉR L209155

Í SAMRÆMI VIÐ SAMÞYKKTA ADALUPPRÆTTI

Sveinbjörn Jónsson, kt. 261254-7949

ENDURSKODUN:	DAGS.	TEKN.	YFRF.
H:			
G:			
F:			
E:			
D:			
C:			
B:			
A:			

VERKKAUPI  
**Soffía og Ágúst Sverrir Egilsson**  
 VERKHETTI  
**Illagil 19, Grímsnes og Grafningshr.**  
 EFNÍ  
**BURÐARÞOL SNEIÐING**

VERKFRÆÐISTOFAN®  
**möndull**  
 Birkirátta 8, 105 Reykjavík  
 Sími 592-7951, fí. 591154-1139  
 Sími 578-1211  
 heffang.sveinbjorn@mendull.is  
 SVEINBJÖRN JÓNSSON  
 83yggringaveitfraso@ingur

TEKN  
**2427-S-300**  
 VERFSKILI  
**SVB**  
 VERK NR  
**2427** BLAD NR  
**S300**

DAGS ÚTGÁFU  
**JUN 2022** KENNITALA ÚTGEFANDA  
 261254-7949 STÆÐI  
**A1** ENDURSK.  
 ARITUN ADALHÖNNUNAR

SKÝRINGAR SJÁ TEIKNINGU S-001

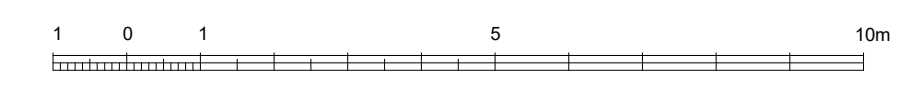

Teikning þessi er gefin út af undirritaðum fyrir hönd eiganda höfundaréttir.  
 Teikninguna má ekki afrita með neinum hætti, að hluta til eða í heild án skriflegs leyfis höfundar.

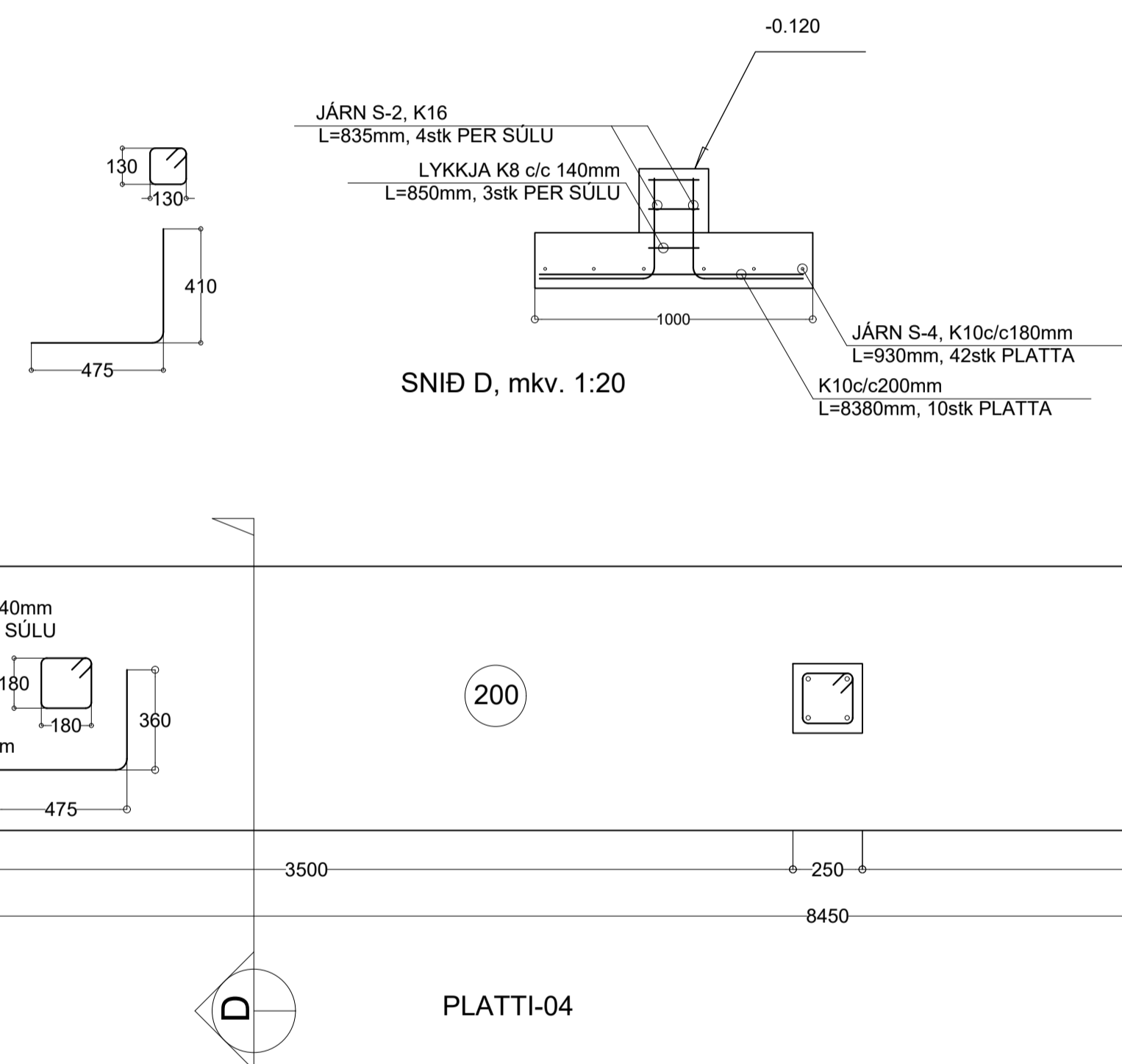
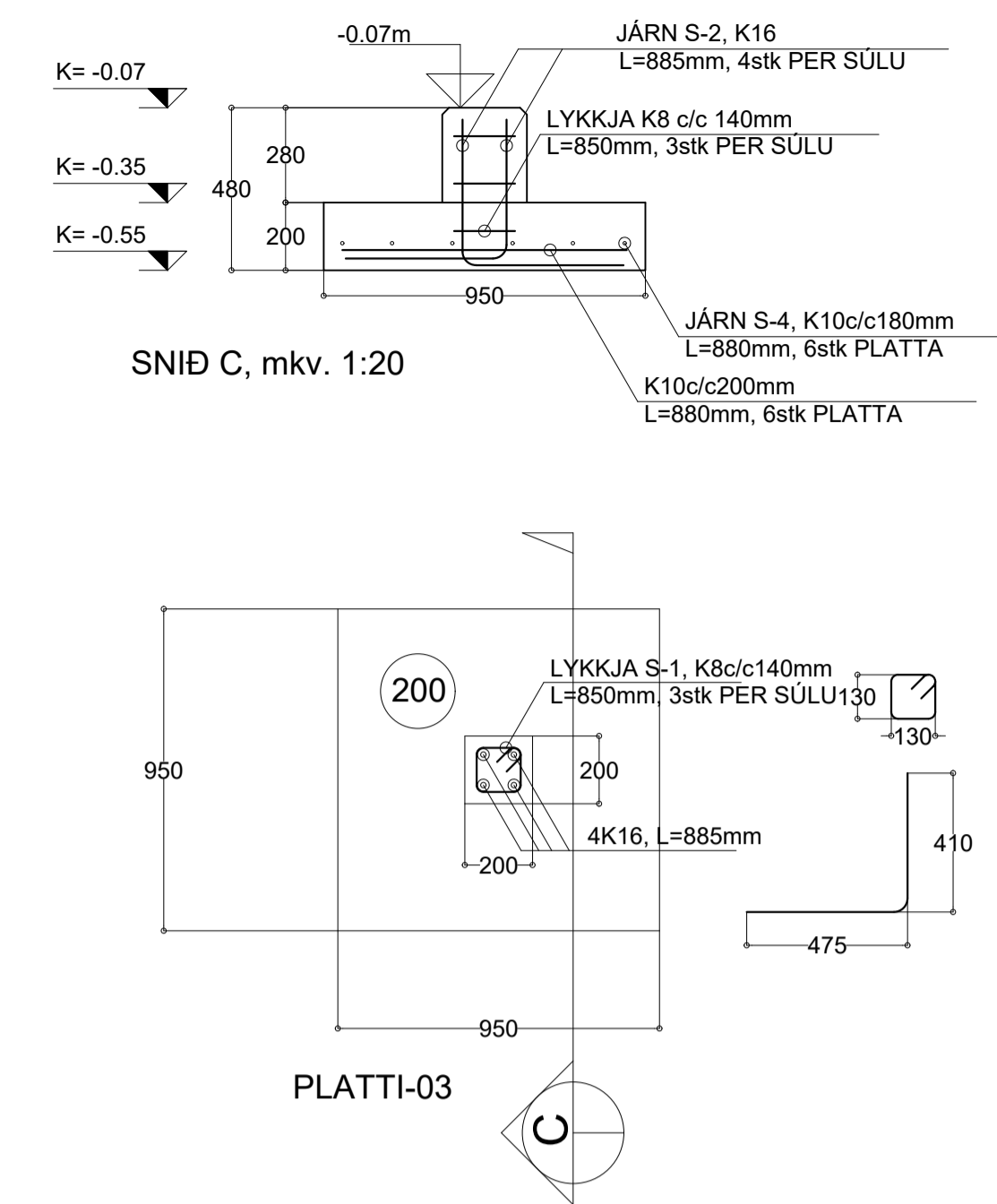
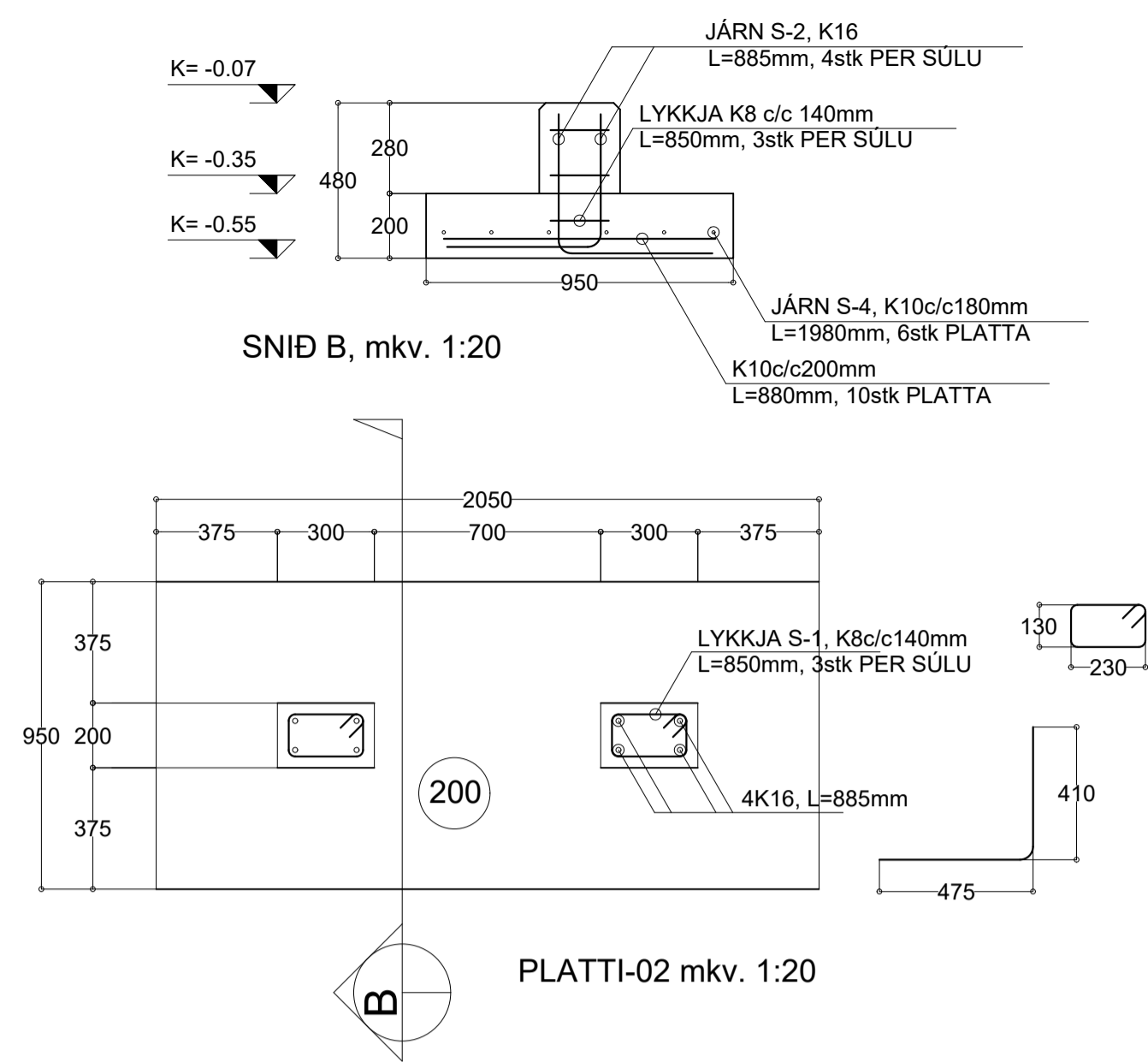
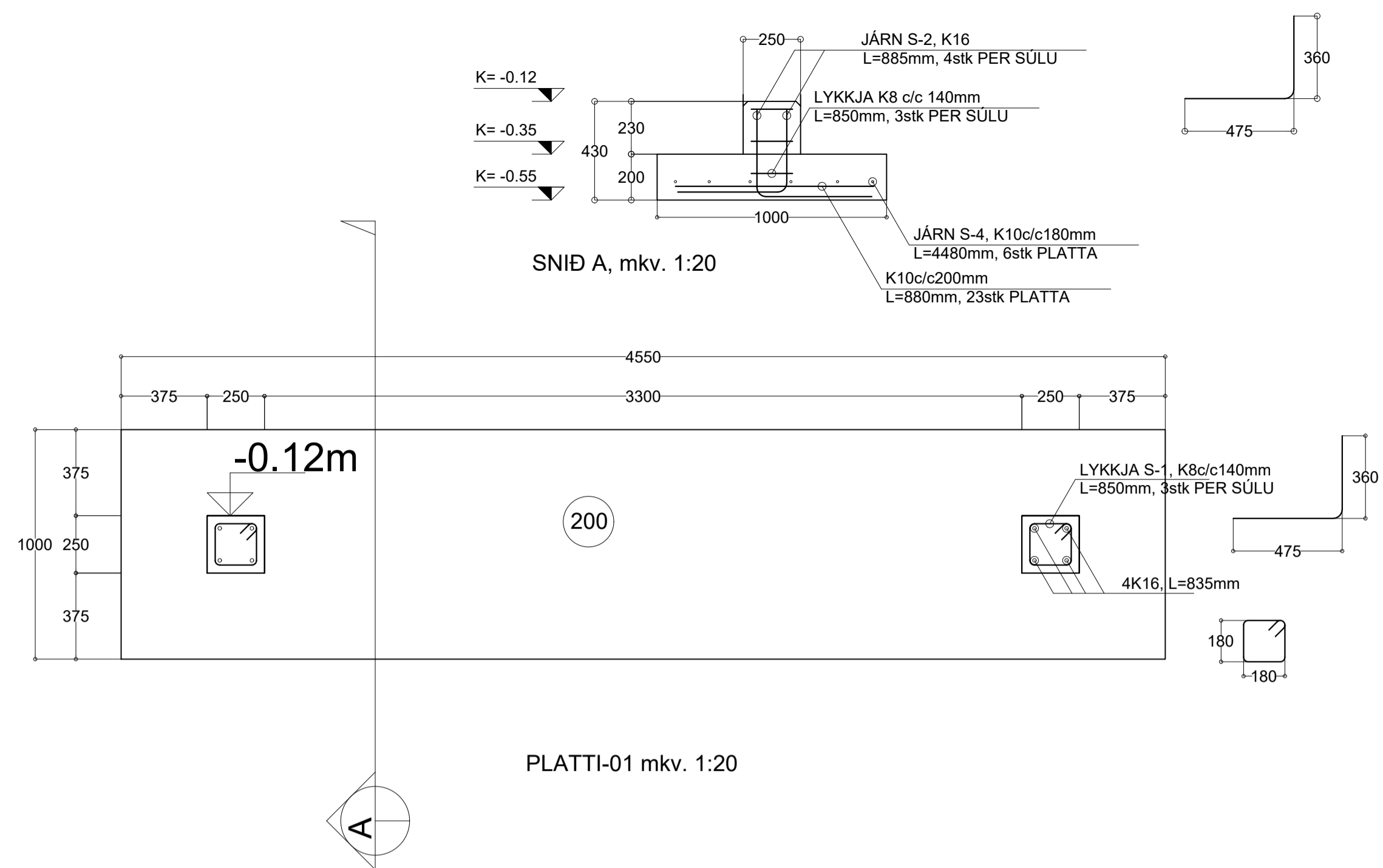

**SKÝRINGAR:**  
**SJÁ ENNFREMUR TEIKN. S-001**

FRÁGANGUR JÁRNA:  
SKEYTILENGD SÉ 40° ÞVERMÁL JÁRNA  
Í STAÐ ÞESS AD BEYGJA ADALJÁRN Í HORNUM  
KOMI VINKLAR AD LENGD 2° SKEYTILENGD

EFNI OG EFNISGÆÐI:  
STEYPUSTYRKARSTÁL SÉ KAMBSTÁL KS42  
STEINSTEYPA SÉ C35, SIGMÁL 4 TIL 8 CM  
VATNSSEMENTSTALA 0.55 OG LOFT 4 TIL 6%  
MÆLT EFTIR NIÐURLÖGN  
SJÁ ENNFREMUR ISLENZKAN STAÐAL ÍST 10

TÁKNAR ENDA Á ÖKRÓKBEGÐU JÁRNI  
MÆRIR AD 10mm KAMBSTÁL LEGGIST MED  
200mm MILLIBILI  
GK=68.90 HÆÐ Á FULLFRÁGENGINNI PLÖTU SÉ 68.90 m.y.s.

FYLLING Í OG AD SÖKKLUM SÉ HREIN GRÖF MÖL SETT Í LÖGUM  
VIÐ VÖKVUN OG ÞJÖPPUN. LAGPYKKT RÆÐST AF STÆRÐ TITRARA,  
ÞÓ MEST 800mm.  
MESTA ÁLAG UNDIR SÖKKLUM ER MINNA EN 0.3 N/mm<sup>2</sup>  
UNDIRSTÖÐUR STANÐI Á ÞJAPPADRI FYLLINGU

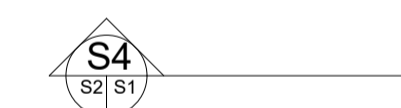

TÁKNAR SNID TEKID Í STEFNU ÖRVAR  
S4 TÁKNAR SNID NÚMER  
S1 TÁKNAR TEIKNINGARNÚMER ÞAR SEM SNID ER TEKID  
S2 TÁKNAR TEIKNINGARNÚMER ÞAR SEM SNID ER SYNT

SJÁ ENNFREMUR TEIKNINGU 2256-S-000 OG TEIKNINGAR ARKITEKTS  
ALLAR MÁLSETNINGAR SKAL BERA SAMAN VIÐ TEIKNINGAR ARKITEKTS

TÁKNAR KROSSBUNDNA MOTTU, 5K10c/c200mm  
Í EFRI OG NEDRI BRÚN, L=1500mm



**SKÝRINGAR SJÁ TEIKNINGU S-001**



SKÝRINGAR:

LANDEIGNANÚMÉR L209155

Í SAMRÆMI VIÐ SAMÞYKKTA ADALUPPRÆTTI

Sveinbjörn Jónsson, kt. 261254-7949

ENDURSKODUN:	DAGS.	TEKN.	YFRF.
H:			
G:			
F:			
E:			
D:			
C:			
B:			
A:			

VERKKAUPI Soffia og Ágúst Sverrir Egilsson	TEKN 2427-S-300
VERKHETTI Illagil 19, Grímsnes og Grafningshr.	VERKFRÆÐIS- SVB
EFNI BURÐARÞOL SNEIDING	VERK NR 2427
VERKFRÆÐISSTOFAN® móndull	BLAÐ NR S301
Blíkubát 8, 105 Reykjavík Sími 982-7951, fí. 591154-1139 Bústað 678-1211 hefning.sveinbjorn@mوندull.is SVEINBJÖRN JÓNSSON 8Þyggjngarverfræðingur	DAGS ÚTGÁFU JUN 2022
KENNITALA ÚTGEFANDA 261254-7949	STÆRÐ A1
ÁRITUN ADALHÖNNUÐAR	ENDURSK.