

Skráningartafla: Flatir, lóð nr. 8				Skrásetjari: Steinþór Kári Kárason													
Landeignanúmer: 209173				Kennitala: 160867-5319		Skráningartafla											
Matshlutanúmer: 01		/tg-fa: 5.00		Dags.: 09/08/2022													
Uppskipting og lýsing				Stærðir													
D0	D1	D2	D3	D4	D5	D5M	D6	D7	D8	D9	D10a	D10b	D11	D12	D13	D14	D15
Lokun	Rými hæð-röð	Notkun texti	Höfuð-flokkun	Eignar-hald	Botnflötur m ²	Milliflötur m ²	Stigar m ²	Op m ²	Brúttóflötur m ²	Brúttóflötur sh < 1,8	Salarhæð min	Salarhæð max	Brúttó rúmmál m ³	Nettóflötur m ²	Birt flatarmál m ²	Reiknitala skiptarúmmáls	Skiptarúmmál m ³
Matshluti					165,8	0,0	0,0	0,0	149,5	16,3			550,0	123,7	149,5		414,395
Botn													29,9				
01 1. Hæð					165,8	0,0	0,0	0,0	149,5	16,3			520,1	123,7	149,5		
A	0101	sumarhús	N	0101	149,5				149,5		3,00	3,80	500,8	123,7	149,5	3,35	414,395
A	0102	þakrými	V	0101	6,2					6,2	0,90	1,10	6,2				
A	0103	þakrými	V	0101	10,1					10,1	1,15	1,45	13,1				
B	0104	skyggni	U	0101	7,0				7,0		2,50	2,50	17,5				
B	0105	skyggni	U	0101	11,1				11,1		2,50	2,50	27,8				
Athugasemdir																	
Sameignir sumra																	
	Eignar-hald	Notkun texti	Y-eignarhald	Notkun texti	Reikni-regla	Eignarhlutur											
Skiptarúmmál																	
	Eignar-hald	Notkun texti	Birt flatarmál m ²	Séreign m ³ án sameignar	Séreign og sameign m ³												
	0101	sumarhús	149,5	414,395	414,395												
	Alls		149,5	414,395	414,395												
Botnplata																	
Hjúpflétir																	
	Lóð m ²	Botnplata m ³	Botnplata m ²	Útveggir m ²	þar af: Glugga- og dyraop m ²	þak m ²	þar af: Þakgluggar og þakop m ²	Efsti hæðarkóti	Ummál ofanjarðar								
Matshluti	5531,7	29,9	149,5	280,5	59,7	167,6											
Yfirlit																	
		D5 Botnflötur m ²	D5M milliflötur m ²	D7 op m ²	D8 Brúttóflötur m ² með V og F	D9 Brúttóflötur undir 1,8 m með V og F	D11 Brúttórúmmál m ³	D12 Nettóflötur m ²	D13 birt flatarmál m ²								
A rými		149,5			149,5		500,8	123,7	149,5								
Svalir A lokun																	
B rými		18,1			18,1												
C rými																	
Fylgirými (F)																	
Afgangsrými (V)		16,3			16,3	16,3	19,3										
Botnplata							29,9										
Samtals:		183,9	0,0	0,0	183,9	16,3	550,0	123,7	149,5								
Flatarmál nýtingarhlutfalls er A rými + B rými, undanskilið er brúttóflatarmál rýma með salarhæð lægri en 1,8 m, samkvæmt skipulagsreglugerð 2013 (breyting var gerð 2016). Notkun rýma hefur ekki áhrif á útreikning nýtingarhlutfalls.																	
Flatarmál til útreiknings nýtingarhlutfalls					167,6	5.531,7	0,03										

Fyrirvari:

Teikning skal lesin með viðeigandi teikningum, verk lýsingum og öðrum gögnum sérhönnuða burðarvirkis, lagna og rafmagns.

Mál skulu sannreynð á staðnum áður en smíði hefst og skal allt misræmi í teikningum tilkynna arkitektum strax.

Öll mál á teikningu eru í millimetrum. Mælið ekki af teikningu.

Távisun:

Breyting: Dags: Lýsing:

Skólavörðustígur 2
101 Reykjavík / Iceland
www.kurtogpi.is

T: (354) 552 0252
F: (354) 552 9252
info@kurtogpi.is

Ásmundur H. Sturluson
Arkitekt FAI

Kt. 280765 2959
asmundur@kurtogpi.is

Steinþór Kári Kárason
Arkitekt ETH-FAI

Kt. 160867 5319
steinthor@kurtogpi.is

Verk:

Flatir, lóð nr.8

Teikning:

Skráningartafla

Unnið:
SKK/SKK

Dags:
09.08.2022

Mælikvarði:
--@A2

Útgáfa:
Aðaluppdrættir

Númer:
254/B/100

Breyting:
-

Kurtogpi

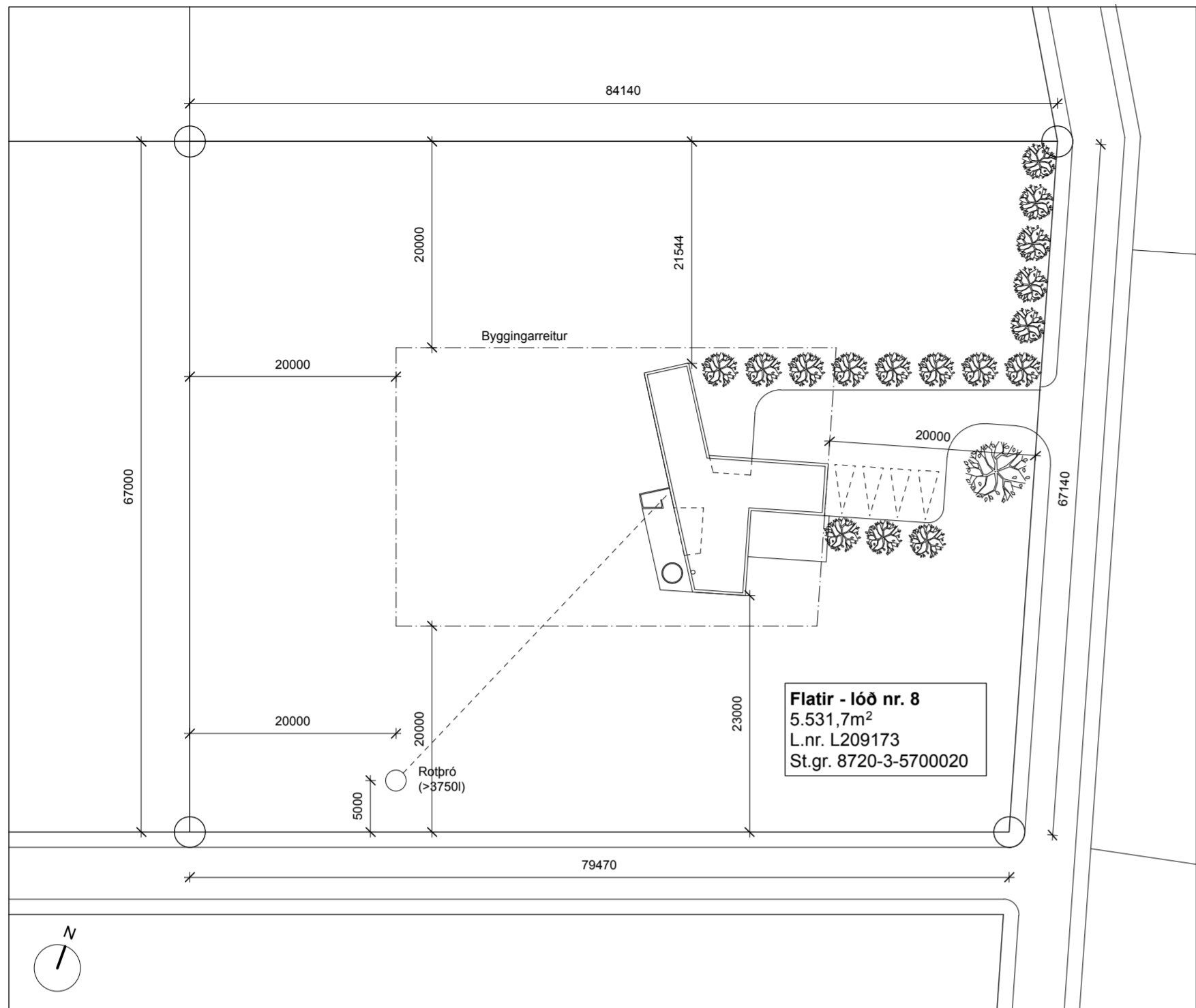

Afstöðumynd 1:500

Byggingarlýsing

Burðarvirki og uppbygging

Almenn lýsing: Húsið er sumarhús á einni hæð.

Undirstöður: Byggingin er grunduð á þjappaða malarfyllingu eða klöpp. Sökklar eru staðsteyptir.

Botnplata er staðsteypt.

Veggir: Berandi útveggir eru staðsteyptir.

Þak: Þak er loftað timburþak með gróðurþekju.

Frágangur utanhúss

Veggir: Að utan eru veggirnir með ómeðhöndluðu steypu yfirborði. Að innan eru veggir einangraðir og múraðir.

Þak: Þak er loftað timburþak. Sperrur eru 220mm háar og milli þeirra kemur 200mm steinullareinagrun með vindpappa. Ofan á sperrum liggur 70mm loftunargrind (70mm loftunarbíl) og er úlftuyun tryggð með túdum á þaki og um ristar yfir skygnum hússins. Ofan á loftunargrind kemur krossviður sem lagður er tvöföldum ásoðnum asfaltduík. Gróðurþekja sem er að megninu til úthagaþökur, er efsta lag þaksins.

Gluggar og hurðir: Gluggar eru ál/tré. Þar sem við á eru gluggar með björgunaropi. Allt gler skal vera K-gler, með a.m.k. 16mm loftbíl og 12mm loftbíl og opnanlegum fögum. Útihurðir verða úr ál/tré af viðurkenndri gerð. Gluggar, hurðir og rennihurðir sem eru <600mm frá gólfi eru með lagskiptu eða hertu gleri að innan- og utanverðu.

Litaval: Húsið verður í steypulit (borðaklæðningar áferð) lit og viðarklætt í innkotum, með lerki sem gránar á náttúrulegan hátt. Lerkið er klætt á listagrind sem kemur utan á steypta kápu

Einangrun

Útveggir verða einangraðir með 100mm plasteinangrun. Þak verður einangrað með 200mm steinullareinangrun. Einangrun innan á sökkla og undir plötur er 100mm plasteinangrun.

Einangrunargildi

Kólnunartölur verða að lágmarki skv. kröfum byggingarreglugerðar og skulu reiknaðar samkvæmt ÍST 66:2008.

Kólnunartölur, U-gildi

Gólf á fyllingu:	0,3 W/m2 K	0,25 W/m2 K
Útveggir:	0,4 W/m2 K	0,24 W/m2 K
Þak:	0,2 W/m2 K	0,16 W/m2 K
Gluggar:	2,0 W/m2 K	1,5 W/m2 K
Hurðir:	3,0 W/m2 K	1,7 W/m2 K
Útveggir, vegið meðaltal:	0,85 W/m2 K	0,62 W/m2 K

Frágangur innanhúss

Útveggir: Að innan eru útveggir múraðir, sparslaðir og málaðir. Múrhúð á einangrun skal vera a.m.k. 15mm þykk, sbr. leiðbeiningablað Húsnæðis- og mannvirkjastofnunar, nr. 148.1.BR2.

Innveggir: Léttir innveggir eru úr blikkgrind með steinull og tvöfaldri klæðningu beggja vegna; krossvið í neðra lagi en gífs í því efra. Veggir eru heilsparalaðir. Í votrymum skulu bæði klæðningarlög vera úr rakapolnu gífs.

Klæðningar: Klæðningar samkvæmt JST EN 13501. Allar klæðningar íbúðar skulu vera a.m.k. í flokki 2.

Hljóðvist

Hljóðvist í húsinu verður í samræmi við gildandi byggingarreglugerð, nr. 112 og í samræmi við JST45 og eigi lakari en í flokki C.c

Lagnir

Inntök: Inntök veitna eru í geymslu. Húsið er hitað upp með hitaveitu. Gólfniðurföll eru í votrymum.

Neysluvatn: Neysluvatn verður lagt í álpex rörum í plötum að tengistöðum. Hámarkshiti neysluvatns verður ekki hærr en 60°C

Frærænsli: Rotþró, a.m.k. 3.750l, er suð-vestan við húsið, nálægt vegi til hagræðingar við tæmingu.

Hitalagnir: Hitakerfi er gólfhitakerfi með varmaskipti og kista staðsett í bílskúr. Handklæðaofnar eru á baðherbergjum.

Almennar upplýsingar

Staðsetning: Flátir - lóð 8, Skeiða- og Gnúpverjahreppur

Almenn lýsing: Sumarhús á einni hæð

Matshluti: 1

Staðgreinir: 8720-3-5700080

Landnúmer: L209173

Helstu stærðir (brúttó)

	Flatarmál (brúttó)	Rúmmál (brúttó)
Botnplata:	-	29,9 m³
Sumarhús:	149,5 m²	520,1 m³
Samtals:	149,5 m²	550,0 m³

Flatarmál lóðar: 5.531,7 m²

Nýtingarhlutfall: 0,03

Loftræsting: Loftræsting er með blandaðri aðferð, opnanleg fög og vélræn. Vélræn loftræsting er í gluggalausum rýmum og votrymum.

Brunavarnir

Brunaskil, EI60, eru á milli sumarhúss og geymslu og hurð þar á milli skal vera EI₂60-CS₂₀₀

Búnaður: Komið verður fyrir reykskynjurum í holi, stofum, herbergjum og þvottahúsi. Slökkvitæki verða í holi, í þvottahúsi og geymslu. Einnig er eldvarnarteppi í eldhúsi.

Flóttaleiðir: Greiðar leiðir eru úr húsinu, frá anddyri, baðherbergi, þvottahúsi og stofum.

Björgunarop eru í öllum svefnherbergjum.

Brunamótstaða: Klæðningar verða í a.m.k. í flokki 2 (ekki lakari). Klæðningar í geymslu skulu vera í flokki 1.

Arinn: Frágangur á eldstæði og reyrkróri skal vera í samræmi við grein 9.6.5 og 9.6.6

byggingarreglugerðar

Reykskynjarar og slökkvitæki eru í húsinu, skv. teikningu.

Öryggi

Í húsinu verða læsanlegir skápar fyrir lyf og hættuleg þvottaefni og hreinsiefni.

Frágangur lóðar

Aðkoma og bílastæði á lóð eru sbr. afstöðumynd. Gönguleiðir í aðkomu eru hellulagðar en bílastæði eru malarlögð. Verandir eru austan og vestan við húsið, þar sem setlaug, með læsanlegu loki, er staðsett. Barmur setlaugar er a.m.k.40 cm. yfir verönd í kring.

Annað

Sorpi skal skilað samkvæmt reglum sveitarfélagsins hverju sinni.

Auðkenni um staðsetningu fristundahúss sem gefa má til neyðarlínu skal vera utan dyra, á útvegg. Staðsetning í samráði við eigendur og arkitekt.

Fyrirvari:

Teikning skal lesin með víðeigandi teikningum, verklýsingum og öðrum gögnum sérhönnuða burðarvirkis, lagna og rafmagns.

Mál skulu sannreynd á staðnum áður en smíði hefst og skal allt misræmi teikningum tilkynnast arkitektum strax.

Öll mál á teikningu eru í millimetrum. Mælið ekki af teikningu.

Breyting:	Dags:	Lýsing:
A	09.08.22	Byggingarlýsing uppfærð
B	23.08.22	Byggingarlýsing þaks uppfærð

Hönnunarstjóri:

Steinþór Kári Kárason
Arkitekt EPFL-FAI

Kt. 160867 5319
steinthor@kurtogpi.is

Óðinsgata 7
101 Reykjavík / Iceland
www.kurtogpi.is

T: (354) 552 0252
F: (354) 552 9252
info@kurtogpi.is

Ásmundur H. Sturluson
Arkitekt FAI

Kt. 280765 2959
asmundur@kurtogpi.is

Steinþór Kári Kárason
Arkitekt EPFL-FAI

Kt. 160867 5319
steinthor@kurtogpi.is

Verk:

Flátir, lóð nr. 8

Teikning:

Afstöðumynd og byggingarlýsing

Unnið:	Dags:
JHS/SKK	05.07.2022

Mælikvarði:	Útgáfa:
1:500 @A2	Aðaluppdrættir

Númer:	Breyting:
254_B_101	B

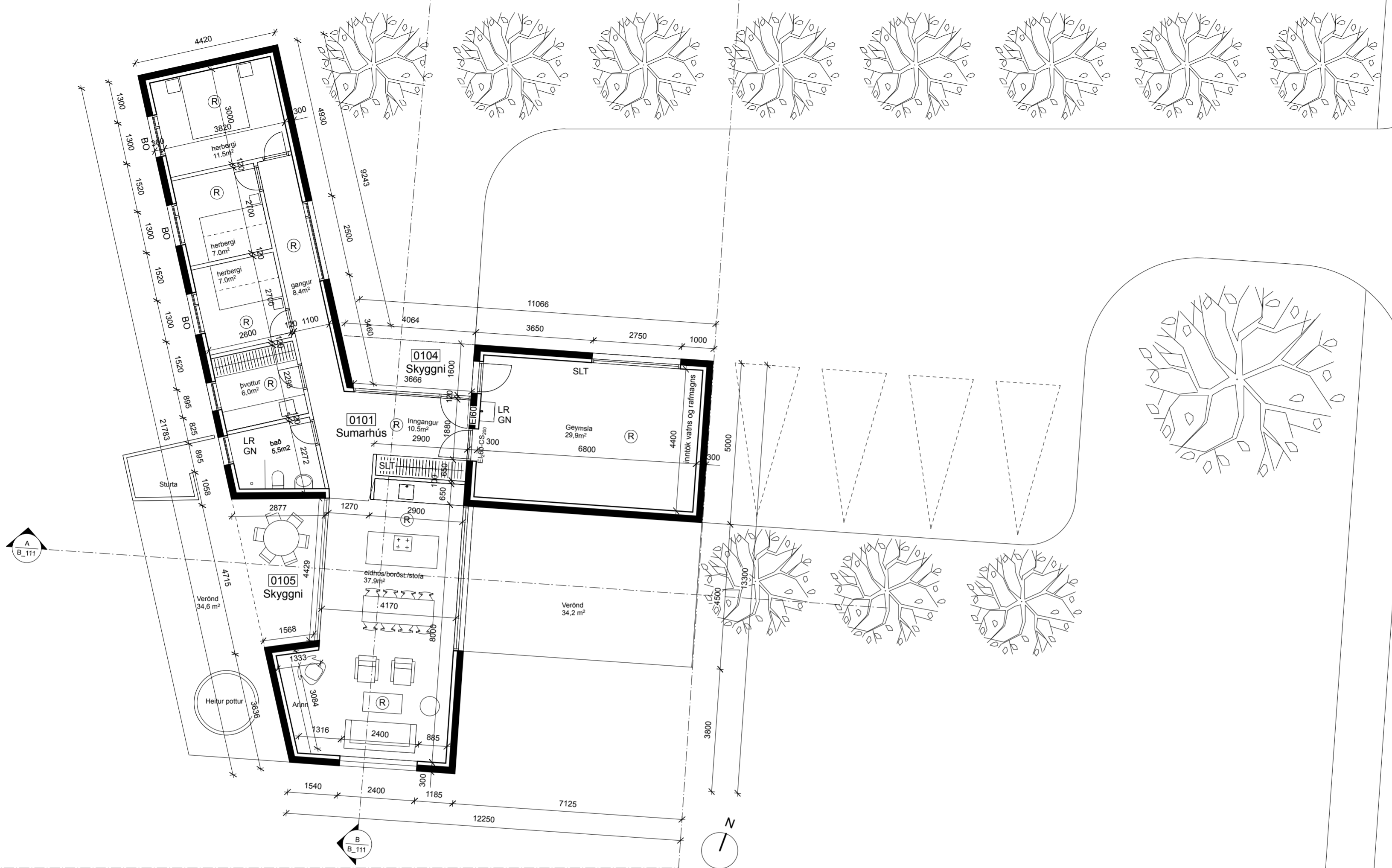

Grunnmynd

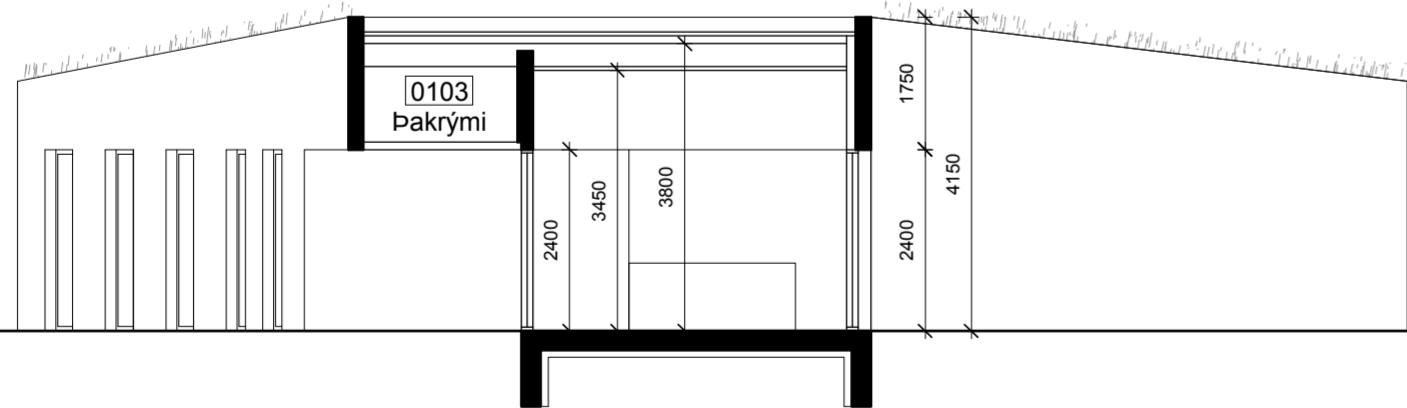

Snið A

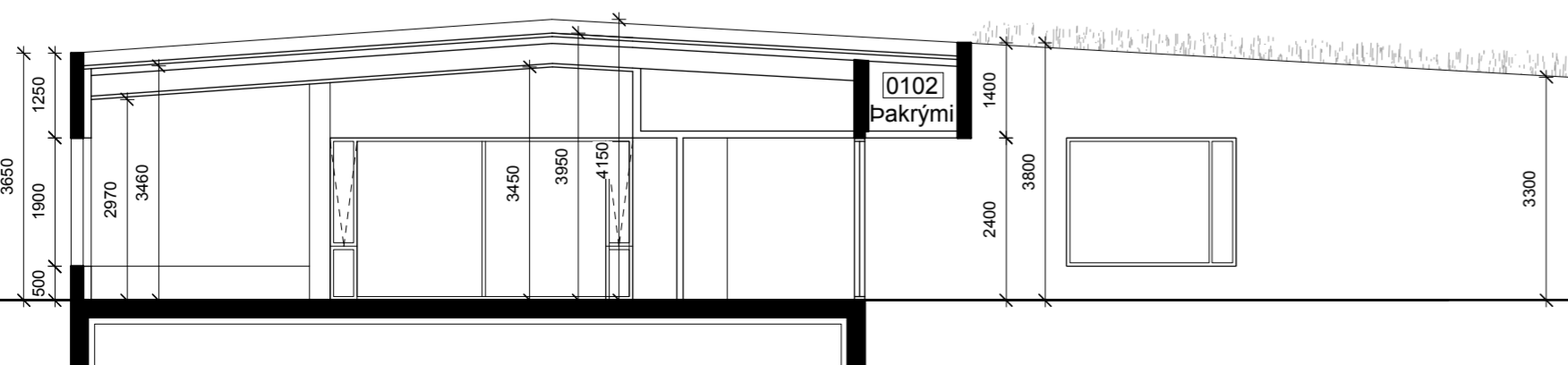

Snið B

Fyrirvari:

Teikning skal lesin með víðeigandi teikningum, verklýsingum og öðrum gögnum sérhönnuða burðarvirkis, lagna og rafmagns.

Mál skulu sannreynð á staðnum áður en smíði hefst og skal allt misræmi teikningum tilkynnast arkitektum strax.

Öll mál á teikningu eru í millimetrum. Mælið ekki af teikningu.

Breyting: Dags: Lýsing:
A 09.08.2022 Brunakrafa á hurð milli sumarhúss og geymslu

Hönnunarstjóri:

Steinþór Kári Kárason Kt. 160867 5319
Arkitekt EPFL-FAI steinthor@kurtogpi.is

Óðinsgata 7 T: (354) 552 0252
101 Reykjavík / Iceland F: (354) 552 9252
www.kurtogpi.is info@kurtogpi.is

Ásmundur H. Sturluson Kt. 280765 2959
Arkitekt FAI asmundur@kurtogpi.is

Steinþór Kári Kárason Kt. 160867 5319
Arkitekt EPFL-FAI steinthor@kurtogpi.is

Verk:

Flatir, lóð nr.8

Teikning:

Grunnmynd

Unnið: Dags:
JHS/SKK 05.07.2022

Mælikvarði: Útgáfa:
1:100 @A2 Aðaluppdrættir

Númer: Breyting:
254_B_111 A

Kurtogpi

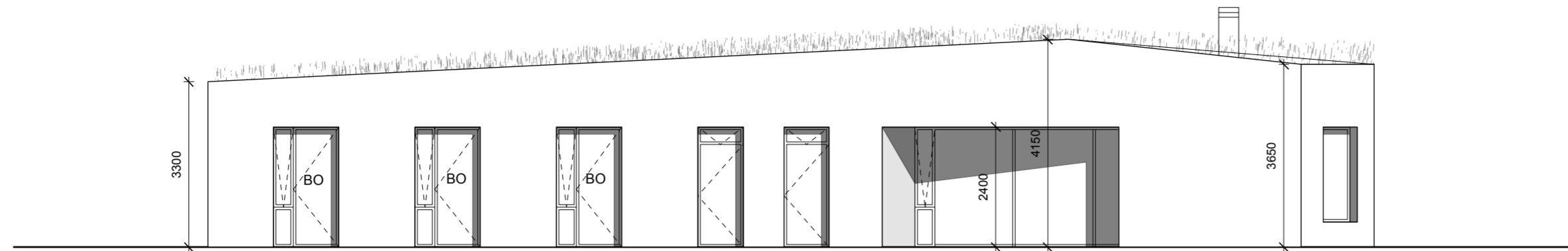

Útlit vestur

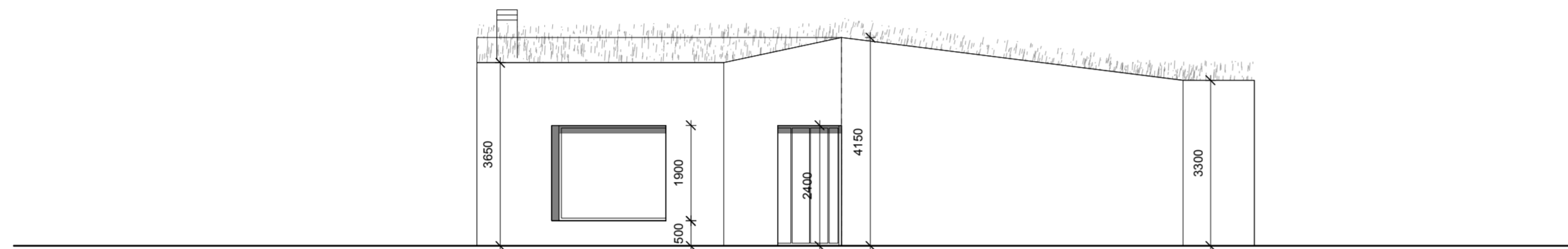

Útlit suður

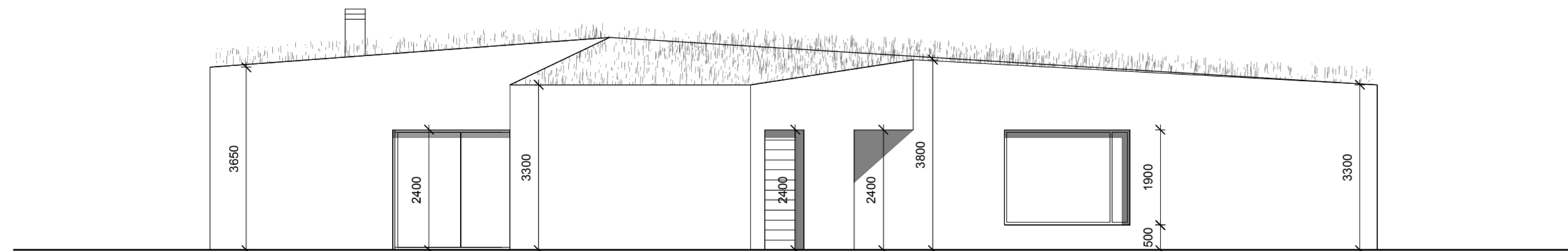

Útlit austur

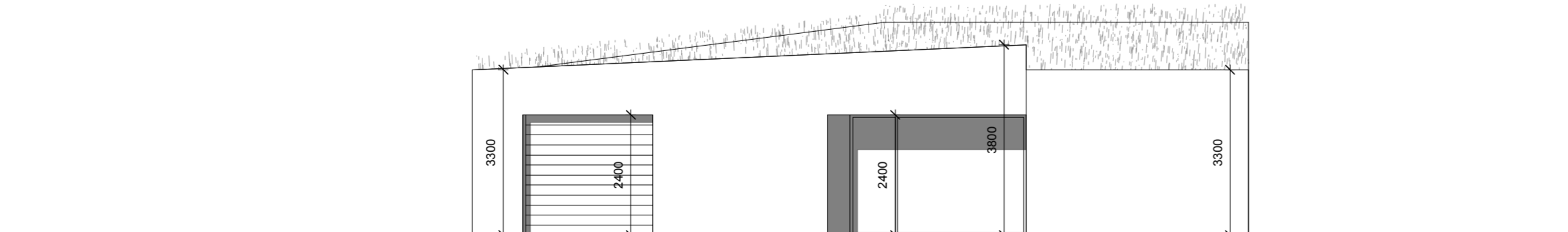

Útlit norður

Fyrirvari:

Teikning skal lesin með viðeigandi teikningum, verklýsingum og öðrum gögnum sérhönnuða burðarvirkis, lagna og rafmagns.

Mál skulu sannreynd á staðnum áður en smíði hefst og skal allt misræmi teikningum tilkynnast arkitektum strax.

Öll mál á teikningu eru í millimetrum. Mælið ekki af teikningu.

Breyting:	Dags:	Lýsing:
A	01.07.22	Útlit uppfærð

Hönnunarstjóri:

Steinþór Kári Kárason Arkitekt EPFL-FAI	Kt. 160867 5319 steinthor@kurtogpi.is
--	--

Óðinsgata 7 101 Reykjavík / Iceland www.kurtogpi.is	T: (354) 552 0252 F: (354) 552 9252 info@kurtogpi.is
---	--

Ásmundur H. Sturluson Arkitekt FAI	Kt. 280765 2959 asmundur@kurtogpi.is
---------------------------------------	---

Steinþór Kári Kárason Arkitekt EPFL-FAI	Kt. 160867 5319 steinthor@kurtogpi.is
--	--

Verk:

Flatir, lóð nr. 8.

Teikning:

Útlit

Unnið:	Dags:
JHS/SKK	05.07.2022

Mælikvarði:	Útgáfa:
1:100 @A2	Aðaluppdrættir

Númer:	Breyting:
254_B_411	-