

Suður

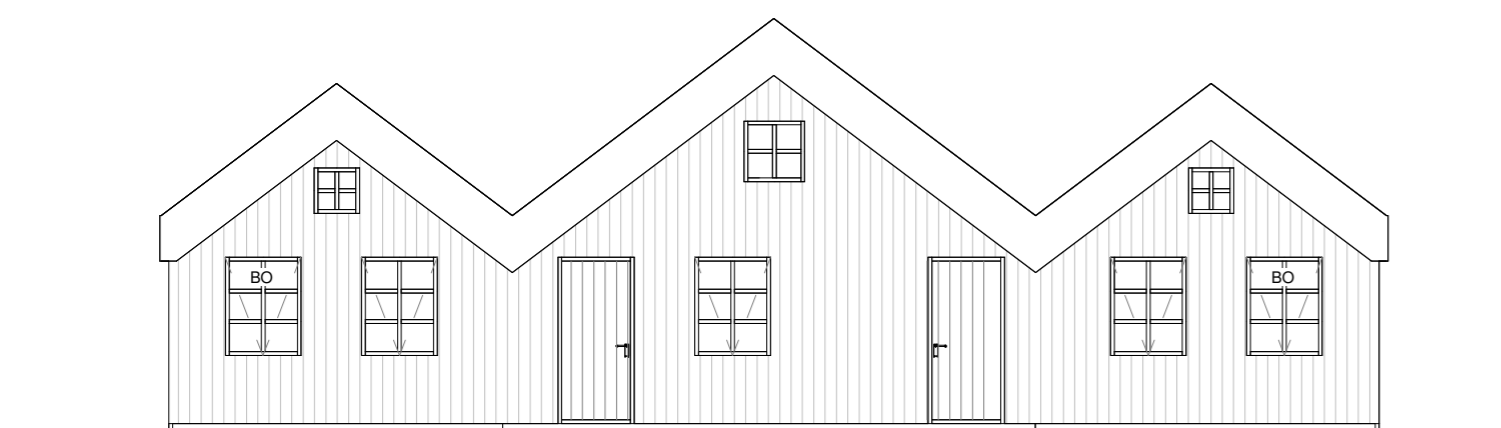

Vestur



Austur

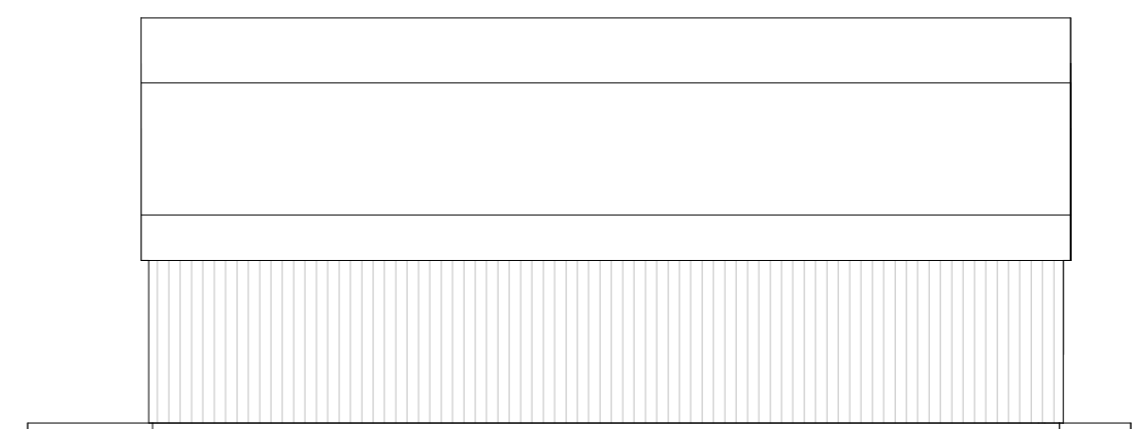

Norður

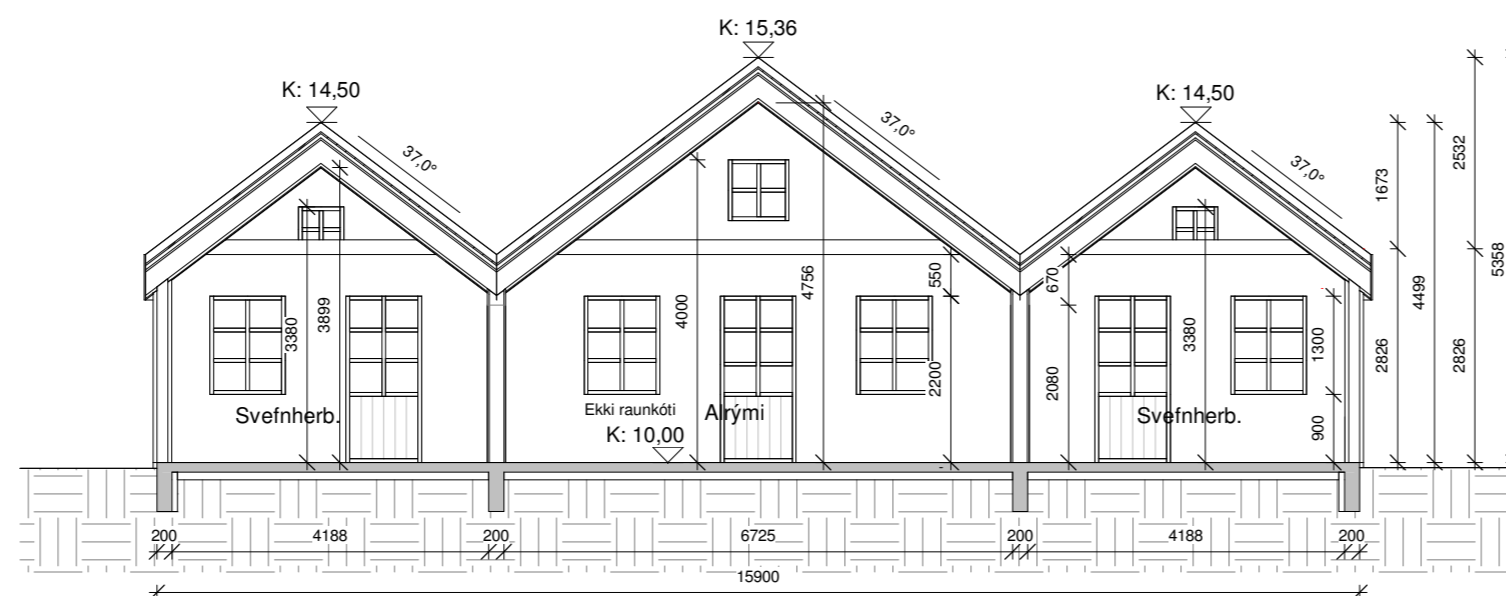

Snið A-A

Öll mál eru í millimetrum, nema annað sé tekið fram.

Nr.	Breyting	Dagsetning	Yfirfarid
-----	----------	------------	-----------

VERKHEITI:	Kjarnholt I lóð 1 806 Selfoss	TEIKNINÚMÉR:	100
------------	----------------------------------	--------------	-----

VERKHLUTI:	Aðaluppdrættir Útlit og snið	ÚTGÁFA:	A1
------------	---------------------------------	---------	----

Teiknað:	Eva Björk Birgisdóttir	Bláðstærð:	A2
----------	------------------------	------------	----

Hönnuður:	Bent Larsen Fróðason kt.141177-3469	Samþykkt:	Dagsetning:
-----------	-------------------------------------	-----------	-------------

Hönnunarskipti:	Bent Larsen Fróðason kt.141177-3469	Samþykkt:	Frumútgáfa:
-----------------	-------------------------------------	-----------	-------------

LARSEN
HÖNNUN OG RÁÐGJÖF

Bent Larsen Fróðason
Byggingafræðingur B.Sc
Sími 844-7699
tölvupóstur: bent@larsenhr.is

VERKNR:
23-050
MKV:
1:100

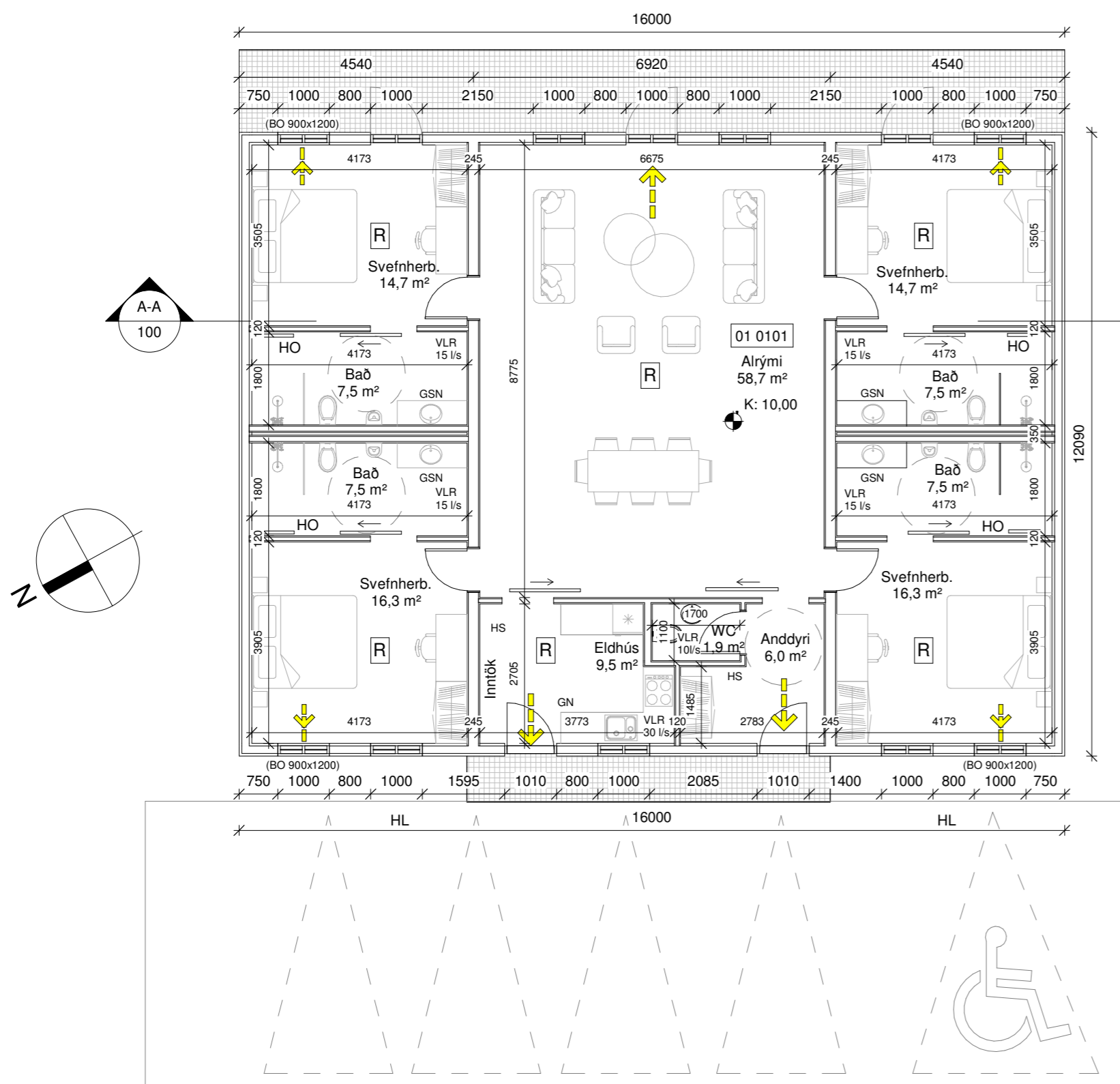

Grunnmynd

Byggingarlýsing:
Um er að ræða frístundahús á einni hæð á lóðinni Kjarnholt lóð 1, 806 Selfoss. Lnr. 209268.

Almenn efni og gerð:
Sökkklar eru staðsteyptir og einangraðir að innan með 75mm plasteinangrun. Gólfplata er staðsteypt, einangruð og með í steypum gólfhlita.

Útveggir:
Útveggir eru gerðir út timbri 45x145vmm, krossviðusklaðddir með 9mm krossvið að utan, síðan koma 34x45mm lektur bæði liggjandi og standandi til loftunar, á lektur kemur síðan 9mm krossviður, utan á krossvið kemur síðan takkadúkur (takkar snúa að krossvið), á hluta hússins verður síðan hlaðinn grjóthleðsla sem verður sjálfstæð um 50mm frá vegg og hinsvegar standandi timburklæðning, svartmáluð. Að innan verða veggir einangraðir með 150mm einangrun, þá rakasperra og 34x45mm rafmagnsgrind og svo loks klæðning í flokki 2

Pak:
Pak er upptekið byggt úr 45x245mm timbursperrum með sýnilegu togbandi, ofan á sperrur kemur vindvörn sem andar mjög vel í gegnum, síðan koma 25mm lektur ofan á sperrur, síðan koma 35x70mm c/c 400 lektur langsum á pak, svo er þakið klætt með 18mm þakkrossvið, síðan kemur ásoðinn PVC dúkur og svo loks tvöfalt lag af tþnpökum, fyrr lag lagt á röngunni og efra lag er lagt venjulega ATH. PVC dúkur af þaki skal ná 400mm niður á takkadúk á veggjum. Að innan er þakið einangrað með 220mm einangrun, þá rakasperra og 34x45mm rafmagnsgrind og svo loks loftklæðning í flokki 2

Loftun útveggja og þaks:
Samkvæmt byggingareglugerð er lágmarks útloftunarkrafa 1000m² á ². Flatarmál þaks er 244,9m² x 1000 = 244.900mm². Inntaka lofts á öllum hornum á göflum hússins 90mmx 2500mm = 2255. Að auki er svo 50mm bil milli jarðvegs og klæðninga á göflum á húsinu sem auðveldar inntöku ferks lofts, eins er so lofttúða til að koma hreyfingu á allt loftflæðið.

Innveggir:
Léttir innveggir eru byggðir úr blökkstöðum, einangraðir með 50mm einangrun og síðan klæddir með 2x13mm gipsi beggja vegna. Allir innveggir skulu standast hljóðkröfur að lágmarki í flokk C samkvæmt ÍST 45:2016.

Gluggar og hurðir:
Gluggar og hurðir eru úr timbri, gler í gluggum er tvöfalt k-einangrunargler, Allar útihurðir (hurðaflekar) eru 900mm að breidd. Allar innihurðir (hurðaflekar) eru 800mm að breidd.

Brunamál:
Húsið er í notkunarflokki 3. Loft- og veggjaklæðningar að innan skulu vera í flokki 2. Í húsinu skulu vera handslökkvitæki af viðurkenndri gerð. Við val og staðsetningu á handslökkvitækjum má leita ráðgjafar hjá slökkviðisstjóra og hafa ber hlöðsjón af leiðbeiningum og reglum Mannvirkjastofnunar. Handslökkvitæki skulu vera í samræmi við ÍST-EN3. Reykskynjarar skulu vera minnst 1 stk fyrir 80m² skv. reglugerð. Hönnuður gerir ráð fyrir fleirum, sjá grunnmynd. Björgunarop eru úr hverju svefnherbergi. Breidd ops skal vera minnst 0,6m og hæð minnst 0,6m en skal samhlöð hæð og breidd gluggans ekki vera minni en 1,50m Björgunarop skulu haldast opin við rýmingu Flóttaleiðir úr húsinu má sjá á grunnmynd.

Lagnir:
Frärennislagnir eru lagðar í jörðu og undir botnplötu og tenjat rotþrö og siturlögn sem fyrir er á stöðum, regnvatn fer í þakk. Neysluvatnslagnir eru lagðar undir botnplötu, í botnplötu og í vegg (rör í rör). Gólfhliti er lagður í botnplötu. Upphitad er með hitaveitu. Gólfniðurföll verða í öllum votrymum, sjá grunnmynd. Gera skal ráð fyrir tengibúnaði fyrir hleðslu rafbíla skv. gr.6.7.1 í byggingareglugerð með áorðnum breytingum. Öll rými eru ýmist loftræst um opnanleg fög, hurðir og/eða með vélrænni víftu, sjá nánar á grunnmynd. Viðmiðunarkröfur skv. byggingareglugerð 112/2012, grein 10.2.5 Útsog úr eldhúsi íbúðar: 30l/s. Útsog úr baðherbergi íbúðar: 15 l/s. Útsog úr minni snyrtingu: 10 l/s. Útsog úr þvottaherbergi íbúðar: 20 l/s.

Lóð og umhverfi:
5 bílastæði eru á bilaplani. Sorphirða er í samræmi við reglur sveitarfélagsins um sorphirðu.

Annað:
Uppfylltar eru kröfur varðandi kólnunartölur og einangrun einstakra byggingarhluta U-gildi:

Byggingarhlutar	ÚTREIKN.TÖLUR W/m² K	KRÖFUR
Útveggir	0,27 (150 mm steinull)	0,30
Pak	0,19 (220 mm þakull)	0,20
Gólf	0,25 (100 mm plasteinangrun)	0,30
Gluggar (k-gler)	1,90 (Tvöfalt k-gler)	2,00
Hurðir	1,20	3,00

Kjarnholt I lóð 1	M²(brúttó)	M²(brúttó)
0101 Frístundahús	193,3 m²	739,1 m³
Botnplata	193,3 m²	38,7m³
Heildar stærð: (sjá skráningartöflu)	193,3 m²	777,8 m³
Flatarmál lóðar samtals	10.000 m²	
Nýtingahlutfall	0,02	
Bílastæði	5	

- Skýringar.
- ← Útgangur
 - ← Rýmingarleið
 - R Reykskynjari
 - LR Loftræsting
 - VLR Vélræn loftræsting
 - HS Handslökkvitæki
 - GN Niðurfall
 - GSN Gegnumstreymisniðurfall
 - HO Handklæðnaofn
 - BO Björgunarop
 - ÖG Öryggisgler
 - HL Hleðslustöð fyrir rafbíla
 - K: 00,00 Gólfkóti á frágengið gólf
 - Inntök Inntök fyrir hitaveitu, vatnsveitu, rafmagn og síma
 - 01 Matshluti
 - REI / EI Brunamótstaða veggja / hurða
 - Byggingareitur
 - Byggingareitur bundin lína
 - Löðarmörk

Öll mál eru í millimetrum, nema annað sé tekið fram.

Nr.	Breyting	Dagsetning	Yfirfarið
VERKHEITI:	Kjarnholt I lóð 1 806 Selfoss		TEIKNINÚMÉR: 101
VERKHLUTI:	Aðaluppdrættir Grunnmynd, bygg.lýsing og skrán.tafla		ÚTGÁFA: A1
Teiknað:	Eva Björk Birgisdóttir	Bílastæð:	A2
Hönnuður:	Bent Larsen Fróðason kt.141177-3469	Samþykkt:	Dagsetning: 30.05.23
Hönnunarstjóri:	Bent Larsen Fróðason kt.141177-3469	Samþykkt:	Frumútgáfa: 30.05.23
LARSEN HÖNNUN OG RÁÐGJÖF			VERKNR: 23-050
Bent Larsen Fróðason Byggingafræðingur B.Sc Sími 844-7699 tölvupóstur: bent@larsenhr.is			MKV: 1:100

Skráningartafla: Kjarnholt I lóð 1				Skrásetjari: Eva Björk Birgisdóttir															
Landeignsnúmer: 209268				Kennitala: 040983-4819															
Matshlutanúmer: 01				Dags.: 30.05.2023															
Prenta				Útgáfa: 5.00															
Uppskipting og lýsing				Stærðir															
D0	D1	D2	D3	D4	D5	D5M	D6	D7	D8	D9	D10a	D10b	D11	D12	D13	D14	D15		
Lokun	Fjöldi hæðir	Notkun texti	Höfuð-Rökun	Eignar-hald	Botnflötur m²	Milliflötur m²	Stigar m²	Op m²	Brútorflötur m²	Brútorflötur sk.c.l.ð	Salarhæð min	Salarhæð max	Brútorflötur rúmmál m³	Nettóflötur m²	Eltr flatarmál m²	Skriptarúmmál s	Skriptarúmmál m³		
		Matshluti Botn			193.3	0.0	0.0	0.0	193.3	0.0			777.8	167.9	193.3		641.378		
	01	1. Hæð			193.3	0.0	0.0	0.0	193.3	0.0			739.1	167.9	193.3				
A	0101	Frístundahús	N	0101	193.3				193.3		2.83	5.36	739.1	167.9	193.3	3.82	641.378		
Athugasemdir																			
Sameignir sumra																			
		Eignar-hald	Notkun texti	Y. eignarhald	Notkun texti	Heikni-regla	Eignarhlutur												
		Eignar-hald	Notkun texti	Eltr flatarmál m²	Skriptarúmmál m³	Úmmál sameignar	Úmmál sameign m³												
		0101	Frístundahús	193.3	641.378	641.378													
		Alls		193.3	641.378	641.378													
		Botnplata	Hjúpflötir																
		Lóð m²	Botnplata m²	Botnplata m²	Útveggir m²	Þar af: Talugga- og dýraop m²	Þak m²	Þar af: og pakop m²	Eltri hæðarkóti	Ummal ofanjarðar									
		Matshluti	10000.0	38.7	193.3	205.6	31.6	244.9											

L4

Kvöð um aðkomu

R

Lóðamörk

R

Byggingareitur

Lóðamörk

Lóðamörk

Kjarnholt lóð 1
Inr.209268

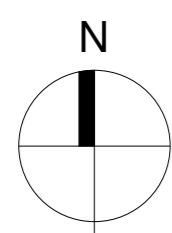

Afstöðumynd, mál í metrum

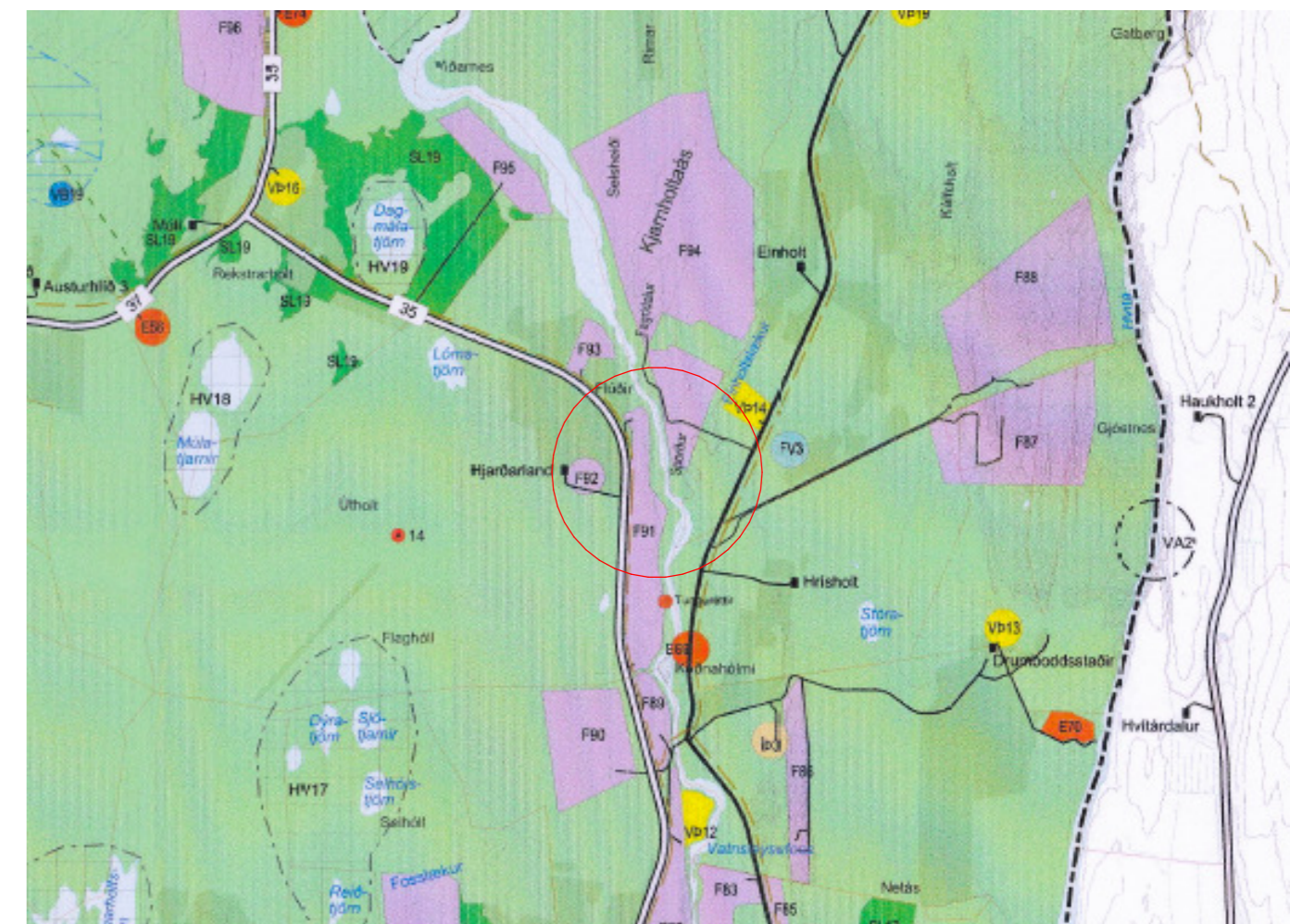

Aðalskipulag Bláskógabyggðar 2015-2017

Öll mál eru í millimetrum, nema annað sé tekið fram.

Nr.	Breyting	Dagsetning	Yfirfarid

VERKHEITI:	Kjarnholt I lóð 1 806 Selfoss	TEIKNINÚMÉR:	102
------------	----------------------------------	--------------	-----

VERKHLUTI:	Aðaluppdrættir Afstöðumynd	ÚTGÁFA:	A1
------------	-------------------------------	---------	----

Teiknað:	Eva Björk Birgisdóttir	Bláðstærð:	A2
----------	------------------------	------------	----

Hönnuður:	Bent Larsen Fróðason kt.141177-3469	Samþykkt:	Dagsetning:
			30.05.23

Hönnunarstjóri:	Bent Larsen Fróðason kt.141177-3469	Samþykkt:	Frumútgáfa:
			30.05.23

LARSEN HÖNNUN OG RÁÐGJÖF	Bent Larsen Fróðason Byggingafræðingur B.Sc Sími 844-7699 tölvupóstur: bent@larsenhr.is	VERKNR:	23-050
		MKV:	1:500

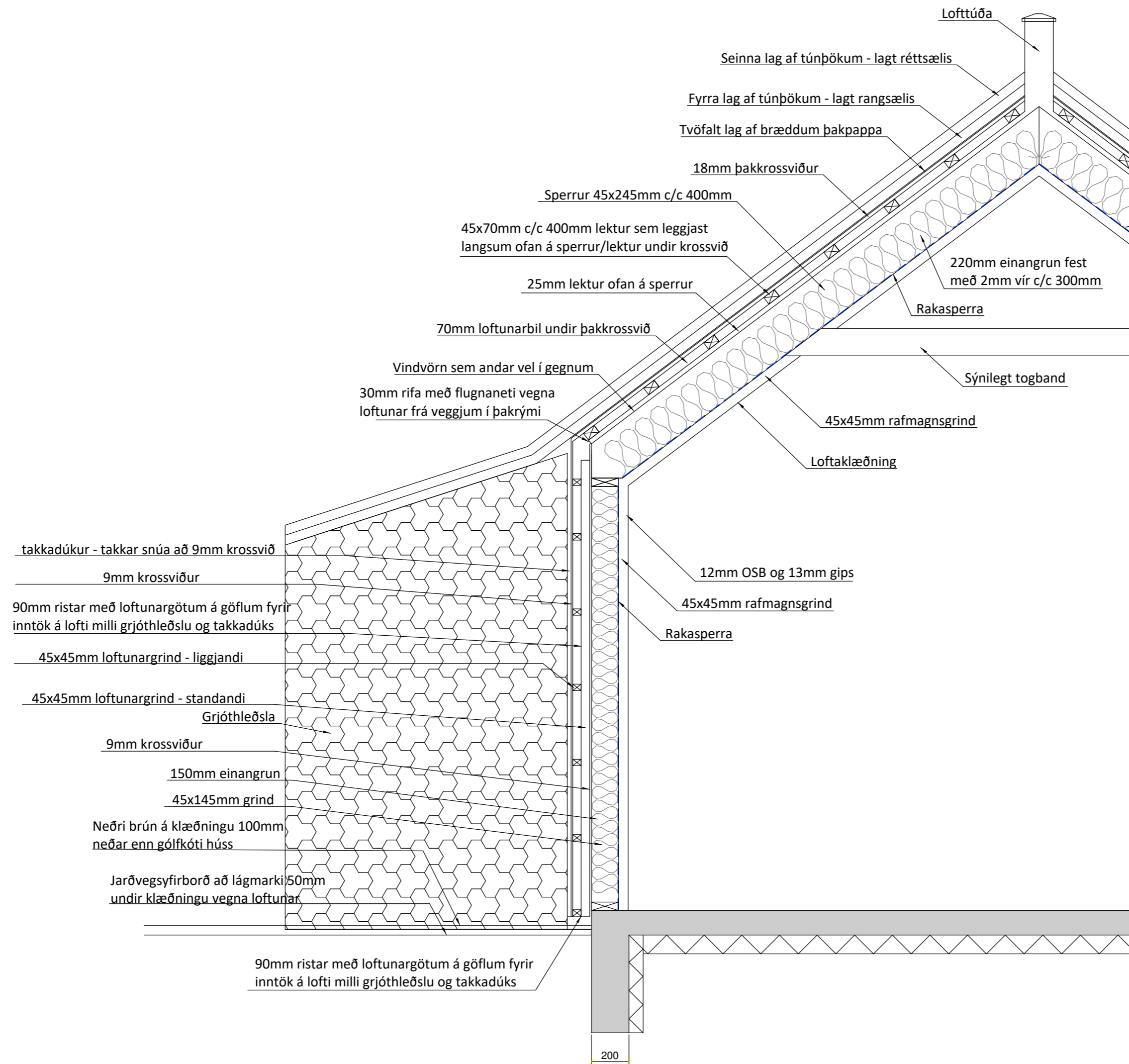

Snið mkv. 1:20

Öll mál eru í millimetrum, nema annað sé tekið fram.

Nr.	Breyting	Dagsetning	Yfirfarid
-----	----------	------------	-----------

VERKHEITI:	Kjarnholt I lóð 1 806 Selfoss	TEIKNINÚMÉR:	103
------------	----------------------------------	--------------	-----

VERKHLUTI:	Aðaluppdrættir Deili	ÚTGÁFA:	A1
------------	-------------------------	---------	----

Teiknað:	Eva Björk Birgisdóttir	Bláðstaerð:	A2
----------	------------------------	-------------	----

Hönnuður:	Bent Larsen Fróðason kt.141177-3469	Samþykkt:		Dagsetning:	30.05.23
-----------	-------------------------------------	-----------	--	-------------	----------

Hönnunarstjóri:	Bent Larsen Fróðason kt.141177-3469	Samþykkt:		Frumútgáfa:	30.05.23
-----------------	-------------------------------------	-----------	--	-------------	----------

LARSEN HÖNNUN OG RÁÐGJÖF	Bent Larsen Fróðason Byggingafræðingur B.Sc Sími 844-7699 tölvupóstur: bent@larsenhr.is	VERKNR:	23-050	MKV:	1:20
------------------------------------	--	---------	--------	------	------