

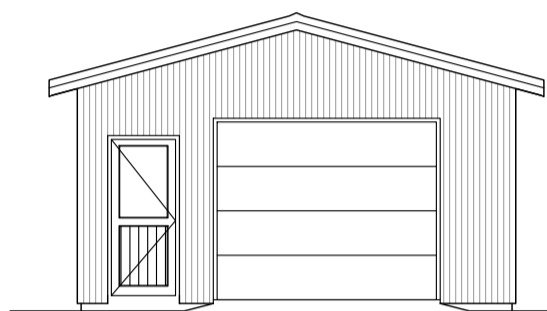

ÚTLIT SUÐUR
Mkv. 1:100

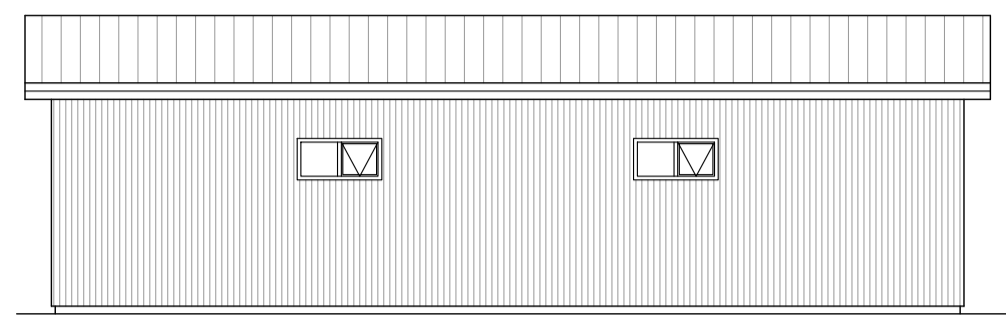

ÚTLIT NORÐUR
Mkv. 1:100



ÚTLIT VESTUR
Mkv. 1:100

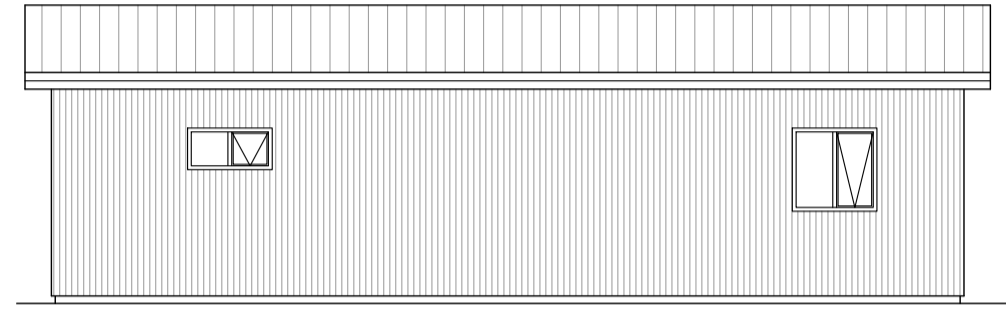

ÚTLIT AUSTUR
Mkv. 1:100

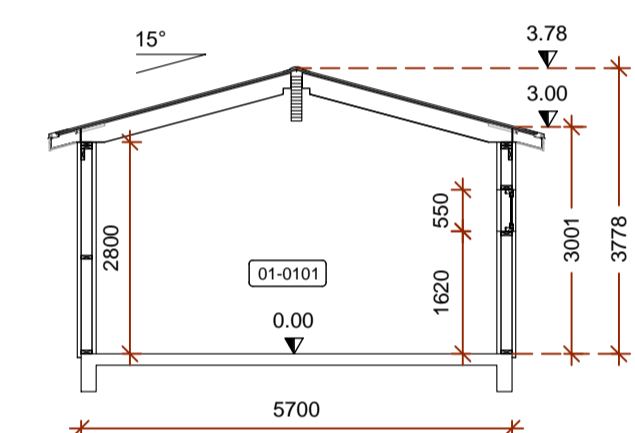

SNID A1
Mkv. 1:100

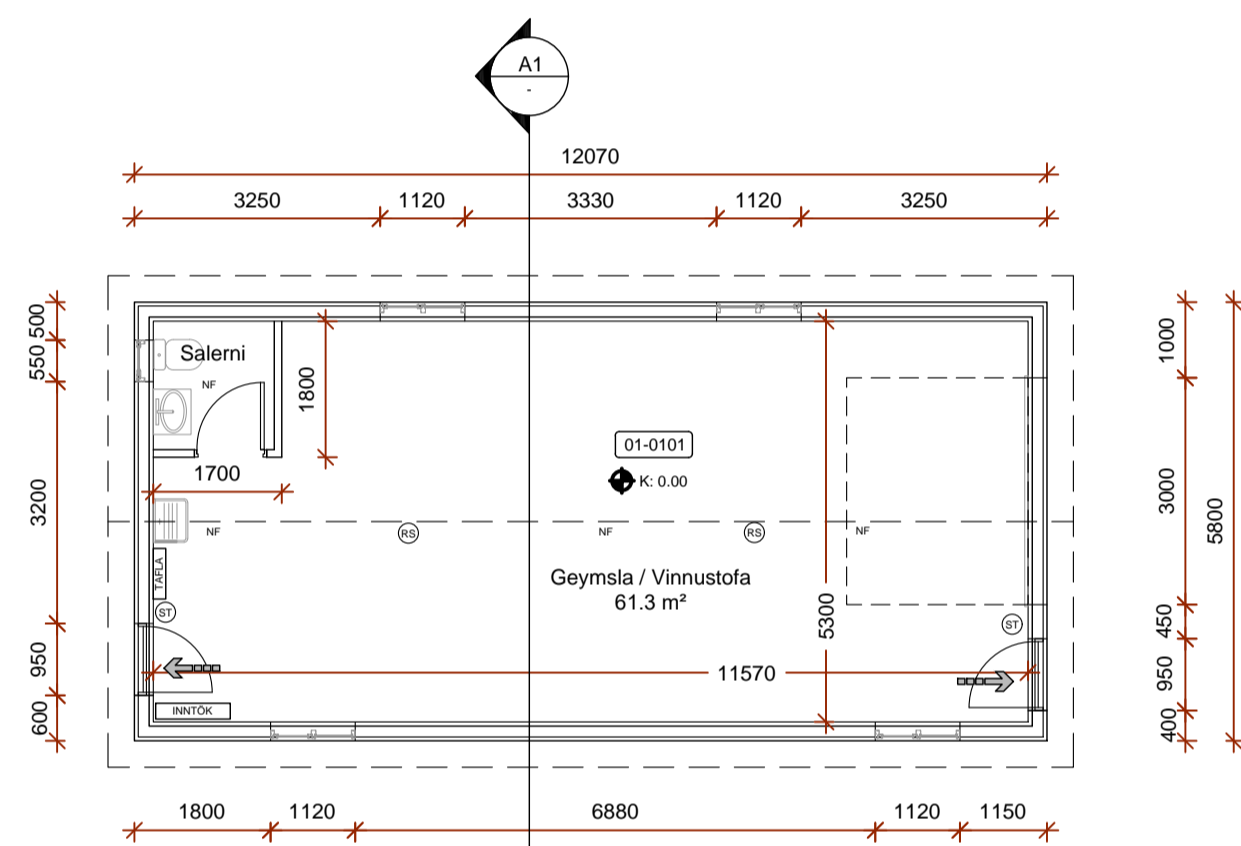

GRUNNMYND
Mkv. 1:100

BYGGINGARLÝSING:

Hér er um að ræða geymslu og vinnustofu á frístundalóðinni Árhraunsvegur 17 í Skeiða- og Gnúpverjahreppi. Gestahús á lóðinni Mhl 01 sem byggt var 2013, verður fjarlægð. Ekki er um að ræða bílageymslu.

Matshluti 01
Landnúmer L210285
Staðgreinir 8720-1-56100170
Birt flatarmál 70.0 m²
Brúttó rúmmál 251.3 m³

Stærð lóðar 15800 m²
Nýtingarhlutfall 0.01

Aðkoma er af Hraunvallavegi. Samkvæmt deiliskipulagi svæðisins er auk frístundahúss heimilt að byggja eitt útihús, þó þannig að nýtingarhlutfall lóðar fari ekki yfir 0.03.

Vegna flóðahættu er lágmarkshæð á gólfi 51.0 m.h.y.s

Undirstöður og gólfplata eru úr járnbentri steinsteypu. Veggjagrindur og þaksperrur eru úr styrkleikaflokkuðu timbri. Sperrur hvíla á útveggjum og bita í mæni.

Einangrun: Útveggir: 150 mm steinull í grind, þak 200 mm steinull í grind. Undir gólfplötu 100 mm polystyren. U-gildi viðbyggingar skv. meðfylgjandi töflu. Innhitastig 10° - 18°C

Kólnunartölur (W/m² K)

	Krafa	Reiknað
Gólf	< 0.40	0.24
Þak	< 0.30	0.19
Útveggir	< 0.40	0.21

Útloftun þaks verður meiri en 1000 mm²/m² þaks. Útveggjaklæðningar verða loftræstar með 25mm loftbili innan við ystu klæðningu. Rakaserra komi innan við einangrun í þaki og í útveggjum. Þéttleiki rakaserru í samræmi við ákvæði byggingarreglugerðar (13.5.1).

Að utanverðu verða veggir klæddir með timbri og þak með bárujarni á sama hátt og núverandi frístundahús. Gluggar verða úr timbri með tvöföldu einangrunargleri. Innanhúsklæðningar verða ekki lakari en í flokki 2.

Inntök og frárennslislagnir gestahúss sem verður fjarlægð verða nýtt áfram. Neysluvatn verður lagt að salerni í álpexlögnum. Húsið er hitað upp með gólfhitakerfi tengdu hitaveitu. Raflagnir eru haldar á bak við klæðningu veggja og lofts.

Staðsetning handslökkvitækja og reykskynjara kemur fram á grunnmynd. Tvær flóttaleiðir eru úr húsinu auk brautarhurðar á gaffi.

Sorp verður afsett á gámasvæðum sveitarfélagsins, flokkað skilmerkilega samkvæmt eglum hverju sinni.

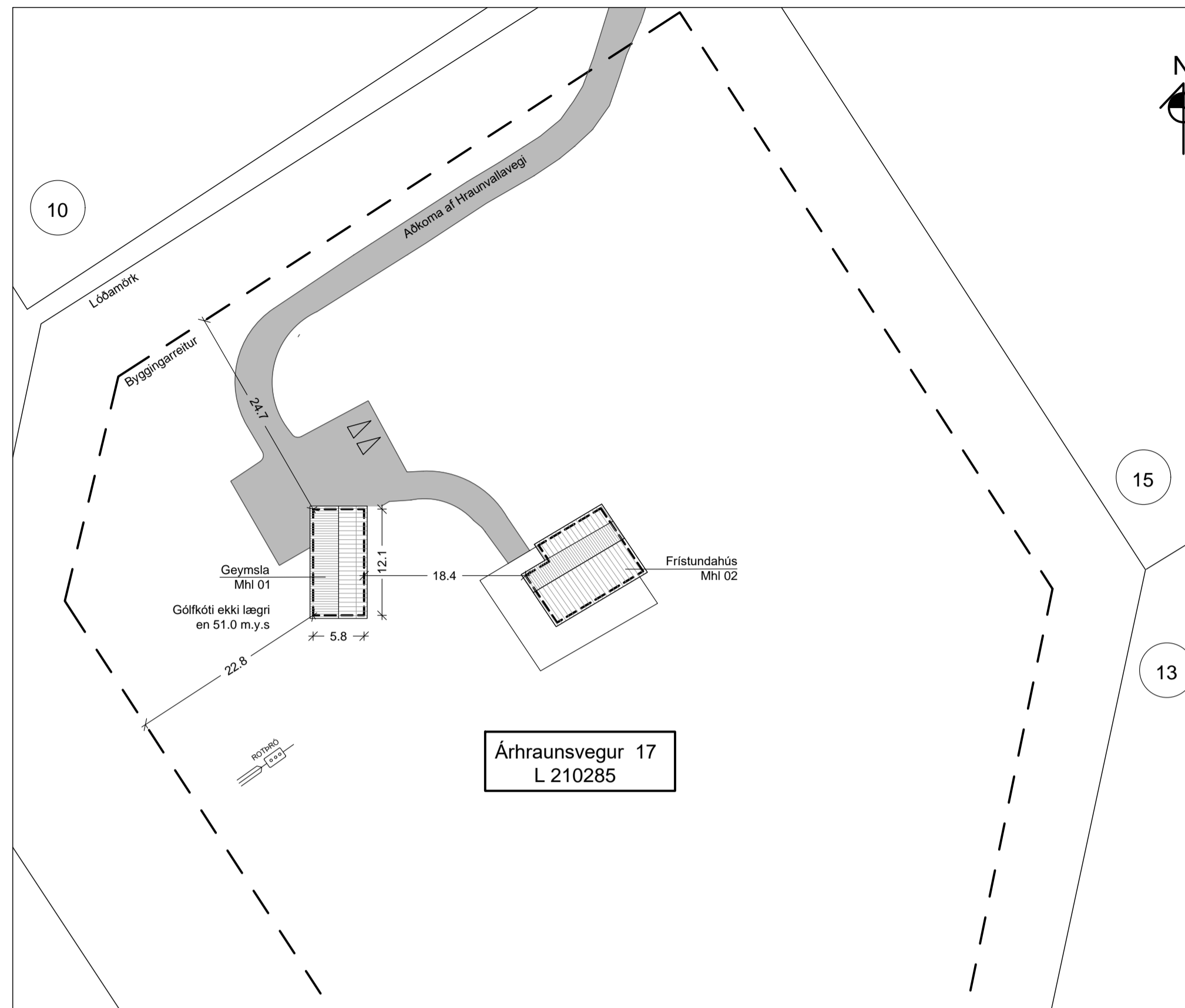

AFSTÖÐUMYND
Mkv. 1:500

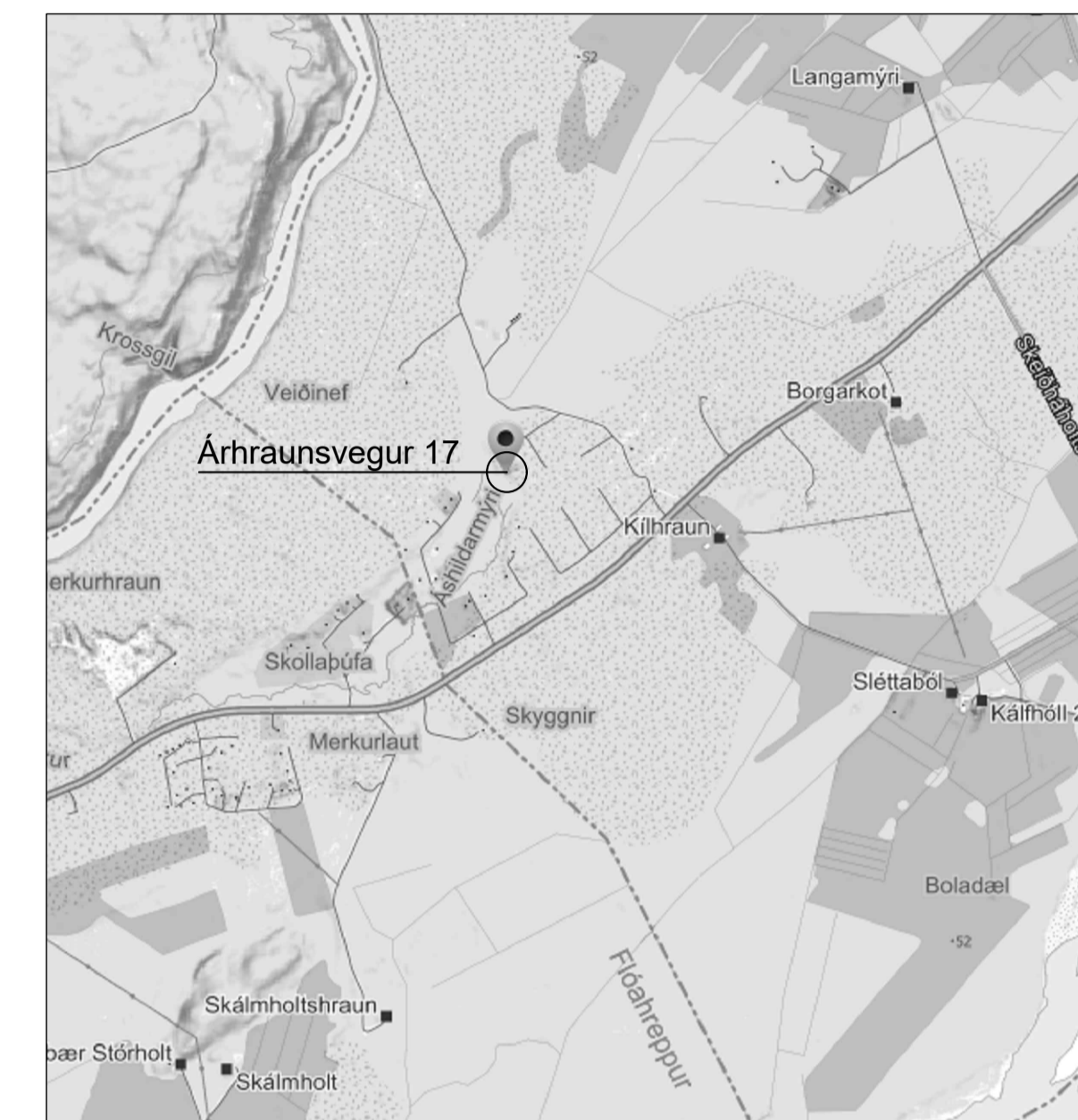

KORTMYND
Ekki í kvarða

SKRÁNINGARTAFLA:

Skráningartafla: Árhraunsvegur 17 - Geymsla - Skeiða- og Gnúpverjahreppi		Skrásetjari: Sigurður U. Sigurðsson															
Landnúmer: L210285		Kennitala: 290772-4279															
Matshlutanúmer: 01		Útgáfa: 4.01b															
		Dags: 11.3.2021															
Uppskipting og lýsing																	
D0	D1	D2	D3	D4	Stærðir												
Lokun	Rými hæð-röð	Nöfnun texti	Höfuð-flokkun	Eignar-hald	Böfnflötur m ²	Milliflötur m ²	Stigar m ²	Op m ²	Brúttóflötur m ²	Brúttóflötur sh < 1.8	Salarhæð min	Salarhæð max	Brúttó rúmmál m ³	Nettóflötur m ²	Birt flatarmál m ²	Reiknitala skiptarúmmáls	Skiptarúmmál m ³
		Matshluti			70.0	0.0	0.0	0.0	70.0	0.0			251.3	61.3	70.0		207.807
		Botn											14.0				
	01	1. hæð			70.0	0.0	0.0	0.0	70.0	0.0			237.3	61.3	70.0		
A	0101	Geymsla	N	0101	70.0	0.0	0.0	0.0	70.0		3.00	3.78	237.3	61.3	70.0	3.39	207.807
Athugasemdir																	
Sameignir summa																	
Eignarhald																	
		Eignar-hald	Nöfnun texti	Birt flatarmál m ²	Séreign m ²	Skiptarúmmál											
						Séreign	Sameign										
		0101	Geymsla	70.0	207.807	207.807	207.807										
			Alls	70.0	207.807	207.807	207.807										

SKÝRINGAR:

Málsetningar á afstöðumynd eru í metrum. Aðrar málsetningar eru í mm. Hæðarkótar eru í metrum og miða við að gólfkóti húss sé K:0.00 (Raunkóti > 51.0)

NF GÓLFNIDURFALL
ST SLÖKKVITÆKI
RS REYKSKYNJARI

HÖNNUÐUR

HÖNNUNARSTJÓRI

ÁRHRAUNSVEGUR 17 L210285
SKEIÐA- OG GNÚPVERJAHREPPI
GEYMSLA / VINNUSTOFA

SIGURÐUR UNNAR SIGURÐSSON 290772-4279
KJARTAN GARDARSON

VERKFRÆÐINGUR
VERKFRÆÐINGUR

AÐALUPPDRAÐTUR