

### Byggingarlýsing

**a. Almennt:**  
Fasteign: Melar 1. Hrunamannahreppi  
Landnúmer: L210667  
Matshluti: 02  
Staðgreinir: 8710-2-00085011  
Notkun: Bílgeymsla og gestaíbúð.

**b. Notkun:**  
Um er að ræða einfalt mannvirki á einni hæð með risþaki þar sem hallinn er 20°. Gert er ráð fyrir að í hálfu húsinu sé bílgeymsla og í hálfu húsinu sé gestaíbúð. Mannvirkið er í notkunarflokki 1 og 3

**c. Helstu stærðir:**

	Brúttó	Brúttó
Bílgeymsla	81,5m <sup>2</sup>	330,9m <sup>3</sup>
Gestaíbúð	78,5m <sup>2</sup>	318,7m <sup>3</sup>

Mhl01 - íbúðarhús, skv. Fasteignaskrá HMS 195,7 ferm

**d. Stærð lóðar og nýtingarhlutfall:**

Stærð lóðar: 1482 m<sup>2</sup>  
Nýtingarhlutfall: 0,24

**e. Burðarvirki:**  
Allar undirstöður s.s. sökklar og plata eru úr járnþentri steinsteypu. Plata verður steypt á þjappaðri malarfyllingu. Einangrun undir botnplötu verði 75mm plasteingrunn í bílgeymsluhluta og 100mm í íbúðarhluta, 24kg/m<sup>3</sup>. Sökklar verði einangraðir að utan með 75mm steinullareingrunn, utan á einangrun komi klæðning. Allt burðarvirki í veggjum og þaki er í svignunarflokki A, byggt upp með berandi límrétrómmum, langböndum og súlum.

**f. Utahússfrágangur og litaval**

**Útveggir:** eru klæddir með sléttum yleiningum með steinullareingrunn frá Límtré Vírnet. Í íbúðarhluta er 35mm grind með 35mm steinull, klætt með klæðningu í fl 2.

**Þak:** er klætt með hábarúðum yleiningum með steinullareingrunn frá Límtré Vírnet. Í íbúðarhluta er loftagrind, einangruð með 50mm steinull.

**Gluggar:** eru úr plasti með tvöföldu einangrunargleri

**Gönguhurðir:** eru úr plasti með einangrandi spjöldum

**Bílskúrshurðir:** eru einangraðar stálhurðir

**Litaval:**

Þak: RAL9005  
Veggir: RAL7011  
Gluggar & hurðir: RAL9010  
Iðnaðarhurðir: RAL9010

**g. Einangrun byggingarhluta:**

Húsið er skilgreint samkvæmt töflu 13.01 í reglugerð nr. 112 frá 2012. Bílgeymsla verður 18°C > T<sub>i</sub> > 10° og íbúðarhluti >18°C

Byggingahlutar	Kröfur bílgeymsla	Kröfur íbúð
Útveggur	0,40 W/m <sup>2</sup> K	0,30 W/m <sup>2</sup> K
Gluggar	3,00 W/m <sup>2</sup> K	2,00 W/m <sup>2</sup> K
Gólf á fyllingu	0,40 W/m <sup>2</sup> K	0,30 W/m <sup>2</sup> K
Þak	0,30 W/m <sup>2</sup> K	0,20 W/m <sup>2</sup> K

**h. Gerð innveggja:** EI60 veggur milli bílgeymslu og íbúðar verður byggður með steinullareiningum SF-105. Íbúðarmegin komi lagnagrind og gífsklæðning. Aðrir innveggir í íbúð séu hefðbundnir gipsveggir.

**i. Lagnir og loftræsing:**

**Lagnir:**  
Inntök veitna eru í bílgeymslu, sjá grunnmynd. Fara skal eftir reglum Hitaveitu Flúða vegna inntaka. Gólfniðurföll með eru staðsett innan við iðnaðarhurðir, GN á grunnmynd. Hitastig á töppunastað má ekki fara yfir 65°. Hitakerfi hússins er gólfhiti á lokuðu kerfi, lagnir eru almennt í gólfplötu  
Frárennsli tengist inná fráveitu/rotþró núverandi íbúðarhúss. Sett verður ný sameiginleg rotþró fyrir fasteignina.  
**Loftræsing:**  
Rýmið verður loftræst með opnanlegum gluggum. Baðherbergi er með vélrænni loftræstingu með viftu um veggútöðu.

**j. Brunavarnir:**  
**Bil milli húsa:** Fjarlægð milli húsa uppfyllir ekki viðmiðunarákvæði byggingarreglugerðar, gr. 9.7.5. Það er talið ásætlanlegt þar reykskinjarar eru samtengdir íbúðarhúsi, gestaíbúð og bílgeymslu. Einnig er með þessari breytingu bílgeymsla minnkuð.  
**Brunahólfun:** húsnæðið er tvö brunahólf með þremur flóttaleiðum, auk björgunaropa um glugga í svefnherbergjum  
**Klæðningar:** í flokki 1, brunaflokkur steinullareininga er B-s1,d0  
**Brunaviðvörunarkerfi:** fjórir reykskynjarar eru í húsinu sem brunaviðvörðun, samtengdir reykskinjurum í íbúðarhúsi.  
**Handslökkvitæki:** eru staðsett við allar útihurðir  
**Reyklosun:** er um glugga og hurðir  
**Aðkoma slökkviliðs:** er frá bílaplani

**k. Hljóðvist:**  
Engar sérstakar kröfur eru gerðar vegna eðli húsnæðisins

**l. Tæknibúnaður:**  
Rafmótorar eru á bílskúrshurðum

**m. Aðgengi og algild hönnun:**  
Mannvirkið er hannað í samræmi við kröfur sem gildir fyrir þá notkun sem byggingin er ætluð fyrir. Hönnun er í samræmi við reglugerð nr. 112/2012

**n. Frágangur lóðar:**  
Lóð umhverfis húsið verður grófjöfnuð og höfð í samræmi við umhverfið í kring. Plan framan við iðnaðarhurð verður í samræmi við það sem fyrir er á lóð

**o. Sorp:**  
Meðferð sorps fer skv. reglum sveitarfélagsins hverju sinni.

ORKURAMMI ( Tafla 1)		227	Krafa
RAUNTAP GEGNUM HJÚP OG BOTNPLÖTU (Tafla 2)	172		
TAP GEGNUM KULDABRYR (Tafla 3)	13		
Tafla 2+3	185		Raun
Er Krafa/Raun>1,0 ?	1,22		Í lagi

<b>Grein 13.2.4</b>	<b>U- gildi gluggaglerja</b>	
Leiðnitap á fermetra gólfs pr. °C	1,16	W/m <sup>2</sup> °C
<b>Grein 13.3.2</b>		
Útveggir, veggið meðaltal	0,50	Í lagi

Skráningartafli: Melar 1, Hrunamannahreppi					Skrásetjari: Helgi Kjartansson														
Landeyðingarnúmer: L210667					Kennitala: 030270-5419														
Matshlutanúmer: 02					Dags: 4.11.2024														
Útgáfa: 5.03					Prenta														
Uppskipting og lýsing					Stærðir														
D0	D1	D2	D3	D4	D5	D5M	D6	D7	D8	D9	D10a	D10b	D11	D12	D13	D14	D15		
Lokun	Rými hæð-roð	Notkun texti	Höfuð-flokkun	Eignar-hald	Botnflötur m <sup>2</sup>	Milliflötur m <sup>2</sup>	Stigar m <sup>2</sup>	Op m <sup>2</sup>	Brúttóflötur m <sup>2</sup>	Brúttóflötur sh < 1,8	Salarhæð min	Salarhæð max	Brúttó rúmmál m <sup>3</sup>	Nettóflötur m <sup>2</sup>	Birt flatarmál m <sup>2</sup>	Reiknitala skiptarúmmáls	Skiptarúmmál m <sup>3</sup>		
					160,0	0,0	0,0	0,0	160,0	0,0			681,6	151,3	160,0		614,278		
					160,0	0,0	0,0	0,0	160,0	0,0			649,6	151,3	160,0				
A	01	1. hæð	B	0101	81,5				81,5		3,15	4,97	330,9	78,0	81,5	4,06	316,680		
A	0102	Bílgeymsla Gestaíbúð	N	0102	78,5				78,5		3,15	4,97	318,7	73,3	78,5	4,06	297,598		

**Athugasemdir**

Eignar-hald	Notkun texti	Birt flatarmál m <sup>2</sup>	Skiptarúmmál Séreign m <sup>3</sup> án sameignar	Séreign og sameign m <sup>3</sup>
0101	Bílgeymsla	81,5	316,680	316,680
0102	Gestaíbúð	78,5	297,598	297,598
	Alls	160,0	614,278	614,278

	Lóð m <sup>2</sup>	Botnplata		Hjúpflötir				Ummál ofanjarðar
		Botnplata m <sup>2</sup>	Botnplata m <sup>2</sup>	Útveggir m <sup>2</sup>	Þak m <sup>2</sup>	Þakgluggar og þakop m <sup>2</sup>	Efsti hæðarkóti	
Matshluti	1482,0	32,0	160,0	182,0	32,4	171,2	5,0	53,5

Yfirlit	D5 Botnflötur m <sup>2</sup>	D5M milliflötur m <sup>2</sup>	D7 op m <sup>2</sup>	D8 Brúttóflötur m <sup>2</sup> með V og F	D9 Brúttóflötur undir 1,8 m með V og F	D11 Brúttórúmmál l m <sup>3</sup>	D12 Nettóflötur m <sup>2</sup>	D13 birt flatarmál m <sup>2</sup>
A rými	160,0			160,0		649,6	151,3	160,0
Svalir A lokun								
B rými								
C rými								
Fylgirými (F)								
Afgangsrými (V)						32,0		
Botnplata	160,0	0,0	0,0	160,0	0,0	681,6	151,3	160,0
Samtals:								

Flatarmál nýtingarhlutfalls er A rými + B rými, undanskilið er brúttóflatarmál rýma með salarhæð lægri en 1,8 m, samkvæmt skipulagsreglugerð 2013 (breyting var gerð 2016). Notkun rýma hefur ekki áhrif á útreikning nýtingarhlutfalls.

Flatarmál til útreiknings nýtingarhlutfalls	160,0	Lóð m <sup>2</sup>	1482,0	Hlutfall	0,11
---	-------	--------------------	--------	----------	------

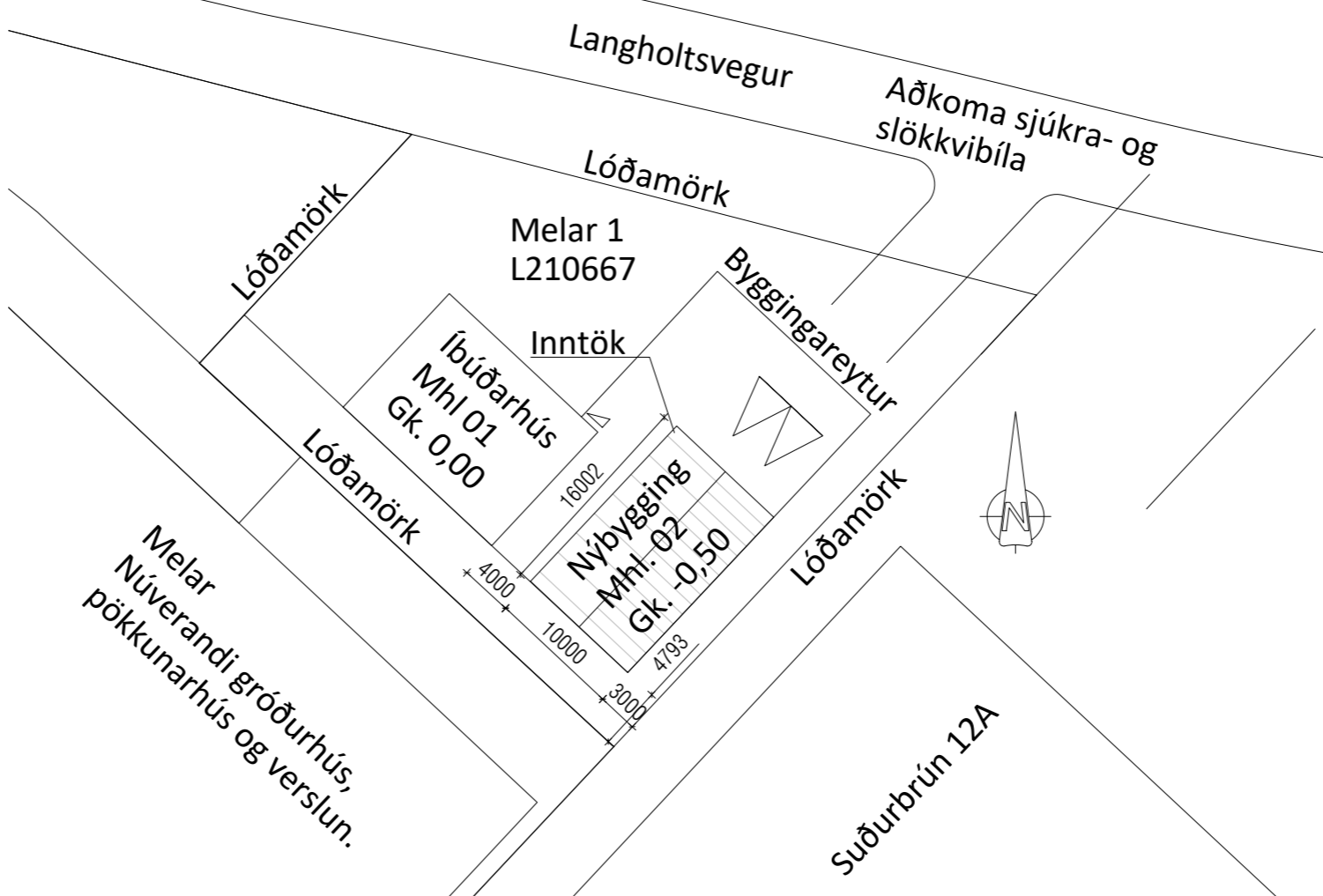

Öll mál eru í mm nema annað sé tekið fram

- LR Vélræn loftræsting
- SL Slökkvitæki
- R Reykskinjari
- GN Gólfniðurfall
- ⇒ Útgangur
- K: 00,00 Hæðarkóti í sniði
- GK: 00,00 Hæðarkódi í grunnmynd
- Norðurpíla

Helgi Kjartansson Byggingartæknifræðingur				Verkefni
Hvammur 1b - 845 Flúðir				Melar 1 Hrunamannahreppi
kt. 030270-5419 - s: 617-5377				Bílgeymsla og gestaíbúð
netf: helgikjartansson@gmail.com				Aðaluppdráttur
Byggingarl., afstöðum. skráningart.				
Dags. 02.11.2024	Teikn. Nr. A-01	Mkv. 1:500	Skrá .dwg	Abálhönnuður
Breyting	dags	eðli breytingar		Samþykkt

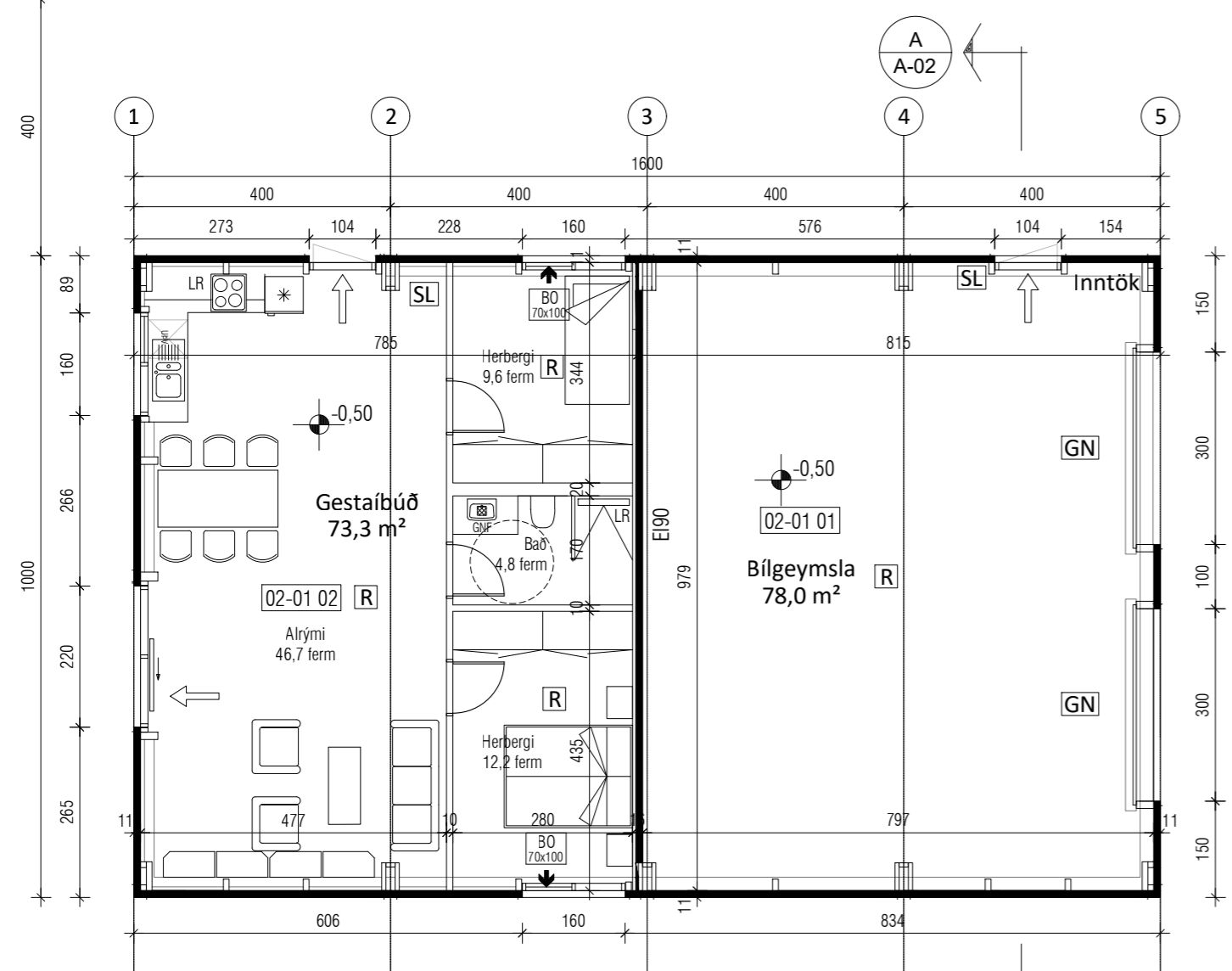
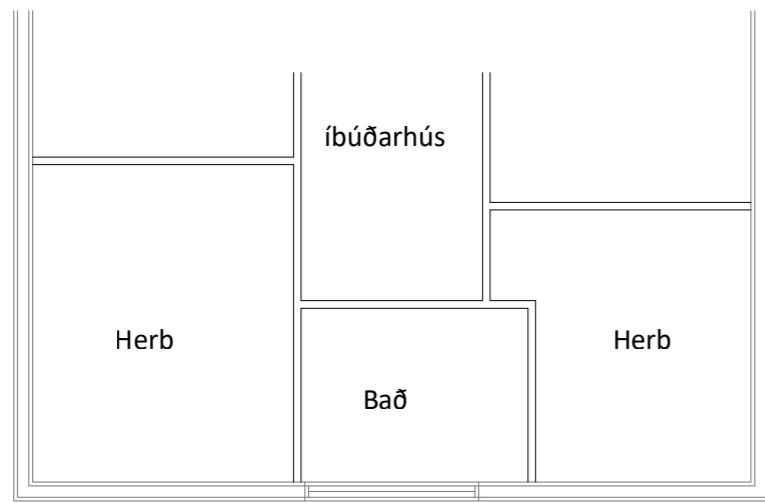

Grunnmynd - Mkv. 1:100

A  
A-02

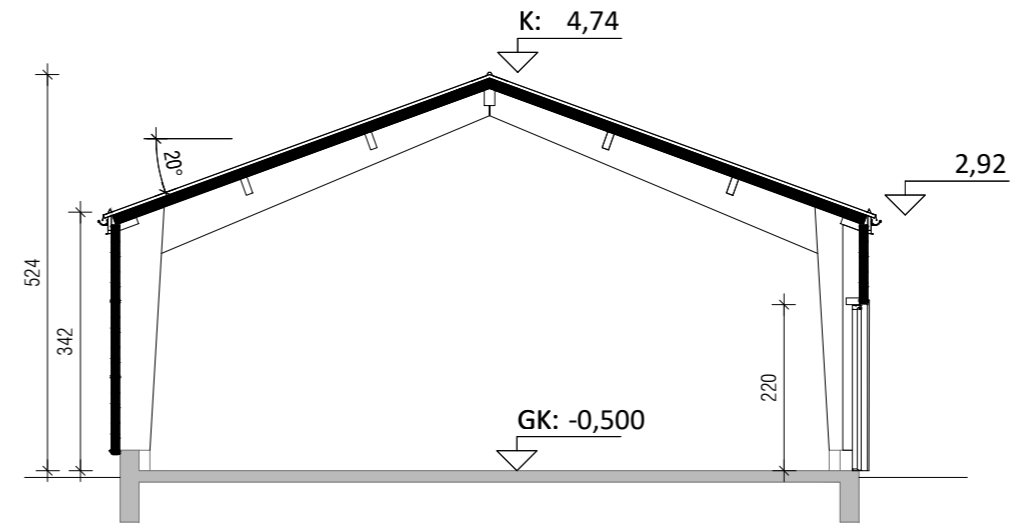

Þversnið A A-02 Mkv. 1:100

Öll mál eru í mm nema annað sé tekið fram

- LR Vélræn loftræsting
- SL Slökkvitæki
- R Reykskinjari
- GN Gólfniðurfall
- Útgangur
- K: 00,00 Hæðarkóti í sniði
- GK: 00,00 Hæðarkódi í grunnmynd
- Norðurpíla

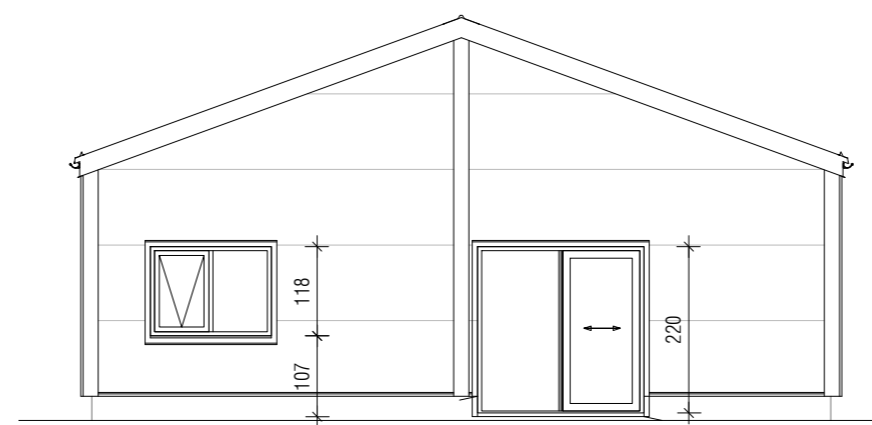

Suðvesturhlið - Mkv. 1:100

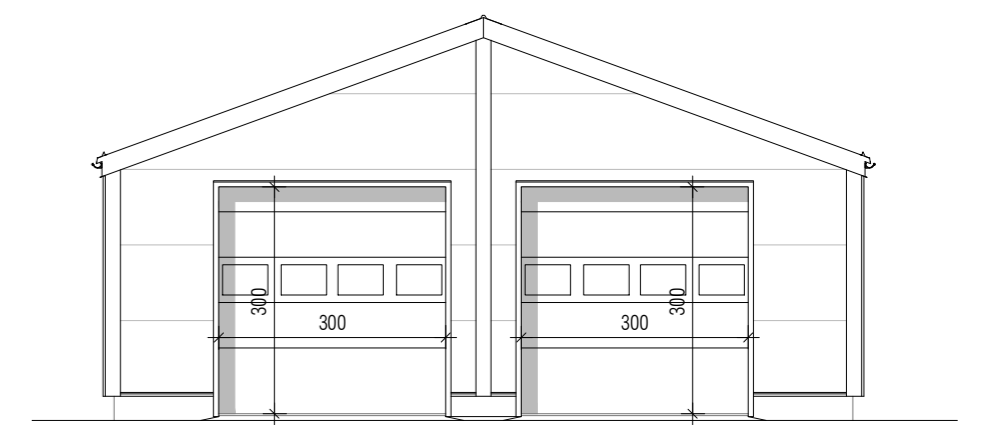

Norðausturhlið - Mkv. 1:100

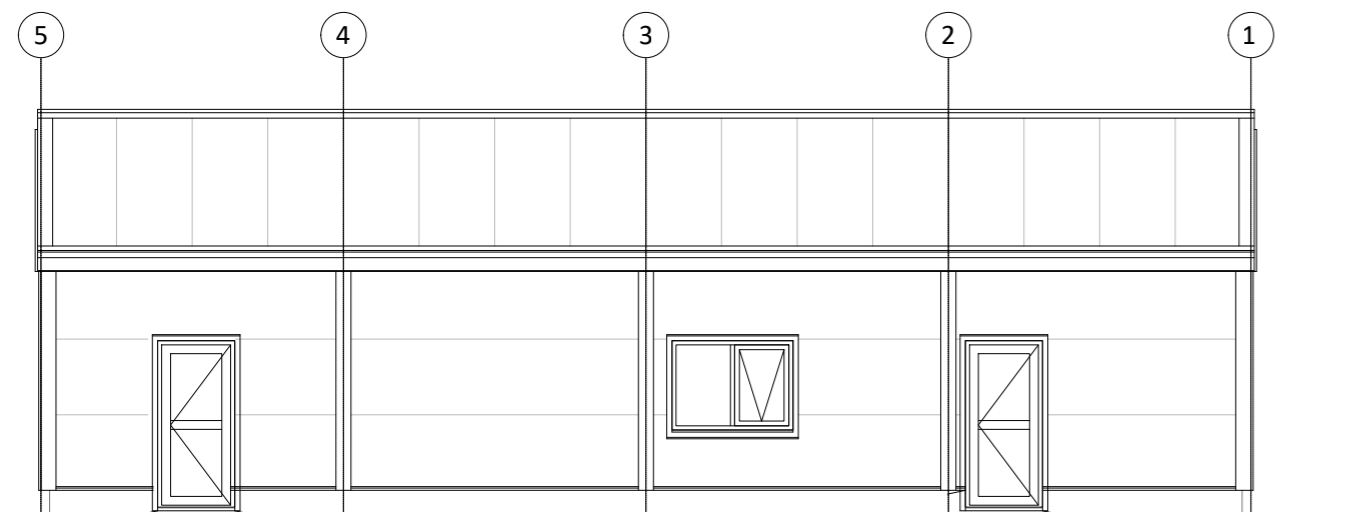

Norðvesturhlið - Mkv. 1:100

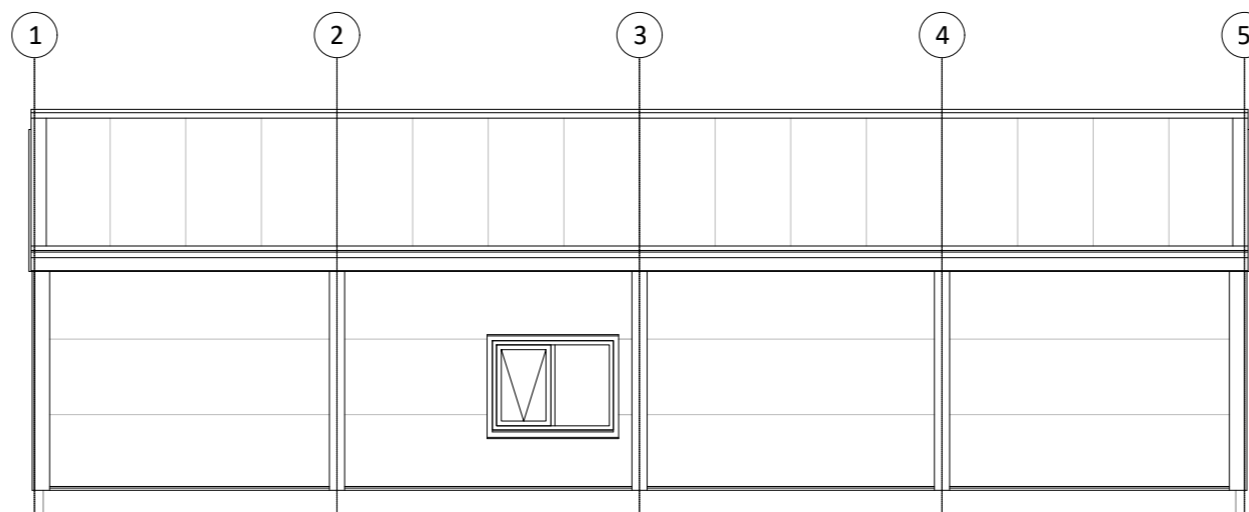

Suðausturhlið - Mkv. 1:100

Helgi Kjartansson Byggingartæknifræðingur Hvammur 1b - 845 Flúðir kt. 030270-5419 - s: 617-5377 netf: helgikjartansson@gmail.com				Verkhelti Melar 1 Hrunamannahreppi Bílgeymsla og gestaibúð Aðaluppdráttur Grunnmynd, útlit og þversnið
Dags. 02.11.2024	Teikn. Nr. A-02	Mkv. 1:100	Skrá .dwg	
Breyting	dags	eðli breytingar		Aðalhönnuður
				Samþykkt