

| | | | | | | | | | | | | | | | | | |
|---|--------------|-----------------|---------------|--------------|--------------------------------------|---------------|-----------|-------|----------------|----------------------|--------------|--------------|------------------|---------------|-------------------|--------------------------|------------------|
| Skráningartafla: HRYGGHOLT, BLÁSKÓGARBYGGÐ | | | | | Skrásetjari: Björn Gústafsson | | | | | | | | | | | | |
| Landeignanúmer: L210675 | | | | | Kennitala: 180550-4889 | | | | | | | | | | | | |
| Matshlutanúmer: 01 | | | | | Dags.: 31.3.2022 | | | | | | | | | | | | |
| Uppskipting og lýsing | | | | | Stærðir | | | | | | | | | | | | |
| D0 | D1 | D2 | D3 | D4 | D5 | D5M | D6 | D7 | D8 | D9 | D10a | D10b | D11 | D12 | D13 | D14 | D15 |
| Lokun | Rými hæð-róð | Notkun texti | Höfuð-flokkun | Eignar-hald | Botnfötur m² | Millifötur m² | Stigar m² | Op m² | Brúttófötur m² | Brúttófötur sh < 1,8 | Salarhæð min | Salarhæð max | Brúttó rúmmál m³ | Nettófötur m² | Birt flatarmál m² | Reiknitala skiptarúmmáls | Skipta-rúmmál m³ |
| Matshluti Botn | | | | | 103,3 | 0,0 | 0,0 | 0,0 | 103,3 | 0,0 | | | 377,6 | 90,3 | 103,3 | | 311,535 |
| 01 1. Hæð | | | | | 103,3 | 0,0 | 0,0 | 0,0 | 103,3 | 0,0 | | | 356,9 | 90,3 | 103,3 | | |
| A | 0101 | Íbúðarhús | N | 0101 | 103,3 | | | | 103,3 | | 2,75 | 3,98 | 356,9 | 90,3 | 103,3 | 3,45 | 311,535 |
| B | 0102 | Verönd u-paksk. | U | 0101 | 17,3 | | | | 17,3 | | | | | | | | |
| Athugasemdir | | | | | | | | | | | | | | | | | |
| Sameignir sumra | | | | | | | | | | | | | | | | | |
| | Eignar-hald | Notkun texti | Y-eignarhald | Notkun texti | Reikni-regla | Eignarhlutur | | | | | | | | | | | |

landnúmer: L210675

| | | | | | | | | | | | | | | | | | |
|---|--------------|--------------|---------------|--------------|--------------------------------------|---------------|-----------|-------|----------------|----------------------|--------------|--------------|------------------|---------------|-------------------|--------------------------|------------------|
| Skráningartafla: HRYGGHOLT, BLÁSKÓGARBYGGÐ | | | | | Skrásetjari: Björn Gústafsson | | | | | | | | | | | | |
| Landeignanúmer: L210675 | | | | | Kennitala: 180550-4889 | | | | | | | | | | | | |
| Matshlutanúmer: 02 | | | | | Dags.: 31.3.2022 | | | | | | | | | | | | |
| Uppskipting og lýsing | | | | | Stærðir | | | | | | | | | | | | |
| D0 | D1 | D2 | D3 | D4 | D5 | D5M | D6 | D7 | D8 | D9 | D10a | D10b | D11 | D12 | D13 | D14 | D15 |
| Lokun | Rými hæð-róð | Notkun texti | Höfuð-flokkun | Eignar-hald | Botnfötur m² | Millifötur m² | Stigar m² | Op m² | Brúttófötur m² | Brúttófötur sh < 1,8 | Salarhæð min | Salarhæð max | Brúttó rúmmál m³ | Nettófötur m² | Birt flatarmál m² | Reiknitala skiptarúmmáls | Skipta-rúmmál m³ |
| Matshluti Botn | | | | | 36,4 | 0,0 | 0,0 | 0,0 | 36,4 | 0,0 | | | 118,3 | 29,7 | 36,4 | | 90,585 |
| 01 1. Hæð | | | | | 36,4 | 0,0 | 0,0 | 0,0 | 36,4 | 0,0 | | | 111,0 | 29,7 | 36,4 | | |
| A | 0101 | Bilgeymsla | B | 0101 | 24,8 | | | | 24,8 | | 2,70 | 3,40 | 75,6 | 20,8 | 24,8 | 3,05 | 63,440 |
| A | 0102 | Herbergi | N | 0101 | 11,6 | | | | 11,6 | | 2,70 | 3,40 | 35,4 | 8,9 | 11,6 | 3,05 | 27,145 |
| Athugasemdir | | | | | | | | | | | | | | | | | |
| Sameignir sumra | | | | | | | | | | | | | | | | | |
| | Eignar-hald | Notkun texti | Y-eignarhald | Notkun texti | Reikni-regla | Eignarhlutur | | | | | | | | | | | |

A: skráningartafla leiðrétt 31.03.2022

BREYTING: DAGS:

**ÍBÚÐARHÚS HRYGGHOLTI
BLÁSKÓGABYGGÐ**

VERK:

TEIKNING: **ADALTEIKNING**EFNI: **SKRÁNINGARTAFLA**

MKV: TEIKN: YFIRF:

DAGS: 15.03.2022 NR: **368-00A**UNDIRSKRIFT: KT: **240448-2469**

ADAMSSON ehf - arkitektastofa
Lundur 19 - 200 Kópavogur - sími: 843 0100
netfang: adamsson@simnet.is
Reynir Adamsson arkitekt fai / fssa

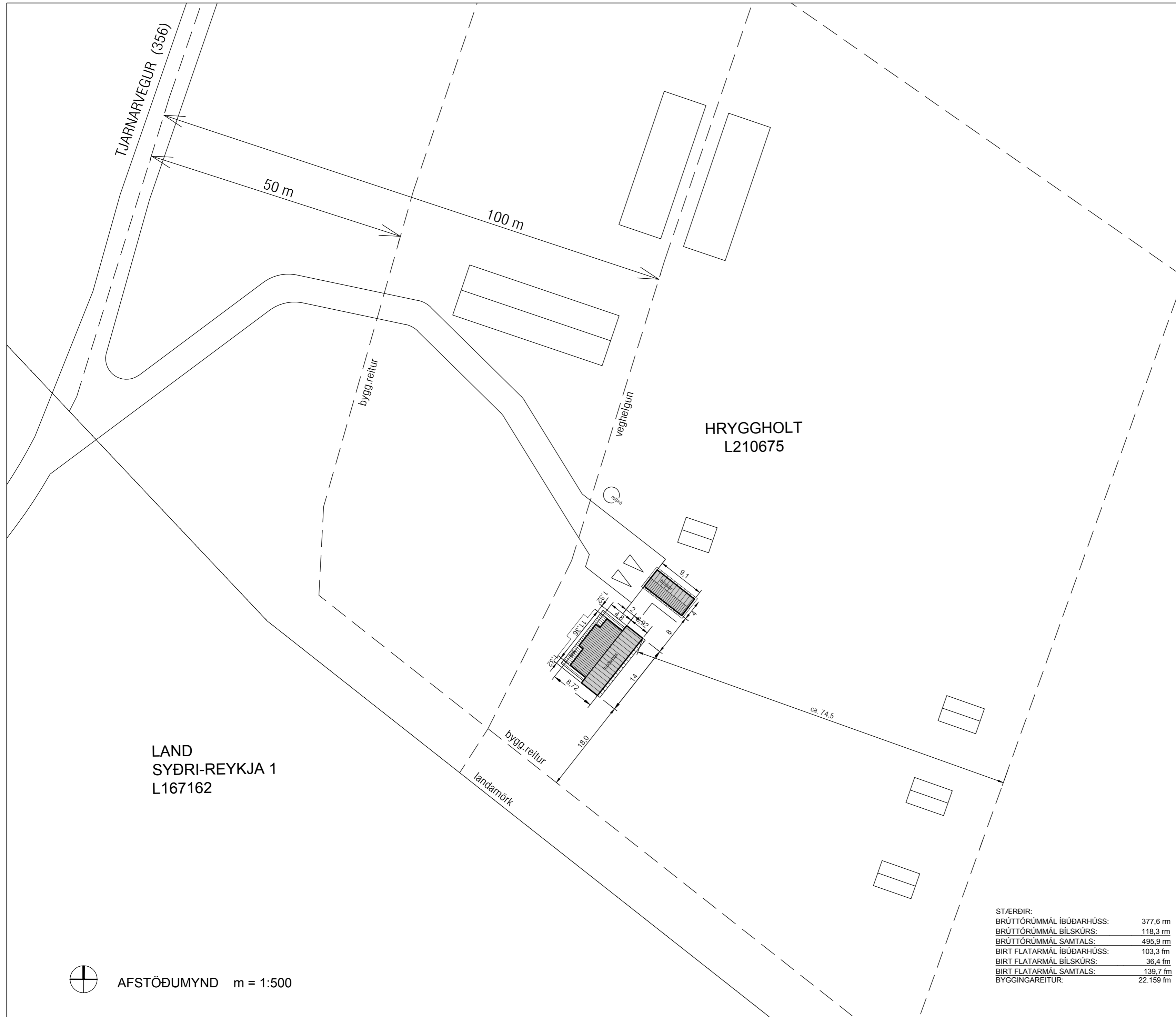

HRYGGHOLT
L210675

LAND
SYÐRI-REYKJA 1
L167162

| | |
|----------------------------|-----------|
| STÆRÐIR: | |
| BRÚTTÓRÚMMÁL ÍBÚÐARHÚSS: | 377,6 m |
| BRÚTTÓRÚMMÁL BÍLSKÚRS: | 118,3 m |
| BRÚTTÓRÚMMÁL SAMTALS: | 495,9 m |
| BIRT FLATARMÁL ÍBÚÐARHÚSS: | 103,3 fm |
| BIRT FLATARMÁL BÍLSKÚRS: | 36,4 fm |
| BIRT FLATARMÁL SAMTALS: | 139,7 fm |
| BYGGINGAREITUR: | 22.159 fm |

AFSTÖÐUMYND m = 1:500

landnúmer: L210675

UMSÓKN

Sótt er um að byggja íbúðarhús og bílskúr á landi Hryggholts við Tjarnarveg (68) í Bláskógabyggð. Húsið er hannað fyrir 2-3 íbúa, gestaherbergi með baði er í enda bílskúrs.

BYGGINGARLÝSING - GREINARGERÐ

UNDIRSTÖÐUR, GÓLF:

Undirstöður og gólf er úr steinsteypu. Einangrað er undir plötu og innan á sökkla með með 100 mm raka- og þrýstipólmi plastiangrun.

ÚTVEGGIR:

Útveggir eru úr timbri, burðargrind 145x45 mm, einangrað er með 150 mm þykkri steinullareinangrun. Klætt er að utan með rakapólum 9 mm krossvið og ytri klæðningu á loftaða grind. Ytri klæðning húss er báruð málmklæðning og timburklæðning. Að innan er rakavarnarlag, lagnagrind og klætt að með gips- og eða spónaplötum.

INNVEGGIR, INNIHURÐIR:

Innveggir eru gipsklæddir veggir á stál- eða timburgrind, einangraðir með 100 mm steinullareinangrun. Hindrunarlaus opnun innihurða er 80x200 cm (bxh), engir þröskuldar eru innanhúss. Innveggir og innihurðir skulu uppfylla kröfur "C" um hjóðvist.

ÞAK:

Burðarvirki þaks er úr timbri, sperrur 225x45 mm. Þak er klætt með 25 mm þykkri borðaklæðningu, þakpappa og báraðri málmklæðningu. Einangrað er með 200 mm þykkri steinull með vindpappa (þakull), loftbil fyrir útlöftun er ofan einangrunar. Að neðan er rakavarnarlag og klætt með viðarpanil á timburgrind.

GLUGGAR, ÚTIHURÐIR:

Gluggar eru timburgluggar. Á körmum glugga og hurða er álklaðning að utanverðu. Hindrunarlaus opnun garðurða er 80x200 cm (bxh) og aðalinnangangshurðar 90x200 cm (bxh). Hámarkshæð þröskulda er 25 mm. Engin þrep eru í húsinu.

Gler er tvöfalt einangrunargler með sólarvörn þar sem við á.

Öryggisgler er í öllum gólfisðum gluggum.

KLÆÐINGAR INNHÚSS:

Allar klæðingar innanhúss eru a.m.k. í flokki 2 og í bílskúr a.m.k. í flokki 1.

LAGNIR og FRÁVEITA:

Húsið er hitað upp með varmapumpu og rafmagni, reiknað er með gólfhita. Komið er fyrir þriggja hófa rotþró, stærð 3200 lítrar ásamt sitruloð. Allur frágangur skal vera í samræmi við reglugerð. Hita- og raflagnir, lýsing utanhúss og á lóð er sýnt á lagna- og raflagnateikningum.

LÓÐ:

Aðkoma er frá Tjarnarvegi, lóð og aðkoma verður aðlagð að húsi.

Meta þarf hæðarlegu húss og bílskúrs á staðnum.

ÖRYGGISMÁL:

Útveggur bílskúrs næst íbúðarhúsi og veggur sem aðskilur gestaherbergi uppfylla skilyrði um EI60. Gönguhurð í EI60 vegg uppfyllir EIC30.

Slökkvitæki og reykskynjarar skulu vera í íbúðarhúsi, bílskúr og gestaherbergi.

B: texta breytt í byggingarlýsingu / greinargerð 05.05.2022

A: bætt við texta í byggingarlýsingu / greinargerð 12.04.2022

BREYTING: DAGS:

**ÍBÚÐARHÚS, HRYGGHOLTI
BLÁSKÓGABYGGÐ**

VERK:

TEIKNING: afstöðumynd

EFNI: AÐALTEIKNING

MKV: 1:500 RA TEIKN: YFIRF:

DAGS: 15.03.2022 NR: 368-01B

UNDIRSKRIFT: KT: 240448-2469

ADAMSSON ehf - arkitektastofa
Lundur 19 - 200 Kópavogur - sími: 843 0100
netfang: adamsson@simnet.is
Reynir Adamsson arkitekt fai / fssa

landnúmer: L210675

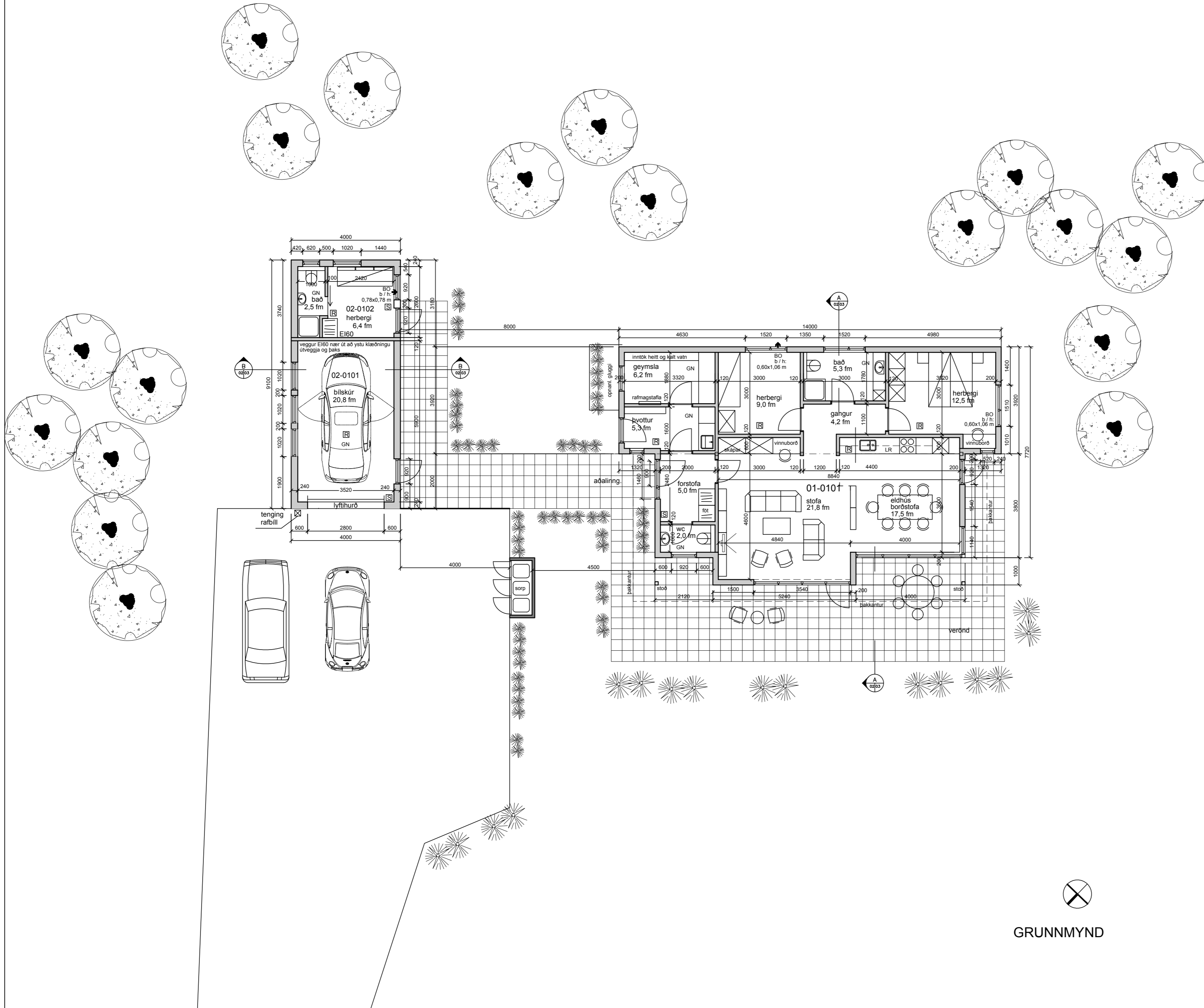

- SKÝRINGAR:
- REYKSKYNJARI
 - SLÖKKVITÆKI
 - TENGIBÚNAÐUR FYRIR RAFBÍLA
 - STEINSTEYPA
 - VEGGIR ÚR TIMBRI

| | |
|---|------------|
| B: BO stækkuð | 05.05.2022 |
| A: texta bætt á teikningu, sorpgeymsla færð | 12.04.2022 |
| BREYTING: | DAGS: |

ÍBÚÐARHÚS HRYGGHOLTI BLÁSKÓGABYGGÐ

VERK: **ADALTEIKNING**

TEIKNING: **GRUNNMYND**

EFNI: **1:100**

MKV: **15.03.2022** TEIKN: RA YFIRF: **368-02B**

DAGS: **15.03.2022** NR: **368-02B**

UNDIRSKRIFT: **KT: 240448-2469**

 **ADAMSSON ehf - arkitektastofa**
Lundur 19 - 200 Kópavogur - sími: 843 0100
netfang: adamsson@simnet.is
Reynir Adamsson arkitekt fai / fssa

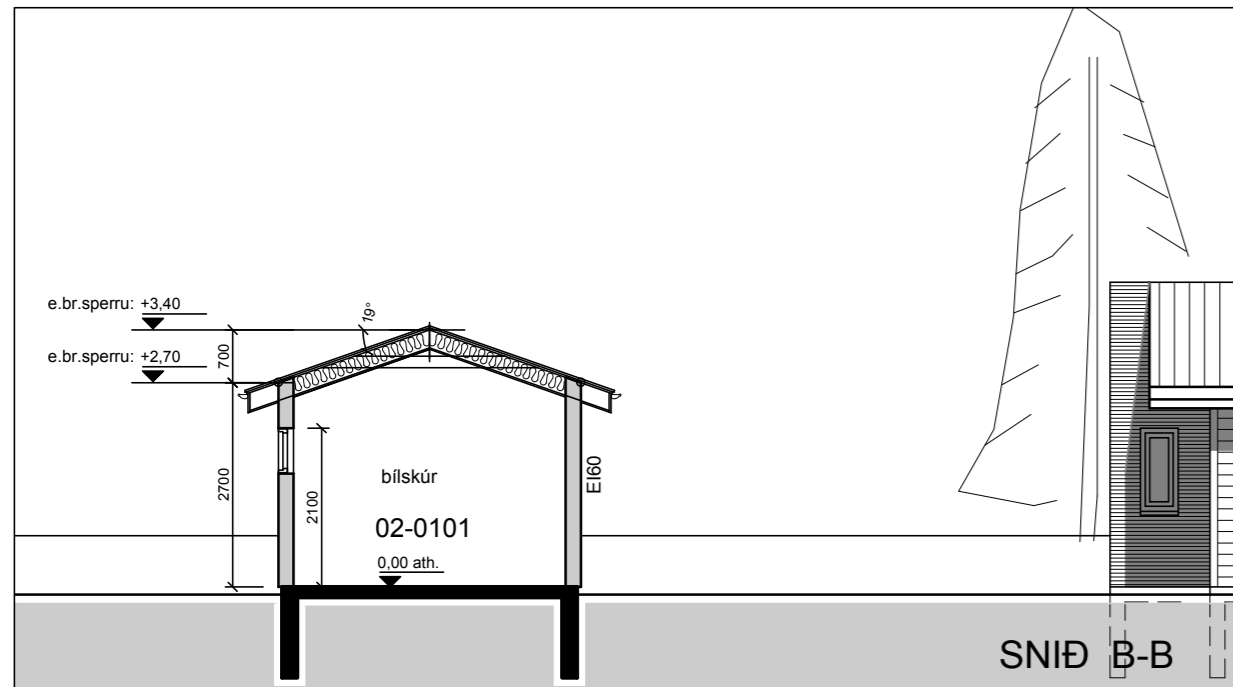

GRUNNMYND



SNID B-B

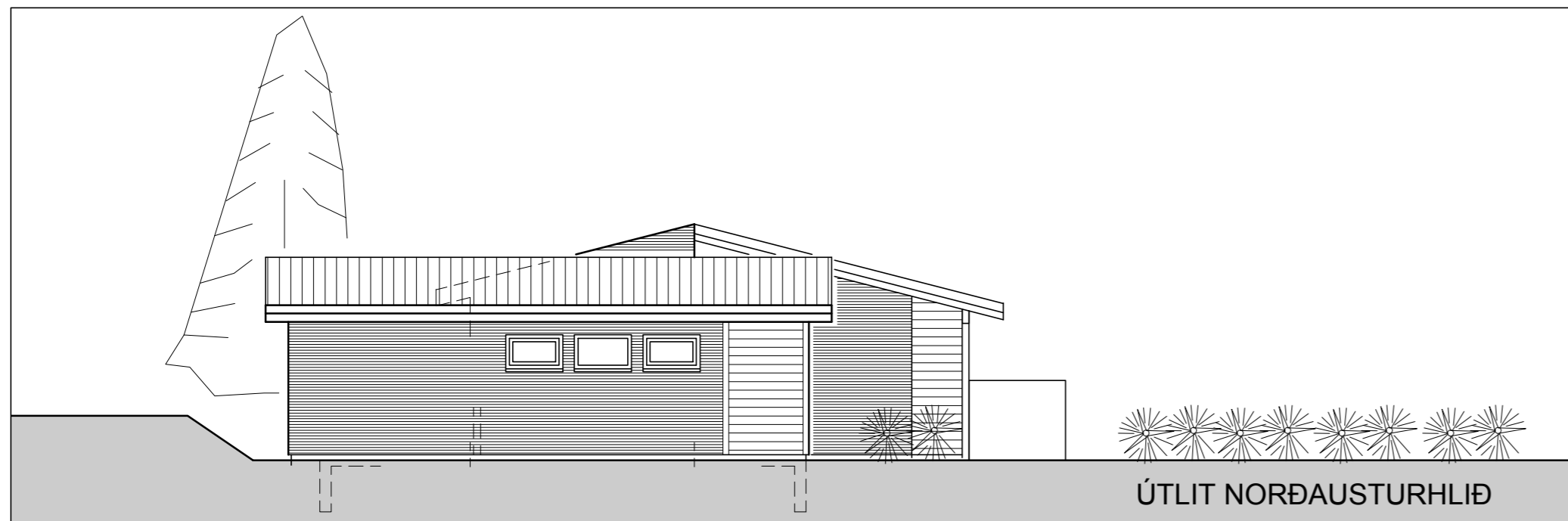

ÚTLIT NORÐÐVESTURHLIÐ



ÚTLIT NORÐAUSTURHLIÐ

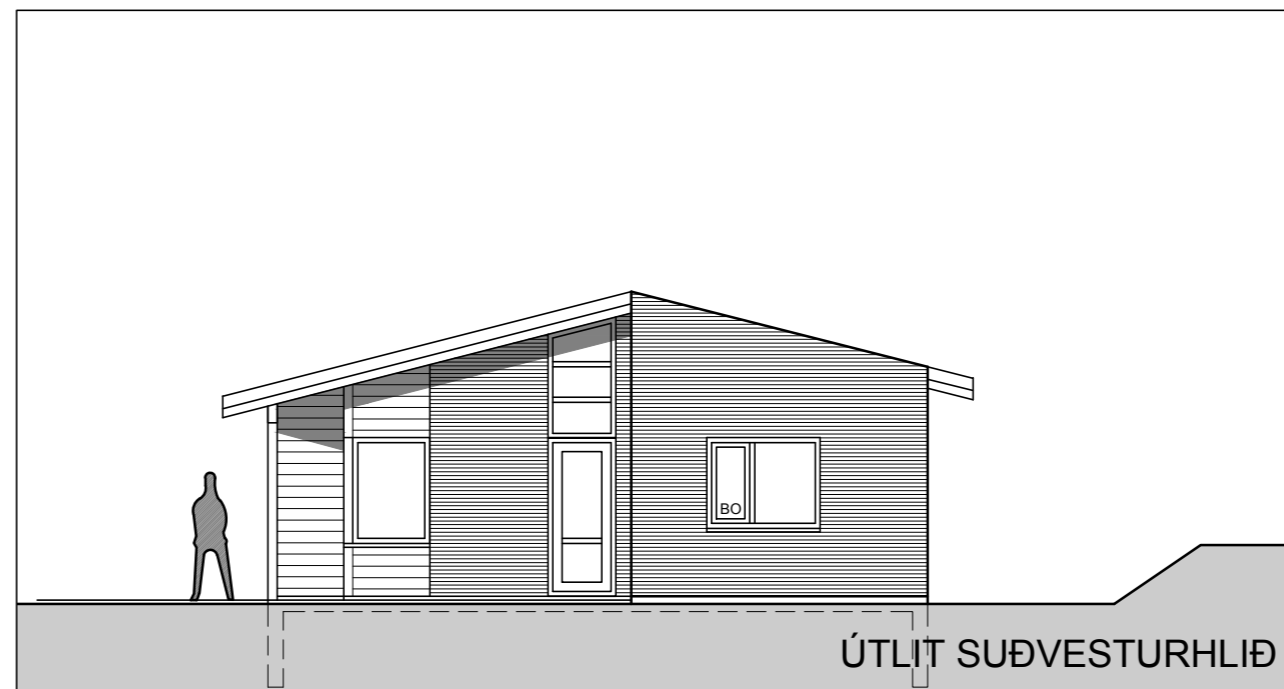

ÚTLIT SUÐVESTURHLIÐ



ÚTLIT SUÐAUSTURHLIÐ

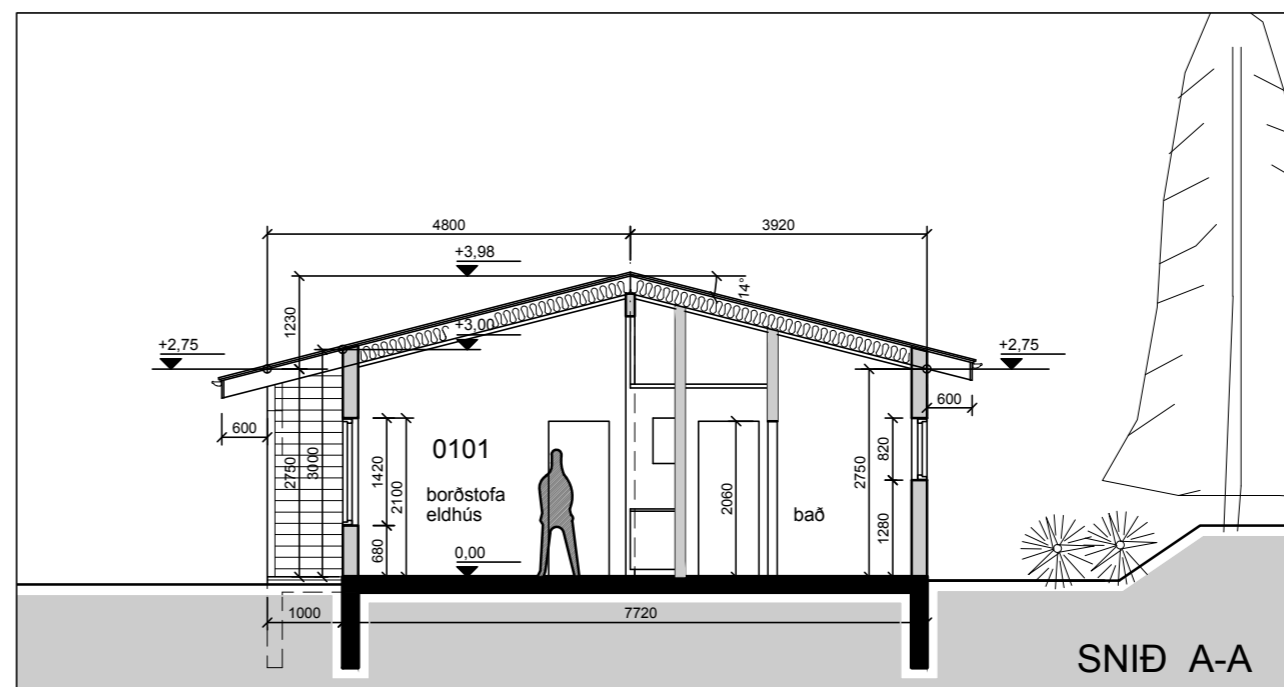

SNID A-A

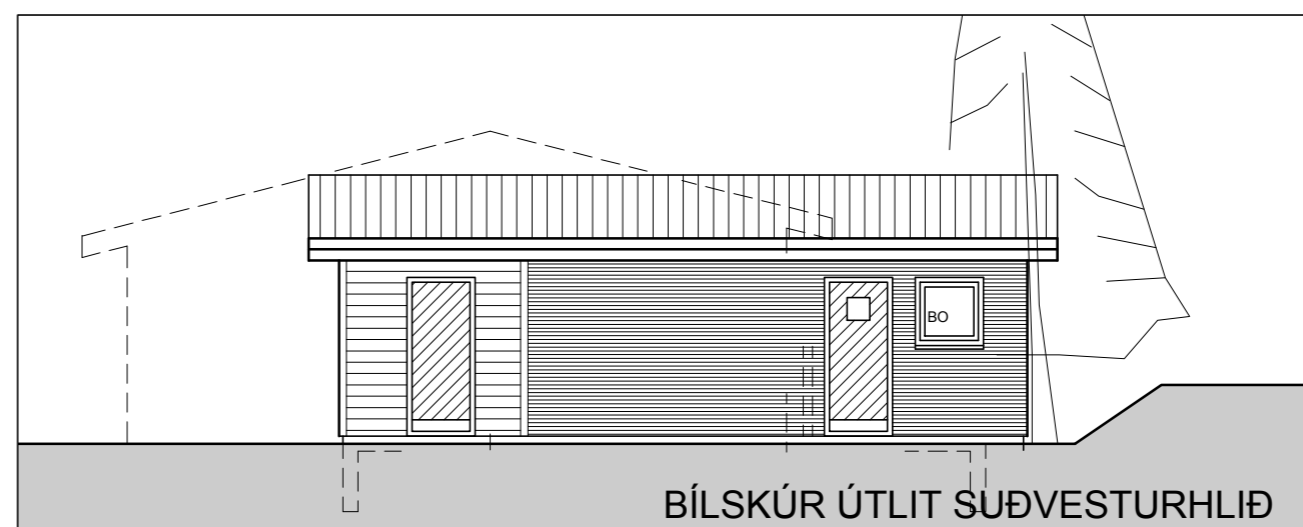

BÍLSKÚR ÚTLIT SUÐVESTURHLIÐ

landnúmer: L210675

SKÝRINGAR:

STEINSTEYPA
VEGGIR ÚR TIMBRI

opnun glugga og slar stærðir er sýnt á verk- og gluggateikningum

A: texta bætt á teikningu, sorpgeymsla færð 12.04.2022

BREYTING: DAGS:

ÍBÚÐARHÚS HRYGGHOLTI
BLÁSKÓGABYGGÐ

VERK:

TEIKNING: AÐALTEIKNING

EFNI: ÚTLIT, SNID

MKV: 1:100 TEIKN: RA YFIRF:

DAGS: 15.03.2022 NR: 368-03A

UNDIRSKRIFT: KT: 240448-2469

ADAMSSON ehf - arkitektastofa
Lundur 19 - 200 Kópavogur - sími: 843 0100
netfang: adamsson@simnet.is
Reynir Adamsson arkitekt fai / fssa