

Norð-vestur  
1 : 100

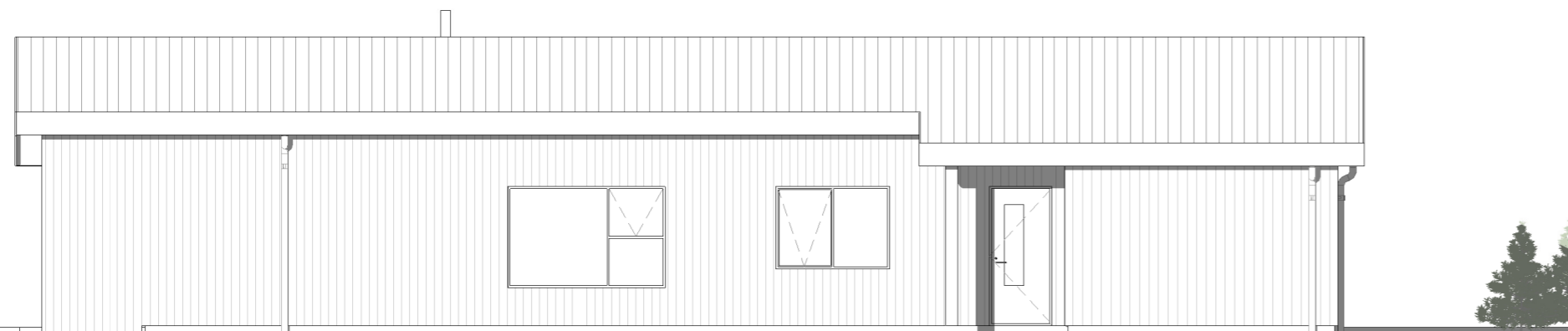

Norð-austur  
1 : 100

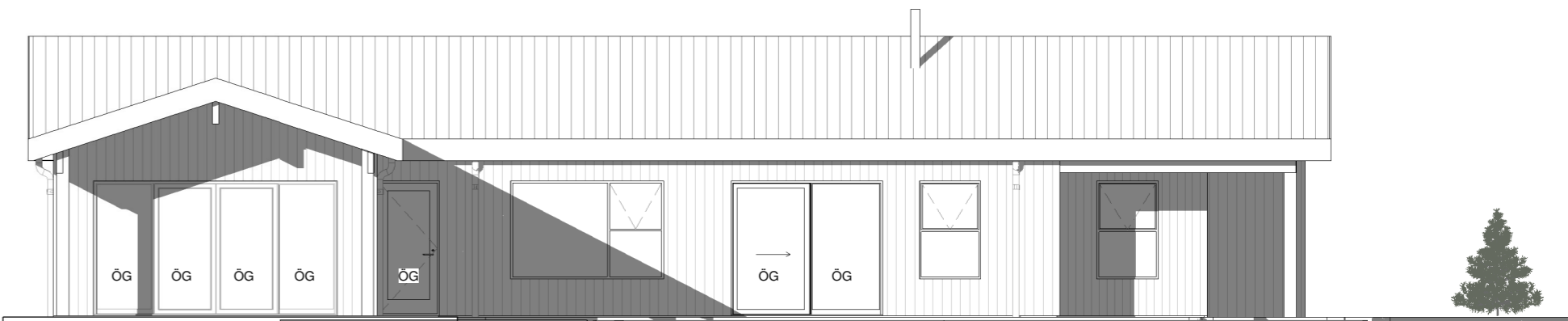

Suð-vestur  
1 : 100

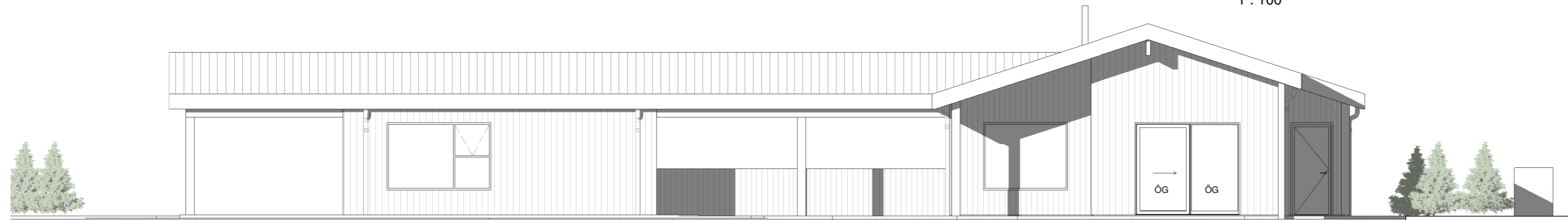

Suð-austur  
1 : 100

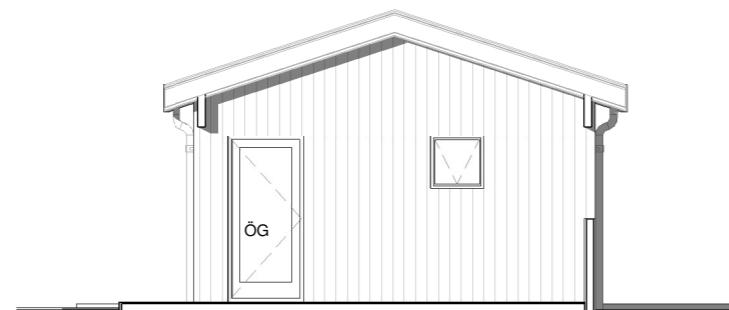

Norð-austur 02  
1 : 100

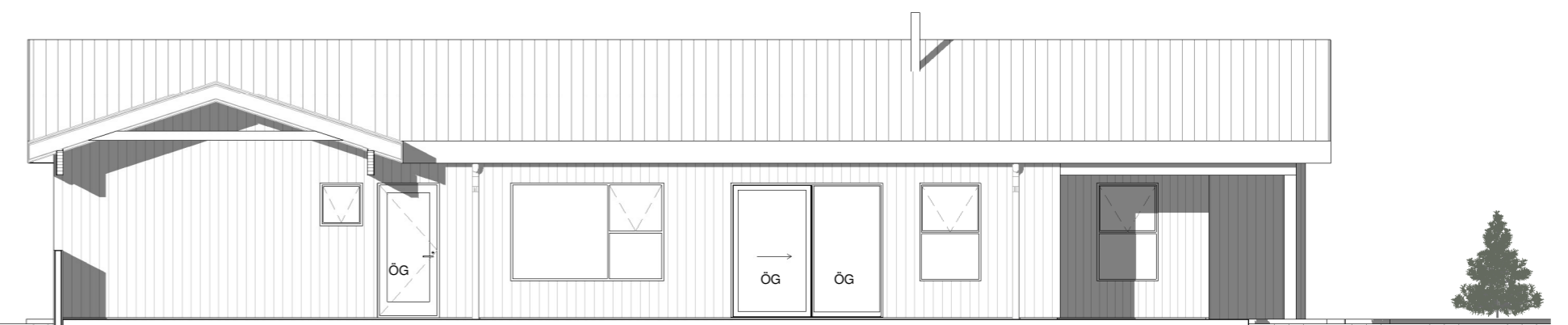

Suð-vestur 02  
1 : 100



Öll mál eru í millimetrum, nema annað sé tekið fram.

Nr.	Breyting	Dagsetning	Yfirarið

VERKHEITI:	Mánabakki 4 805 Selfoss	TEIKNINÚMÉR:	100
------------	----------------------------	--------------	-----

VERKHLUTI:	Aðaluppdrættir Útlit	ÚTGÁFA:	A1
------------	-------------------------	---------	----

Teiknað:	Ólafur Tage Bjarnason	Blaðstærð:	A2
----------	-----------------------	------------	----

Hönnuður:	Bent Larsen Fróðason kt.141177-3469	Samþykkt:	Bent Larsen	Dagsetning:	20.09.22
-----------	-------------------------------------	-----------	-------------	-------------	----------

Hönnunarstjóri:	Bent Larsen Fróðason kt.141177-3469	Samþykkt:	Bent Larsen	Frumútgáfa:	20.09.22
-----------------	-------------------------------------	-----------	-------------	-------------	----------

VERKNR:	22-075
---------	--------

MKV:	1:100
------	-------

**LARSEN**  
HÖNNUN OG RÁÐGJÖF

Bent Larsen Fróðason  
Byggingafræðingur B.Sc  
Sími 844-7699  
tölupóstur: bent@larsenhr.is

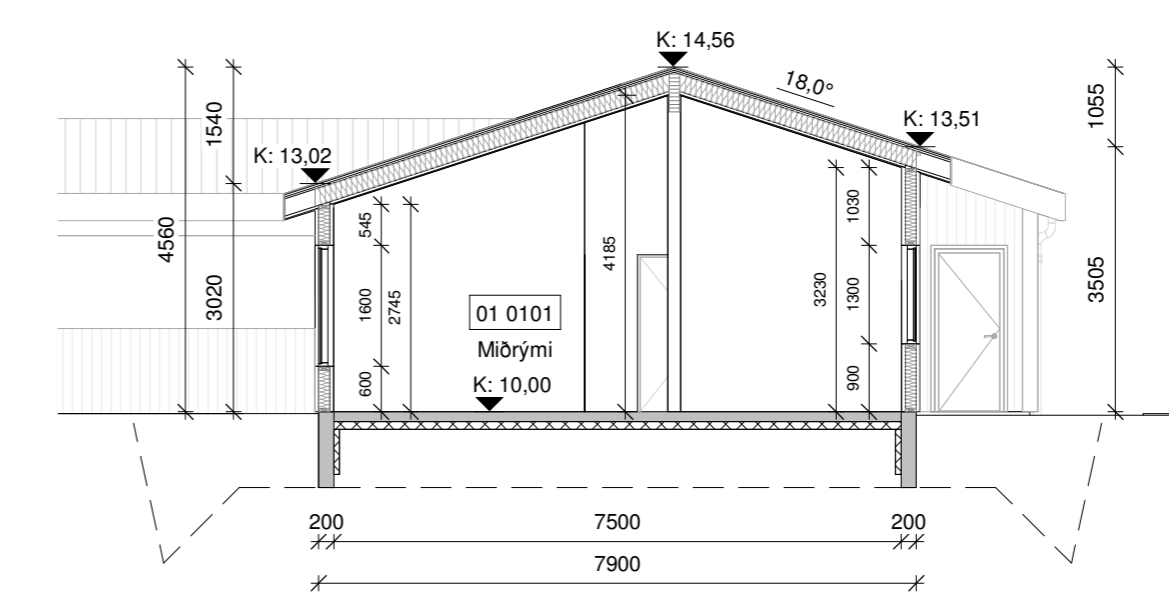
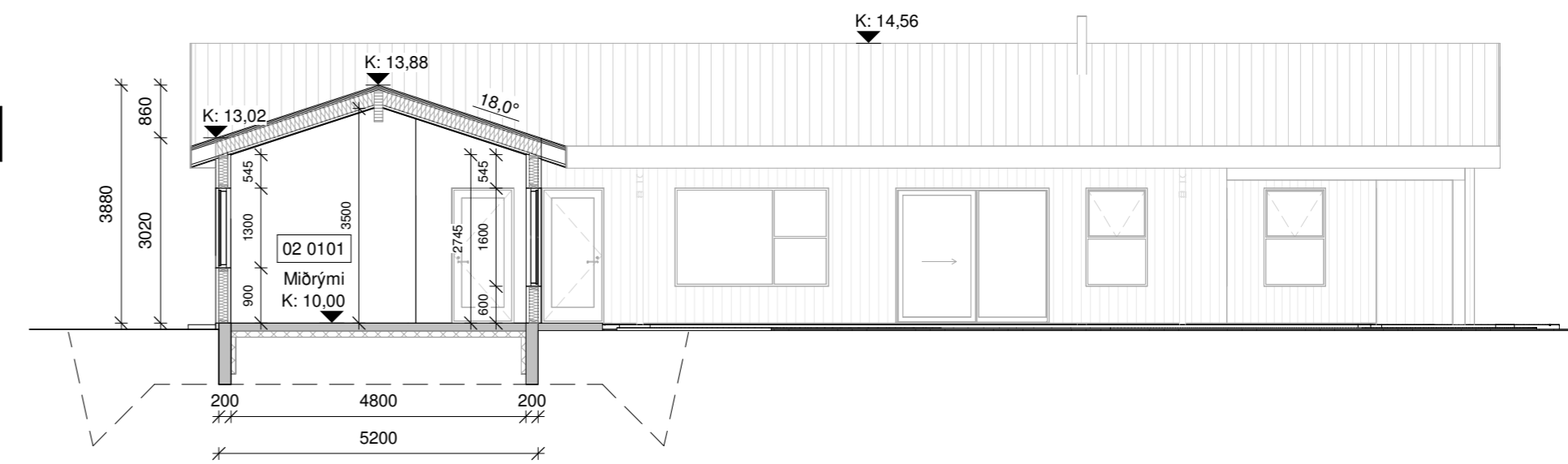
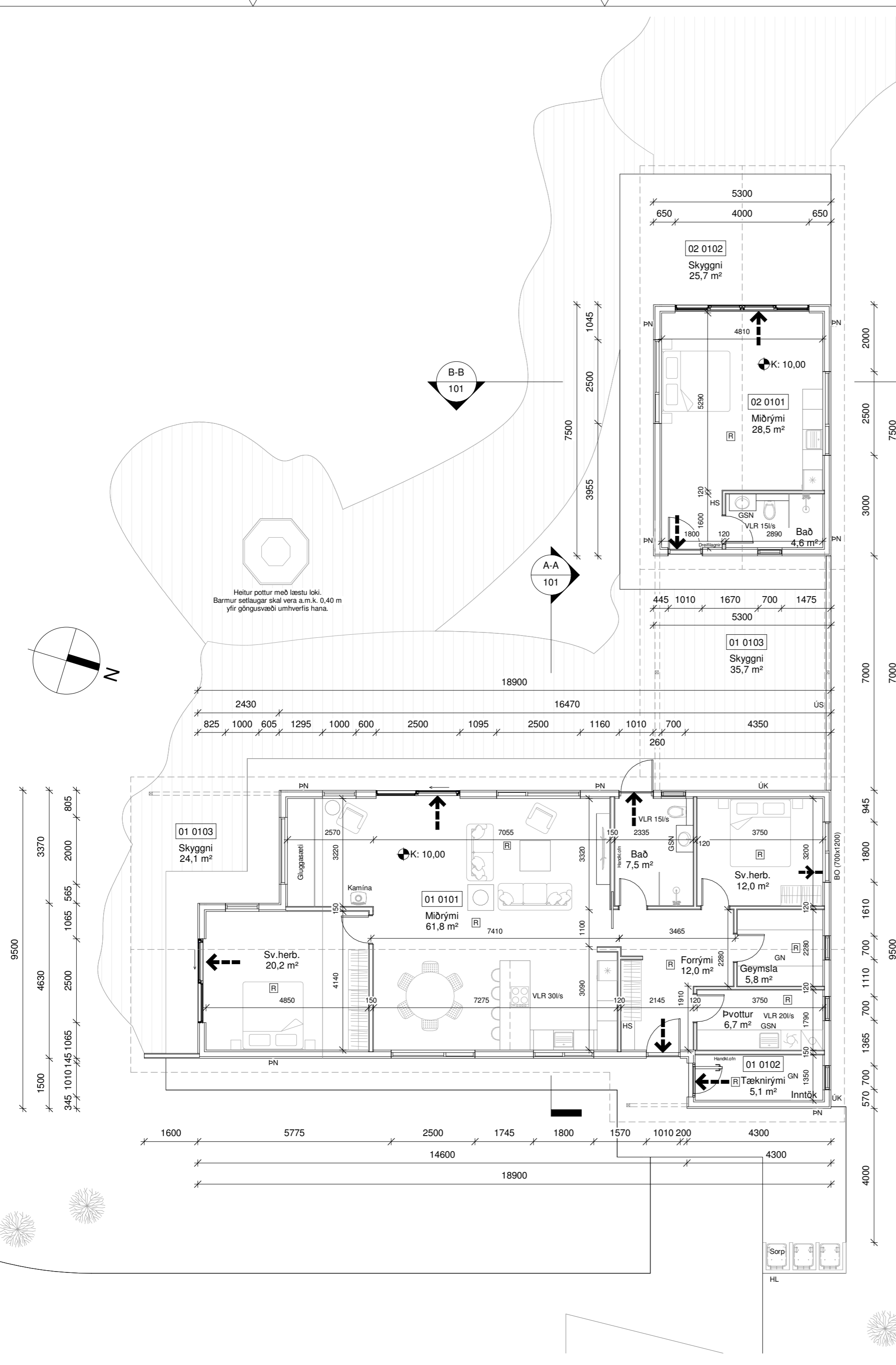

- Skýringar.**
- ← Útgangur
  - ← Rýmingarleið
  - [R] Reykskynjari
  - LR Loftræsting
  - VLR Vélræn loftræsting
  - HS Handslökkvitæki
  - GN Niðurfall
  - GSN Gegnumstreymisniðurfall
  - BO Björgunarop
  - HL Hleðslustöð rafbíla
  - ÖG Öryggisgler
  - K: 00,00 Kóti
  - Inntök Inntök fyrir hitaveitu, vatnsveitu, rafmagn og síma
  - [Sorp] Sorp
  - PN Pakniðurfall
  - ÚK Útikrani
  - ÚS Útisturta
  - REI / EI Brunamótstaða veggja / hurða
  - Byggingareitur
  - Bindandi byggingarlína
  - Löðarmörk
- Tákn eiga ekki endilega við þessa teikningu

Öll mál eru í millimetrum, nema annað sé tekið fram.

Nr.	Breyting	Dagsetning	Yfirfarið

VERKHEITI: Mánabakki 4 805 Selfoss	TEIKNINÚMÉR: 101
VERKHLUTI: Aðaluppdrættir Grunnmynd/Snið	ÚTGÁFA: A1
Teiknað: Ólafur Tage Bjarnason	Bláðstærð: A2
Hönnuður: Bent Larsen Fróðason kt.141177-3469	Samþykkt: Bent Larsen
Hönnunarsíti: Bent Larsen Fróðason kt.141177-3469	Samþykkt: Bent Larsen
Dagsetning: 20.09.22	Frumútgáfa: 20.09.22
VERKNR: 22-075	MKV: 1:100

**LARSEN**  
HÖNNUN OG RÁÐGJÖF

Bent Larsen Fróðason  
Byggingaræðingur B.Sc  
Sími 844-7699  
tölvupóstur: bent@larsenhr.is

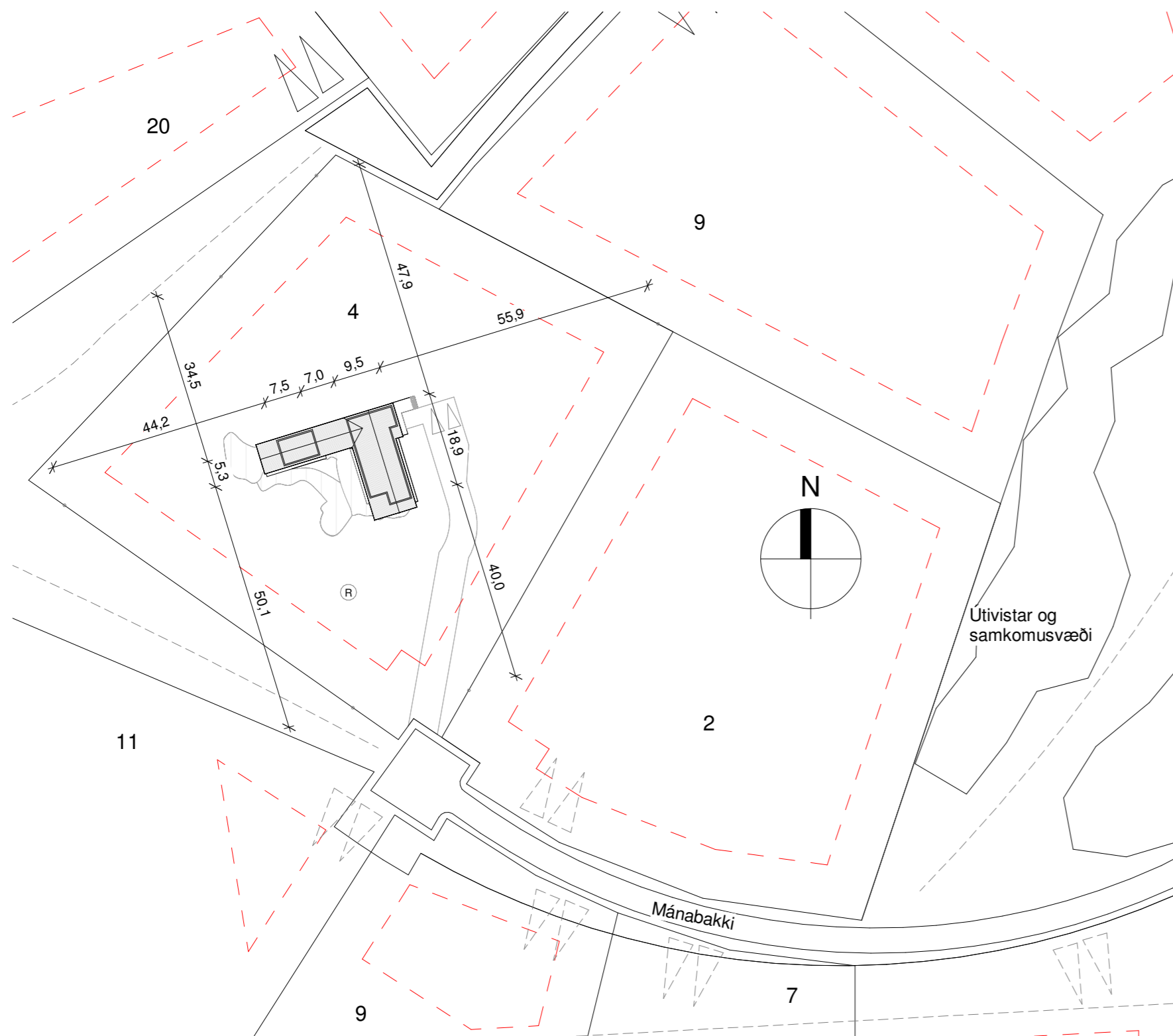

**Afstöðumynd - Mál í metrum**  
1 : 1000

Skráningartafla: Mánabakki 4, Grimnesveg og grafningshreppi		Skrásetjari: Ólafur Tage Bjarnason															
Landlegingarnúmer: L210857		Kennitala: 150482-3489															
Matshlutanúmer: 01		Dagsetning: 20/09/2022															
Uppskipting og lýsing		Stærðir															
D0	D1	D2	D3	D4	D5	D6	D7	D8	D9	D10a	D10b	D11	D12	D13	D14	D15	
Lokun	Rými hæðar	Nokun texti	Höfuð- nokun	Eignar- hæð	Brotfl. m <sup>2</sup>	Málfl. m <sup>2</sup>	Stig. m <sup>2</sup>	Op. m <sup>2</sup>	Brotfl. m <sup>2</sup>	Brotfl. m <sup>2</sup>	Sakarh. m <sup>2</sup>	Sakarh. m <sup>2</sup>	Brotfl. m <sup>2</sup>	Netfl. m <sup>2</sup>	Birt. m <sup>2</sup>	Rekjav. m <sup>2</sup>	Stöð. m <sup>2</sup>
		Matshluti Botn			149.5	0.0	0.0	0.0	149.5	0.0		609.7	131.1	149.5			509.388
		1. Hæð			149.5	0.0	0.0	0.0	149.5	0.0		579.8	131.1	149.5			
A	0101	Fristundahúsi	N	0101	142.3				142.3		3.02	4.56	556.2	126.0	142.3	3.91	492.660
A	0102	Tæknirými	T	0101	7.2				7.2		3.02	3.51	23.6	5.1	7.2	3.28	16.728
B	0103	Þakkyggt	U	0101	59.8				59.8							1.00	0.000
Athugasemdir																	
Sameignir summa																	
Eignar- hæð	Nokun texti	Y- eignarhæð	Nokun texti	Rekjav. regla	Eignarhúsi												
Skipti í ö m m á l																	
Eignar- hæð	Nokun texti	Birt. mál m <sup>2</sup>	Séðign m <sup>2</sup> án samneign	Séðign og samneign m <sup>2</sup>													
0101	Fristundahúsi	149.5	509.388	509.388													
Alla		149.5	509.388	509.388													

Skráningartafla mhl 01

Skráningartafla: Mánabakki 4, Grimnesveg og grafningshreppi		Skrásetjari: Ólafur Tage Bjarnason															
Landlegingarnúmer: L210857		Kennitala: 150482-3489															
Matshlutanúmer: 02		Dagsetning: 20/09/2022															
Uppskipting og lýsing		Stærðir															
D0	D1	D2	D3	D4	D5	D6	D7	D8	D9	D10a	D10b	D11	D12	D13	D14	D15	
Lokun	Rými hæðar	Nokun texti	Höfuð- nokun	Eignar- hæð	Brotfl. m <sup>2</sup>	Málfl. m <sup>2</sup>	Stig. m <sup>2</sup>	Op. m <sup>2</sup>	Brotfl. m <sup>2</sup>	Brotfl. m <sup>2</sup>	Sakarh. m <sup>2</sup>	Sakarh. m <sup>2</sup>	Brotfl. m <sup>2</sup>	Netfl. m <sup>2</sup>	Birt. m <sup>2</sup>	Rekjav. m <sup>2</sup>	Stöð. m <sup>2</sup>
		Matshluti Botn			39.8	0.0	0.0	0.0	39.8	0.0		152.3	33.1	39.8			120.153
		1. Hæð			39.8	0.0	0.0	0.0	39.8	0.0		144.3	33.1	39.8			
A	0101	Gestahúsi	N	0101	39.8				39.8		3.02	3.88	144.3	33.1	39.8	3.63	120.153
B	0102	Þakkyggt	U	0101	25.7				25.7							1.00	0.000
Athugasemdir																	
Sameignir summa																	
Eignar- hæð	Nokun texti	Y- eignarhæð	Nokun texti	Rekjav. regla	Eignarhúsi												
Skipti í ö m m á l																	
Eignar- hæð	Nokun texti	Birt. mál m <sup>2</sup>	Séðign m <sup>2</sup> án samneign	Séðign og samneign m <sup>2</sup>													
0101	Gestahúsi	39.8	120.153	120.153													
Alla		39.8	120.153	120.153													

Skráningartafla mhl 02

**Byggingarlýsing:**

Um er að ræða frístundahúsi ásamt gestahúsi á einni hæð á lóðinni Mánabakki 4, 805 Selfoss. Stærð lóðar er 8.003 m<sup>2</sup>. Nýtingarhlutfall er 0,03 Lnr. L210857.

**Almenn efni og gerð:**

Sökkjar eru staðsteyptir og einangraðir að innan með 75mm plasteinangrun. Gólfplata er staðsteypt, einangruð 100mm plasteinangrun. Útveggir eru gerðir úr timbri. Utan á timburgrind kemur 9 mm krossviður. Utan á útveggjagrind kemur loftræst álklaðning dökk að lit. Loftræst bil undir klæðningu skal að lágmarki vera 20mm til að tryggja næga loftun og hindra rakasöfnun. Selja skal músanet að neðan allan úthringinn. Einangrun útveggja er 150 mm steinull. Að innan kemur rakavarnalag, raflagnagrind og klæðning í flokki 2. Pak er upptekið timburpak með 18° halla. Timbursperrur eru 45x245mm, ofan á sperrur kemur 25 mm borðaklæðning, þakpappi, og þakjárn. Pak er einangrað með 220mm þakull. Undir sperrur kemur rakavarnalag, raflagnagrind og loftaklæðning í flokki 2. Loftbil skal aldrei vera minna en 25 mm yfir allri einangrun og skal loftunarop inn og út úr hverju loftbili vera minnst 1.000 mm<sup>2</sup> fyrir hvern m<sup>2</sup> þakflatar. Gluggar og hurðir eru úr ál/timbri dökkir að lit, gler í gluggum er tvöfalt K-einangrunargler. Tvöfalt samlímt öryggisgler er í gólfisðum gluggum/hurðum, sem og öllum gluggum/hurðum sem eru allt að 600mm frá gólf.

Allar útihurðir (hurðaflekar) eru 900 mm að breidd.

Allar innhurðir (hurðaflekar) eru 800 mm að breidd.

**Innveggir:**

Létir innveggir eru byggðir úr timbur eða blikkstodum, einangraðir með 50mm einangrun og síðan klæddir með 2x13mm gipsi beggja vegna. Allir innveggir skulu standast hljóðkröfur að lágmarki í flokk C samkvæmt ÍST 45:2016.

**Annar burður**

Burðarveggir eru byggðir úr 95 mm timburstöðum. Uppbygging samkvæmt burðarþolshönnun. Bitar og súlur eru samkvæmt burðarþolshönnun.

**Brunamáli:**

Húsin eru í notkunarflokk 3.

Í húsunum skulu vera handslökkvitæki af viðurkenndri gerð.

Við val og staðsetningu á handslökkvitækjum má leita ráðgjafar hjá slökkviðlíðsstjóra og hafa ber hlöðsjón af leiðbeiningum og reglum Mannvirkjastofnunar. Handslökkvitæki skulu vera í samræmi við ÍST-EN3.

Reykskynjarar skulu vera minnst 1 stk fyrir 80m<sup>3</sup> skv. reglugerð. Hönnun gerir ráð fyrir fjölda samkvæmt grunnmynd. Reykskynjari í gestahúsi skal vera samtengdur reykskynjara inni í frístundahúsi.

Björgunarop eða flóttaleið eru úr hverju svefnherbergi.

Flóttaleiðir úr húsinu má sjá á grunnmynd og í skýringum að neðan.

Frágangur eldstæðis skal samræmast leiðbeiningum frá mannvirkjastofnun. Grein 9.6.5 112/2012. Reykháfur skal gerður í samræmi við ÍST EN 1443, ÍST EN 15287-1 eða ÍST EN 15287-2. Þversnið reykops skal ákvarða eftir ÍST EN 13384-1,13384-2 og 13384-3. Fara skal eftir leiðbeiningablaði 192.BR1 í byggingareglugerð 441-1998.

**Lagnir:**

Frærennislagnir eru lagðar í jörðu undir botnplötu og tengjast rotþró/hreinsivirki.

Neysluvatnslagnir eru lagðar undir botnplötu, í botnplötu og í vegg (rör í rör).

Upphitun er með ofnun.

Gólfriðuþöfl verða í öllum votrymum, sjá grunnmynd.

Gera skal ráð fyrir tengibúnaði fyrir hleðslu rafbila skv. gr.6.7.1 í byggingareglugerð með áorðnum breytingum.

Útloftun við gólf skal koma fyrir ef geyma á gaskúta í tæknirými.

Öll rými eru ymist loftræst um opnanleg fög, hurðir eða með vélrænni viftu, sjá nánar á grunnmynd.

Kröfur skv. byggingareglugerð 112/2012, grein 10.2.5

Útsög úr eldhúsi íbúðar: 30 l/s.

Útsög úr baðherbergi íbúðar: 15 l/s.

Útsög úr minni snyrtingu: 10 l/s.

Útsög úr þvottaherbergi íbúðar: 20 l/s.

**Löð og umhverfi:**

Frágangur lóðar skal gerður í samræði við lóðarhafa aðliggjandi lóða.

2 bílastæði eru á bilaplani.

Sorp máli eru samkvæmt skipulagi og/eða kröfur sveitarfélagsins.

Auðkenni um staðsetningu frístundahúss sem gefa má upp til neyðarlínu skal vera utandyra á útvegg.

**Annað:**

Uppfylltar eru kröfur varðandi kólnunartölur og einangrun einstakra byggingarhluta U-gildi:

	ÚTREIKN.TÖLUR	KRÖFUR
Byggingarhlutur	W/m <sup>2</sup> K	
Útveggir	0,27 (150 mm steinull)	0,30
Pak	0,16 (220 mm þakull)	0,20
Gólf	0,25 (100 mm plasteinangrun)	0,30
Gluggar (K-gler)	2,00 (Tvöfalt k-gler)	2,00
Hurðir	1,7	3,00

Öll mál eru í millimetrum, nema annað sé tekið fram.

Nr.	Breyting	Dagsetning	Yfirfarið
VERKHEITI:	Mánabakki 4 805 Selfoss	TEIKNINÚMÉR:	102
VERKHLUTI:	Aðaluppdrættir Afstöðumynd og skráningartafla	ÚTGÁFA:	A1
Teiknað:	Ólafur Tage Bjarnason	Blaðstærð:	A2
Hönnuður:	Bent Larsen Fróðason kt.141177-3469	Samþykkt:	Bent Larsen
Hönnunartíðni:	Bent Larsen Fróðason kt.141177-3469	Samþykkt:	Bent Larsen
VERKNR:	22-075	MKV:	1:100

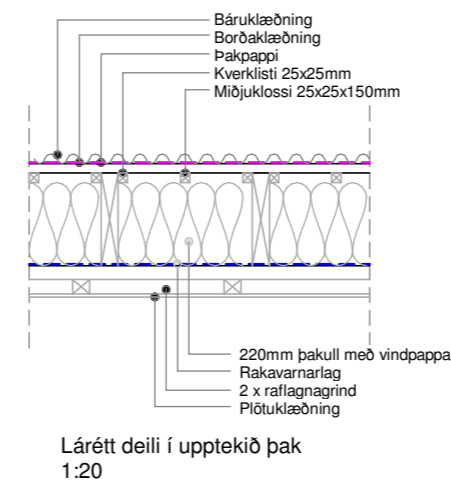
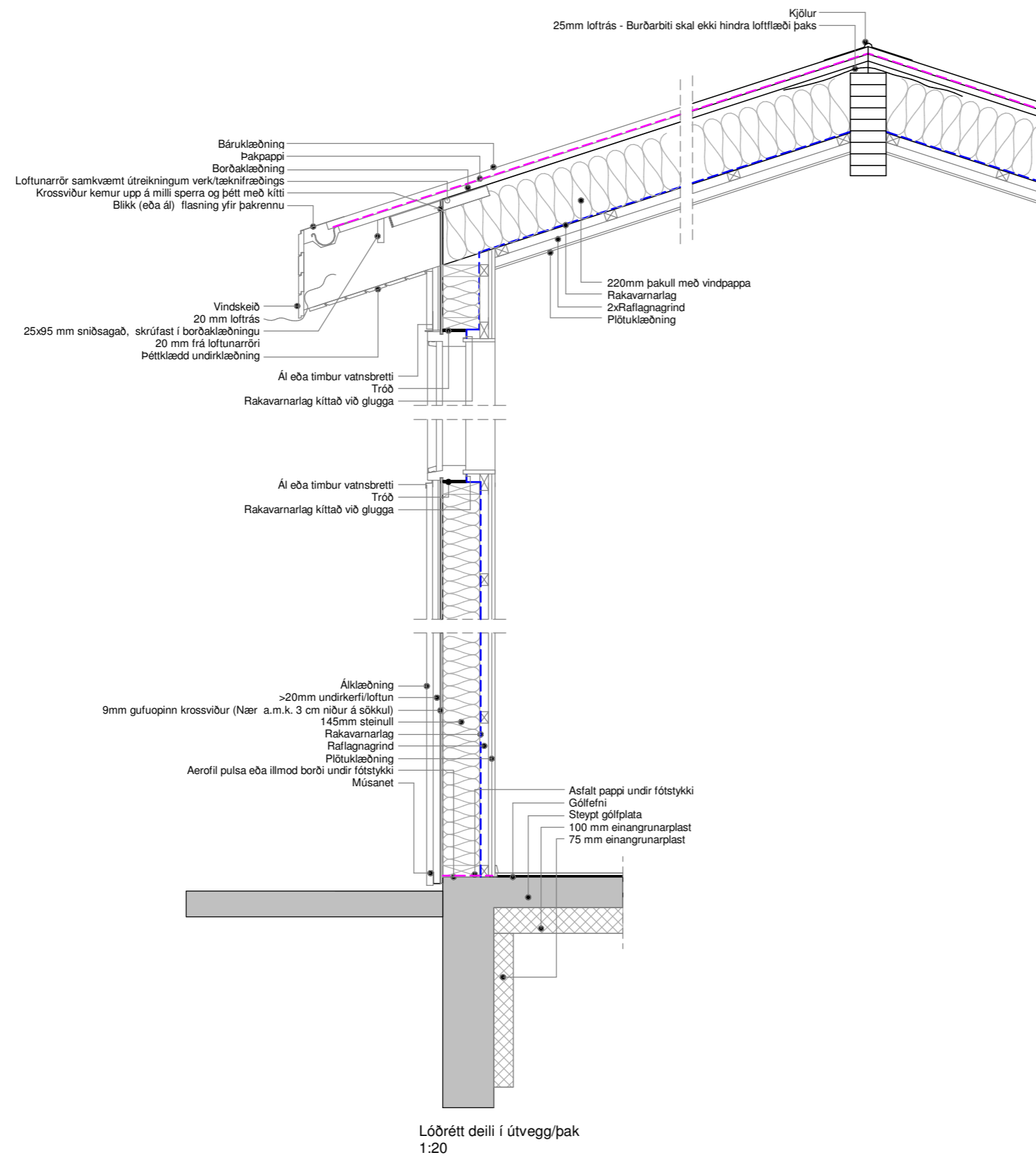

Öll mál eru í millimetrum, nema annað sé tekið fram.

Nr.	Breyting	Dagsetning	Yfirfarid
-----	----------	------------	-----------

VERKHEITI:	Mánabakki 4 805 Selfoss	TEIKNINÚMÉR:	103
------------	----------------------------	--------------	-----

VERKHLUTI:	Aðaluppdrættir Deili	ÚTGÁFA:	A1
------------	-------------------------	---------	----

Teiknað:	Ólafur Tage Bjarnason	Bláðstærð:	A2
----------	-----------------------	------------	----

Hönnuður:	Bent Larsen Fróðason kt.141177-3469	Samþykkt:	Bent Larsen	Dagsetning:	26.08.22
-----------	-------------------------------------	-----------	-------------	-------------	----------

Hönnunarstjóri:	Bent Larsen Fróðason kt.141177-3469	Samþykkt:	Bent Larsen	Frumútgáfa:	26.08.22
-----------------	-------------------------------------	-----------	-------------	-------------	----------

<b>LARSEN</b> HÖNNUN OG RÁÐGJÖF	Bent Larsen Fróðason Byggingafræðingur B.Sc Sími 844-7699 tölvupóstur: bent@larsenhr.is	VERKNR:	22-075	MKV:	1:20
------------------------------------	--	---------	--------	------	------

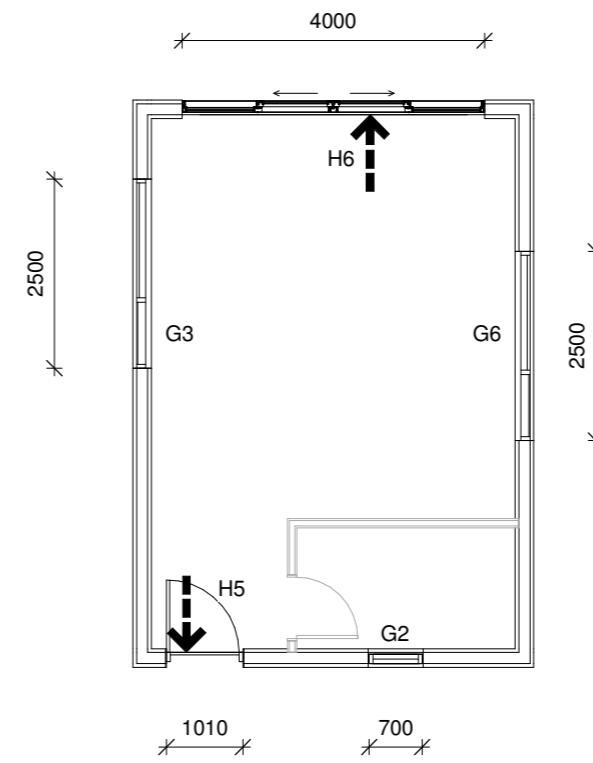
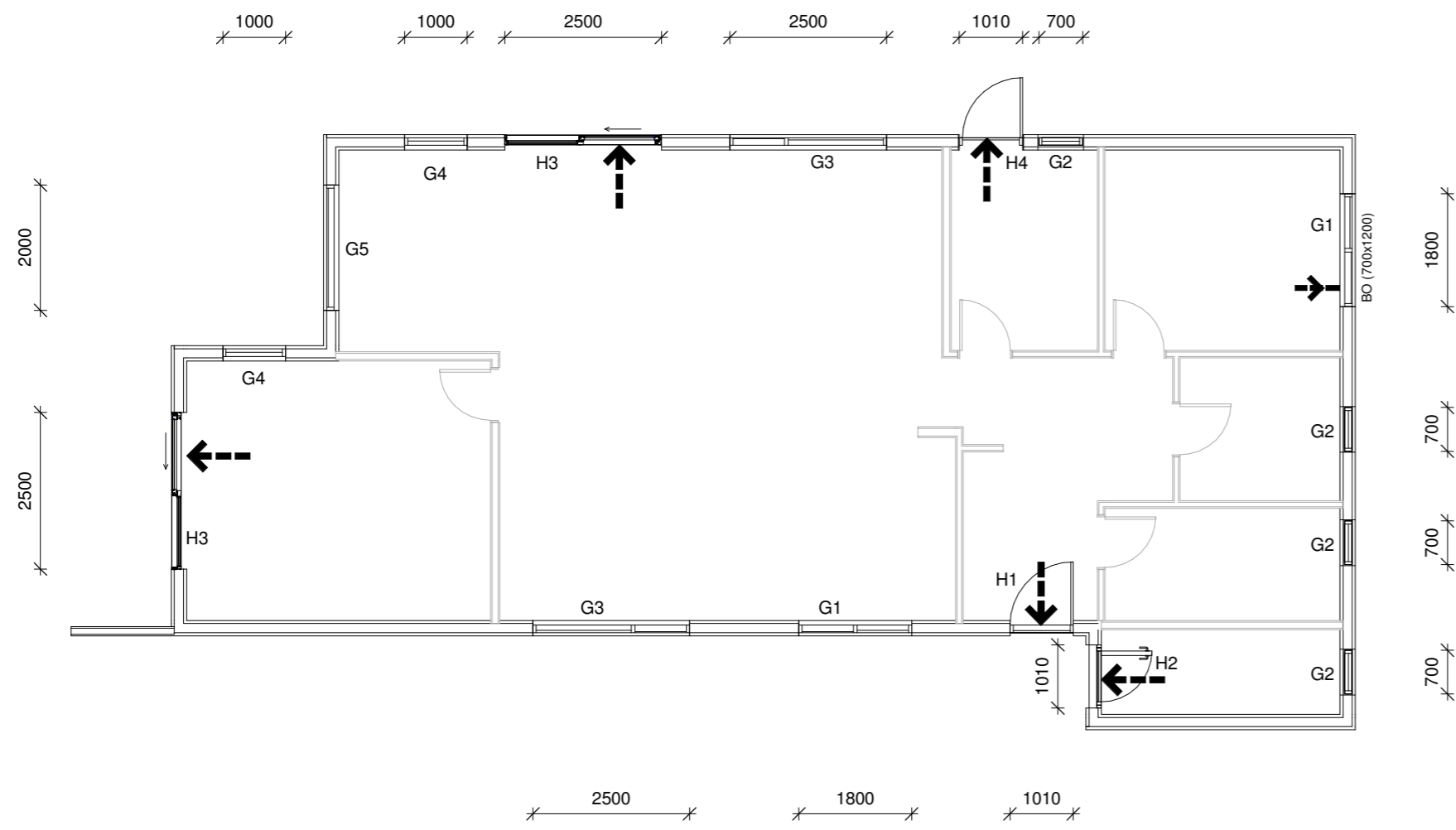

Grunnmynd (Gluggar og hurðir)  
1 : 100

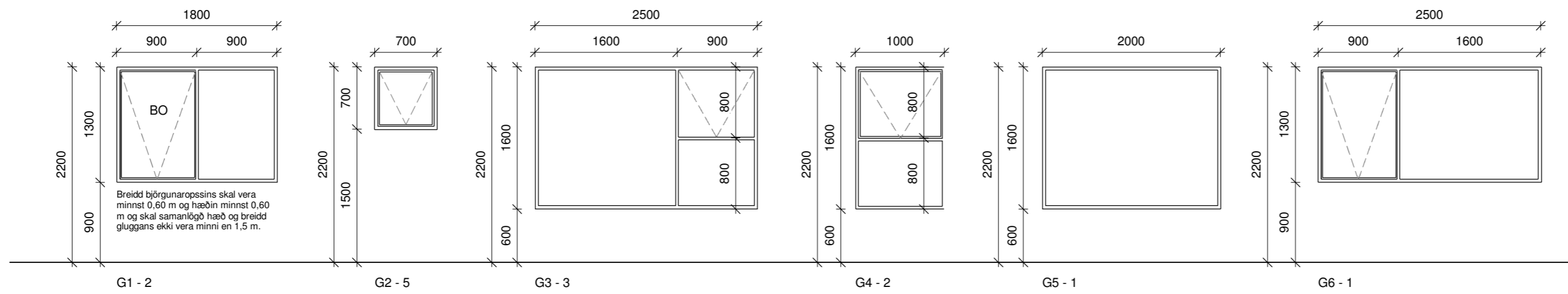

Útlit (Gluggar)  
1 : 50

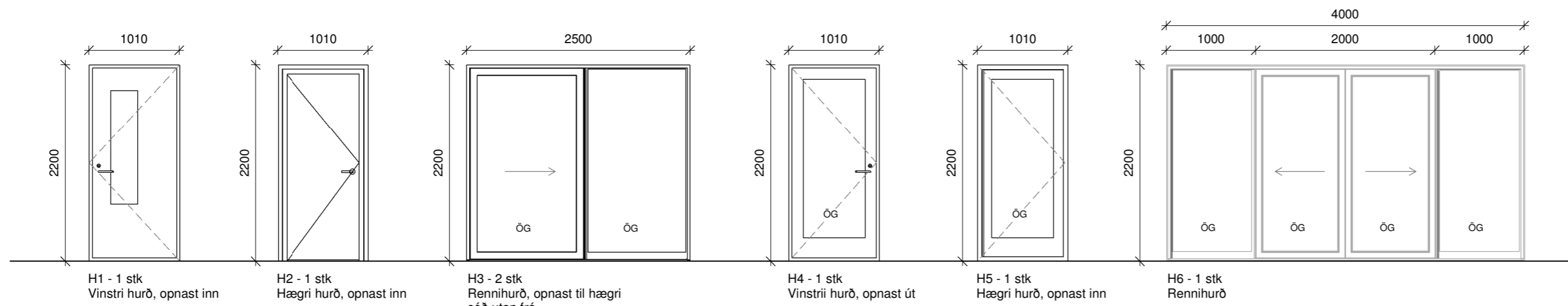

Útlit (Hurðir)  
1 : 50

Öll mál eru í millimetrum, nema annað sé tekið fram.

Nr.	Breyting	Dagsetning	Yfirfarid

VERKHEITI: Mánabakki 4 805 Selfoss	TEIKNINÚMÉR: 300
VERKHLUTI: Aðaluppdrættir Gluggar og hurðir	ÚTGÁFA: A1
Teiknað: Ólafur Tage Bjarnason	Bláðstærð: A2
Hönnuður: Bent Larsen Fróðason kt.141177-3469	Samþykkt: <i>Bent Larsen</i>
Hönnunartíðir: Bent Larsen Fróðason kt.141177-3469	Samþykkt: <i>Bent Larsen</i>
Dagsetning: 26.08.22	Frumútgáfa: 26.08.22
VERKNR: 22-075	MKV: 1:100 1:50

**LARSEN**  
HÖNNUN OG RÁÐGJÖF

Bent Larsen Fróðason  
Byggingafræðingur B.Sc  
Sími 844-7699  
tölvupóstur: bent@larsenhr.is