

BYGGINGARLÝSING:

Sumarhús í landi Þórisstaða í Grímsnesi og Grafingshreppi. Landnúmer 211301, Fastanúmer: 234-5376. Húsið er teiknað af Stefáni Jörundssyni og hannað af Kristni M. Þorsteinsyni sem er hönnunarstjóri hússins. Húsið er sumarhús á einni hæð, byggt úr forsmíðuðum timbureiningum klætt að innan og utan eftir reisingu. Undirstaða hússins er steinsteyp botnplata og sökklar á þjappaðri fyllingu. Sökklar eru einangraðir með 75mm frauðplasteinagrund/steinull 500mm niður á sökkla. Undir steyptri gölfplötu er einangrað með 100mm frauðplasti/steinull. Húsið er byggt úr timbureiningum, úteggir, innveggir og þak, sem koma í stórum einingum á verkstað. Úteggir eru úr 50x150 timri klæddir að utan með 15mm DHF plötum sem eru samkv. EN ISO 12572, 30mm loftunargrind og standandi stálklæðning EN10346 Piano sem er teinótt 32mm, breidd 475mm og yfirflappast með læsingu. Klæðning að utan er í flokki 1. Grind er einangruð með 150mm steinull/glerull og klædd innan með 12mm OSB/3 plötum. Þá kemur rakavarnarlag (0,2 mm polplast, >500 PAM), 50mm lagnagrind og að lokum 10mm standandi panelklæðning. Úteggir eru klæddir að utan og innan eftir reisingu veggja. Innveggir eru úr 50x100 timri klæddir beggja vegna með 10mm OSB/3 og fylltir með 100mm steinullar/glerullar einangrun. Innveggir eru klæddir eftir reisingu. Þak er byggt úr timbureiningum með 50x250 sperrum c/c 600 er hvíla á veggja einingum og límrétsbita. Einangrað með 220mm steinull með vinddúk (PAN<20) sem myndar 30mm loftunarbíl. Neðan á sperrur kemur 12mm OSB/3 plötur Ofan á sperrur kemur 15mm DHF plötum sem eru samkv. EN ISO 12572 30mm loftunargrind og stálklæðning EN10346 Piano sem er teinótt 32mm, breidd 475mm sem yfirflappast með læsingu. Eftir reisingu kemur rakavarnarlag að innan (0,2mm polplast, >500PAN), 50 mm rafmagnsgrind og neðst 10mm panelklæðning. Þakeringar koma án ystu klæðningar, járn- og loftaklæðningar, sem settar eru á eftir reisingu. Loftun þaks er ofan við þakull með 30x200/300mm loftunarraufum með skordýraneti yfir, í hverju 60cm sperrubíli. Þakkantur er klæddur með flasníngum og þakrennur eru utanálggjandi. Gluggar og úthúðir eru úr áli með tvöföldu argonfylltu gleri, U-gildi < 1.7. Allt gler í gluggum og hurðum er 8mm hert öryggisgler. Bréflúga í úthúð skal vera a.m.k 25x260 staðsett skv. reglugerð. Í húsinu komi reykskynjarar, slökkvitæki (6kg dufttæki), lyfjaskápur og eldvarnarteppe í eldhúsi. Úr öllum svefherbergjum eru gluggar sem nota má sem björgunarp. Húsið loftræst um opnanlega glugga. Ekki er um algilda hönnun að ræða en tekið er mið af algildri hönnun varðandi hönnun íbúðar. Hindrunarlaus umferðarbreidd inngangsdýra skal minnst vera 0,83m og samsvarandi hindrunarlaus hæð minnst 2,07m. Hindrunarlaus umferðarbreidd allra garðdýra skal minnst vera 0,8m og samsvarandi hæð minnst 2,0m. Hindrunarlaus umferðarbreidd innanhúsdýra skal minnst vera 0,8 m og samsvarandi hæð minnst 2,0m. Þröskuldur við inngangs/útidyr og svala- og garðdyr skal ekki vera hærra en 25mm (bæði inni og úti) Upphitun íbúðar með innsteyptum gölfhitabólum í botnplötu. Neysluvatnslagnir eru plastlagnir, rör í rör í botnplötu. Hitastig neysluvatns á töppunarstað skal ekki vera hærra en 60°C. Frárénnislagir eru pvc plastör í grunni og undir botnplötu og lögð í rotþrö 11m frá lóðarmörkum samkvæmt skilmálum. Í öllum votrymum og útiðyr er niðurfall. 3 bílastæði verða á pláni við lóðarmörk og innaksturs að húsi. Sorpi skal skilað skv. reglum sveitarfélagsins hverju sinni. Gróðursetning á lóðarmörkum skal gerð í samráði við lóðarhafa aðilgjandi lóða. Garðrymi skal vera tyrf, innkeyrsla og aðgengi að aðaldyrum skal vera malar burður eða hellulag.

Hámarks kólnunartölur einstakra byggingarhluta skulu vera eftirfarandi:
 Úteggir : 0,30 W/m²°C
 Þak : 0,20 "
 Gólf á fyllingu : 0,30 "
 Gluggar, vegið meðaltal karma og gliers : 2,00 "

SJÁ EINNIG SÉRTEIKNINGAR
 Pam gildi rakasperru sé a.m.k 500
 Pam gildi vindvarnarlags sé ekki meira en 20

ÖRYGGIS- OG BRUNAVIÐVÖRUNARKERFI.

Húsið er all stálklætt að utan og með DHF plötum á burðargrind sem stenst Din 4102-1 B2-normal flammability. Að innan er er burðargrind klædd með OSB/3 plötum með flammability -1 (Materials that require considerable preheating, under all ambient temperature conditions, before ignition and combustion can occur. Flash point at or above 93.3 °C (200 °F).)

Í húsinu verður sambyggð öryggis og brunarkerfi. Kerfi er 64 rása og hægt er að hafa bæði víraða og þráðlausa nema. Lagt verður viruð fastalög fyrir alla reykskynjara. Hurðaglugganemar og hreyfinemar verða þráðlausir. Sérstök brunarás er í kerfinu. Eldhús, þvottahús og stofa með arin verða með optiska reykskynjara með hitanema. Öll önnur rými verða með optiska reykskynjara. Allir skynjarar uppfylla EN 54 staðal og kerfið er einnig með vöktun á rásabílun. Hver skynjari er gefin upp fyrir rými upp í 60fm.

Vöktunar og hússtjórnarkerfi
 Sama kerfi verður notað fyrir vöktun vatnsleka og einnig sem viðbót verður flæðisvöktun og yfirlekaövn á rotþrö (flotröfi með NO snertu). Einnig eru allir hreyfinemar með innbyggða hitamælingu og verður allt húsið vakt að hvað varðar hitastig í hverju rými. Samspil þessara kerfa verður í sambandi við tengingu á milli golfhitans og hitastigs hússins.

Hússtjórnarkerfi verður á öllum ljósum og sumum tenglum eftir nánari hönnun.

Öll kerfin verða vöktuð í gegnum síma app og eða á netinu

ELDSTÆÐI

Eldstæði í stofu er staðsteypt, fest við plötu og sökkullhull með steyptustyrktar teinum. Eldhólf hlaðið úr eldföstum múrsteini og reykhnáfur tvöfaldur hlaðinn úr sérhönnuðu skorsteins steinum. Veggur bakvið eldstæði klæddur eldþolnu efni. Að öllu leyti verður farið eftir fyrirmælum í Byggingarreglugerð 112 / 2012 gr.9.6.5 og 9.6.6

Gluggar BO

Gluggar merktir BO björgunarp falla í grindarp sem er 1200x1200 mm og gefa þannig flóttaleið sem er 1000x1000 mm. Gluggar er topphengdir út opnanlegir

Heitur pottur.

Heitur pottur er felldur í og stendur rúma 400 mm upp úr palli og er með læsanlegu loki.

Auðkenni.

Auðkenni frístundahússins 234-5376 er staðsett hægramegin við aðalinnangang.

Verkfæraskýr sjá teikningu A104

Skýringar

- GN = Gólfniðurfall
- LR = Loftræsting
- BO = Björgunarp
- SL = Handslökkvitæki
- PK = Póstkassar
- PN = Þakniðurfall
- R = Reykskynjari
- NL = Neyðarljós

⇒ út = Merktur útgangur

BSL = Brunaslanga

! = Stjórnstöð "Brunaviðvörðunarkerfi"

01.01 = Rýmismúmer

☞ = Bílastæði fyrir fatlaða

Inntök = Inntök veitna

☐ = Fellistigi

☒ = Reyklosun

Brunatákn

- EI60 = Veggir
- EI90
- A-EI60
- A-EI120
- REI60
- REI120
- A-REIM120
- A-REI90 = Hæðaskil
- E-CS30 = Hurðir
- EI-CS30
- EI-CS60
- E30 = Gluggar

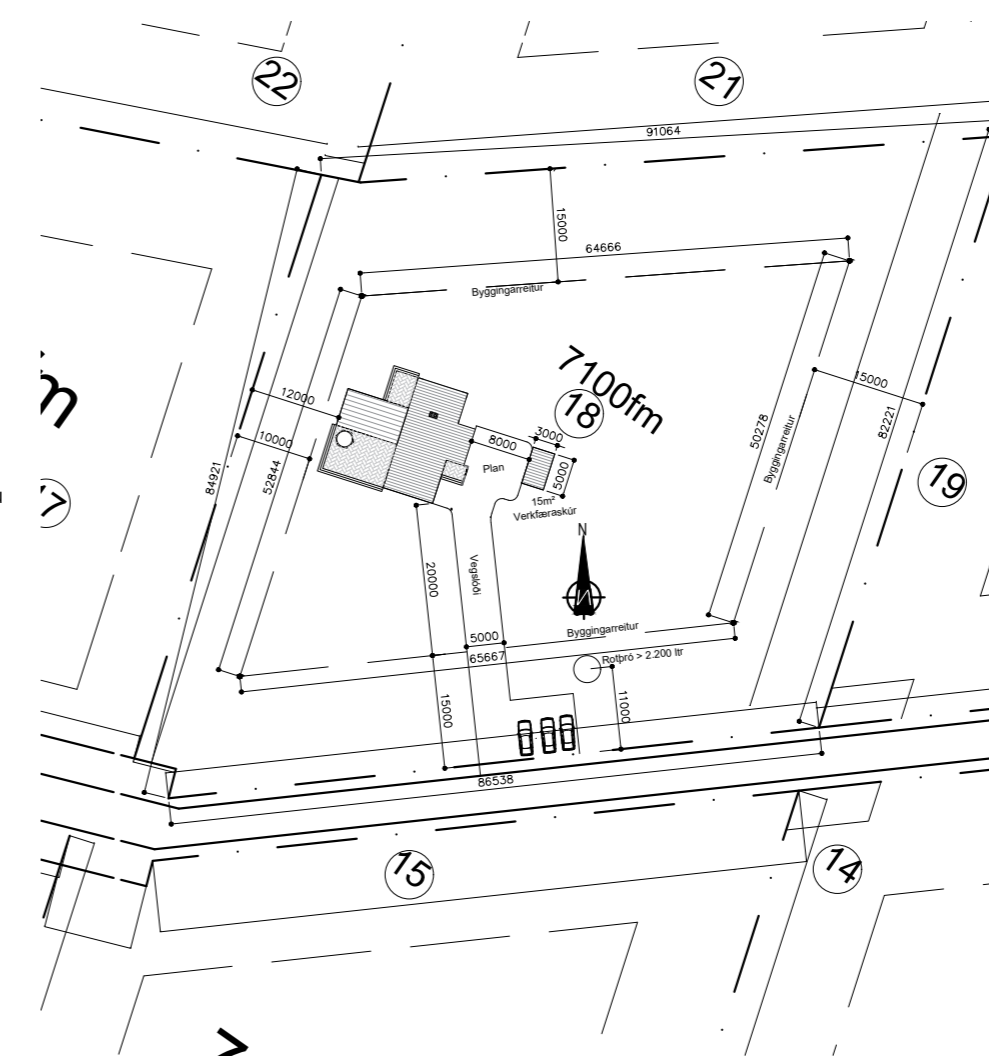

KMP	8 des '23	Auðkenni í texta og hjólast. í minna baðherbergi út	
Breyt.	Dags.	Skýring	Unnið
Stj Stefáni Jörundsson kt. 230145-7099 Gsm: +354 849 419 email: jorundsson@gmail.com			

VK Verkfræðistofa ehf
 Suðurlandsbraut 46, 108 Rvík.
 Sími 821-4922
 verkfrop@internet.is
 kt. 700501-2640

Sumarhús í landi Þórisstaða 2 í Grímsnes og Grafingshreppi
 Fastanúmer: 234-5376 Landnúmer :211301.

Grunnplan , útlit og byggingarlýsing

Hönnunastj: KMP	Útgáfa: A
Verknr: IV 101	Hönnun: KMP
Teiknað: Stj	Dags: 31. Október 2023
Yfirfarið: KMP	Kvarði: 1:100 1/1000
Sampykkt: Kristinn Már Þorsteinsson kt. 130257-2409	Bláð: A 101 A2

Undirskrift: *Kristinn Már Þorsteinsson*

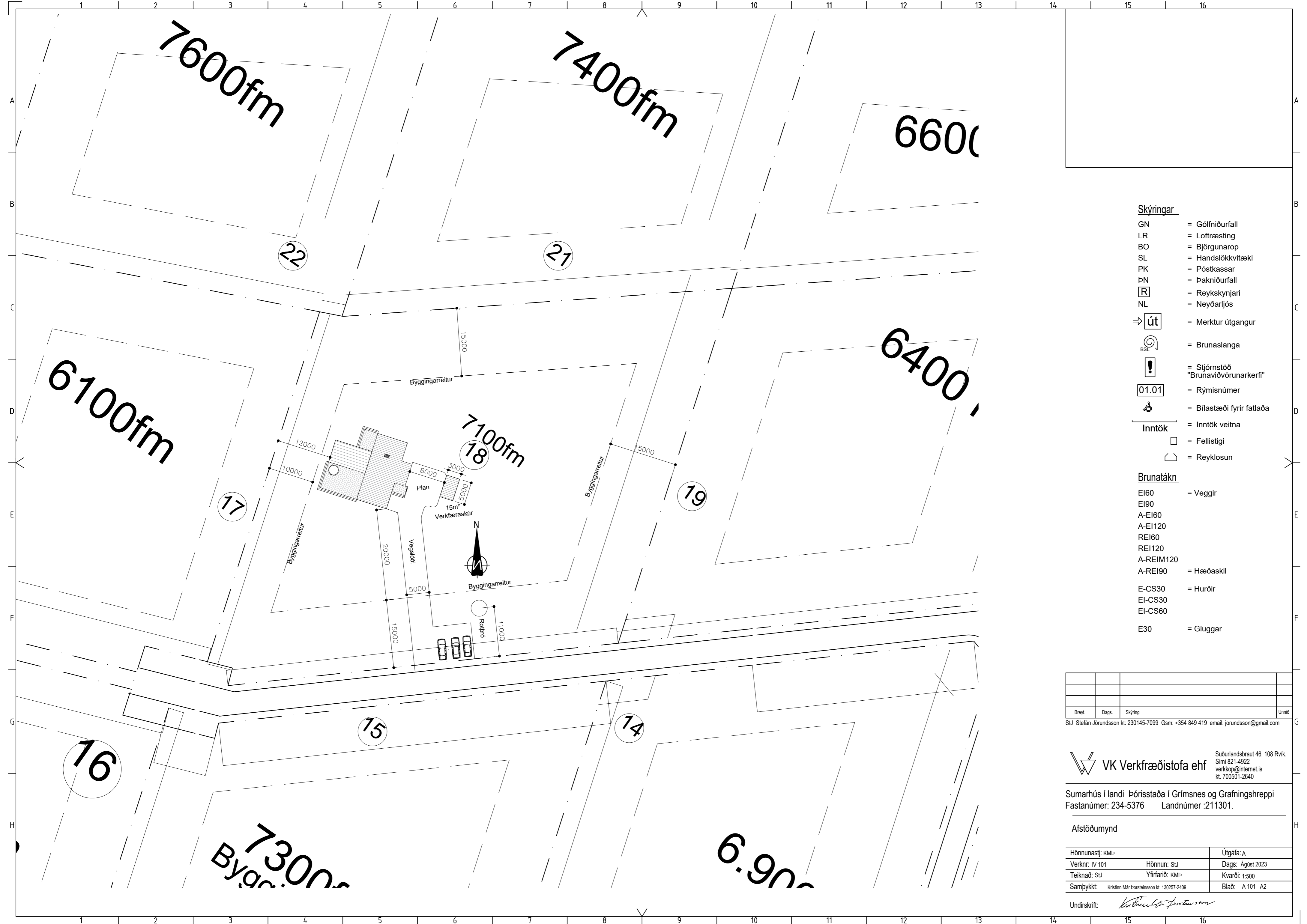

- Skýringar**
- GN = Gólfniðurfall
 - LR = Loftræsting
 - BO = Björgunarop
 - SL = Handslökkvitæki
 - PK = Póstkassar
 - PN = Þakniðurfall
 - R = Reykskynjari
 - NL = Neyðarljós

- ⇒ út = Merktur útgangur
- BSL = Brunaslanga
- ! = Stjornstöð "Brunaviðvörðunarkerfi"
- 01.01 = Rýmisnúmer
- ☞ = Bilastæði fyrir fatlaða

- Inntök**
- ☐ = Fellistigi
 - ◁ = Reyklosun

- Brunatákn**
- EI60 = Veggir
 - EI90
 - A-EI60
 - A-EI120
 - REI60
 - REI120
 - A-REIM120
 - A-REI90 = Hæðaskil
 - E-CS30 = Hurðir
 - EI-CS30
 - EI-CS60
 - E30 = Gluggar

Breyt.	Dags.	Skýring	Unnið

Stj. Stefán Jörundsson kt: 230145-7099 Gsm: +354 849 419 email: jorundsson@gmail.com

VK Verkfræðistofa ehf Suðurlandsbraut 46, 108 Rvík.
Sími 821-4922
verkkop@internet.is
kt. 700501-2640

Sumarhús í landi Þórisstaða í Grímsnes og Grafningshreppi
Fastanúmer: 234-5376 Landnúmer :211301.

Afstöðumynd

Hönnunastj: KMP	Útgáfa: A
Verknr: IV 101	Hönnun: Stj
Teiknað: Stj	Yfirfarið: KMP
Samykkjt: Kristinn Már Þorsteinsson kt. 130257-2409	Dags: Agúst 2023
	Kvarði: 1:500
	Bláð: A 101 A2

Undirskrift: *Kristinn Már Þorsteinsson*

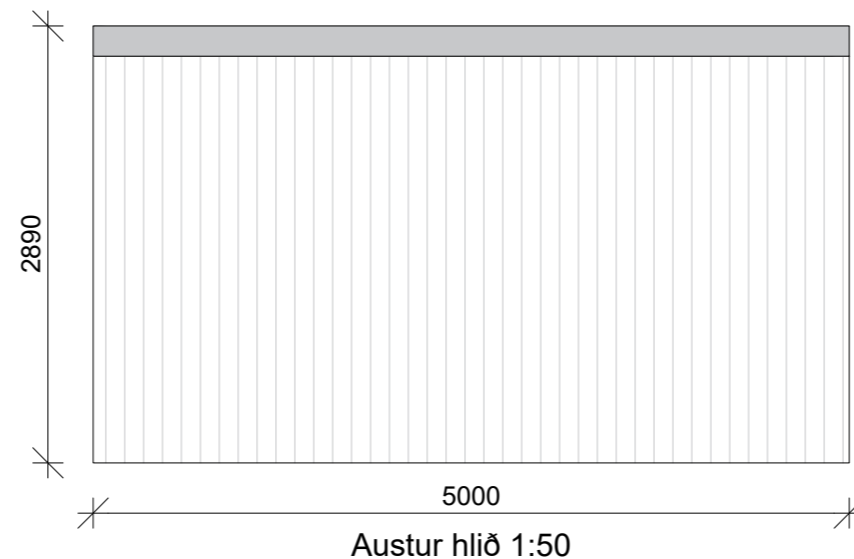
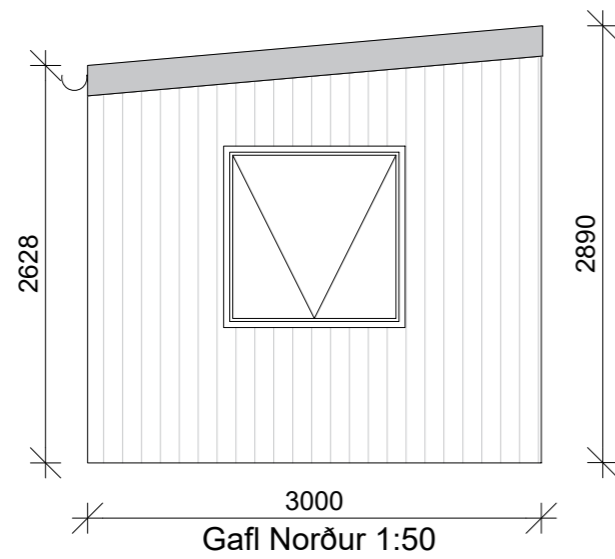
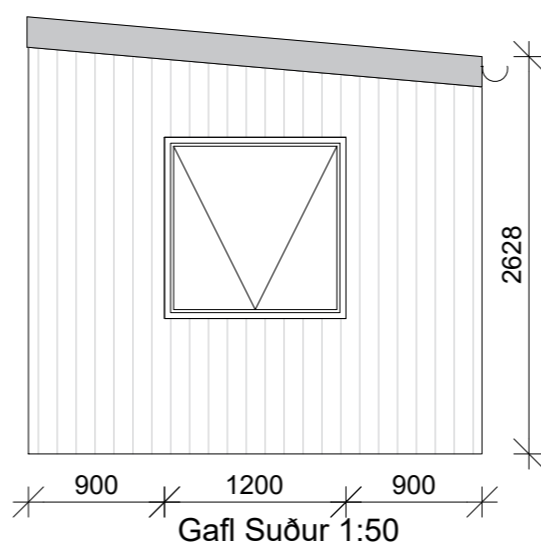
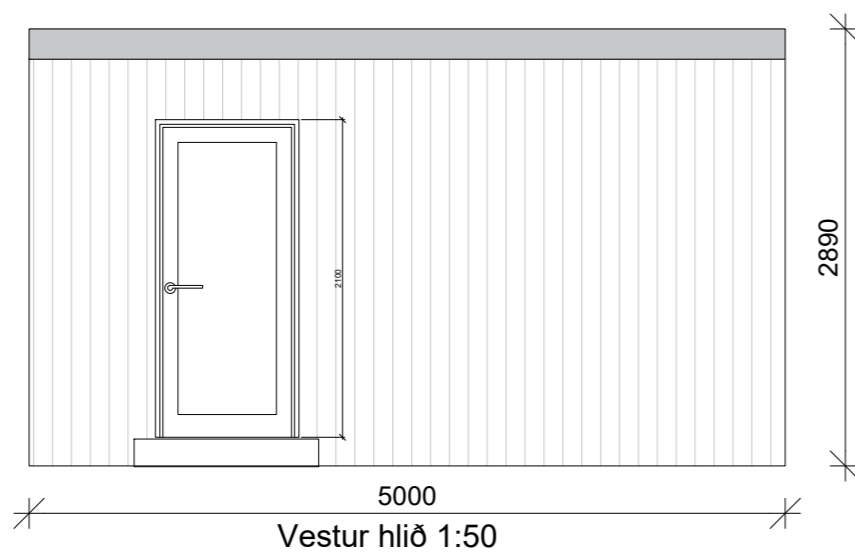
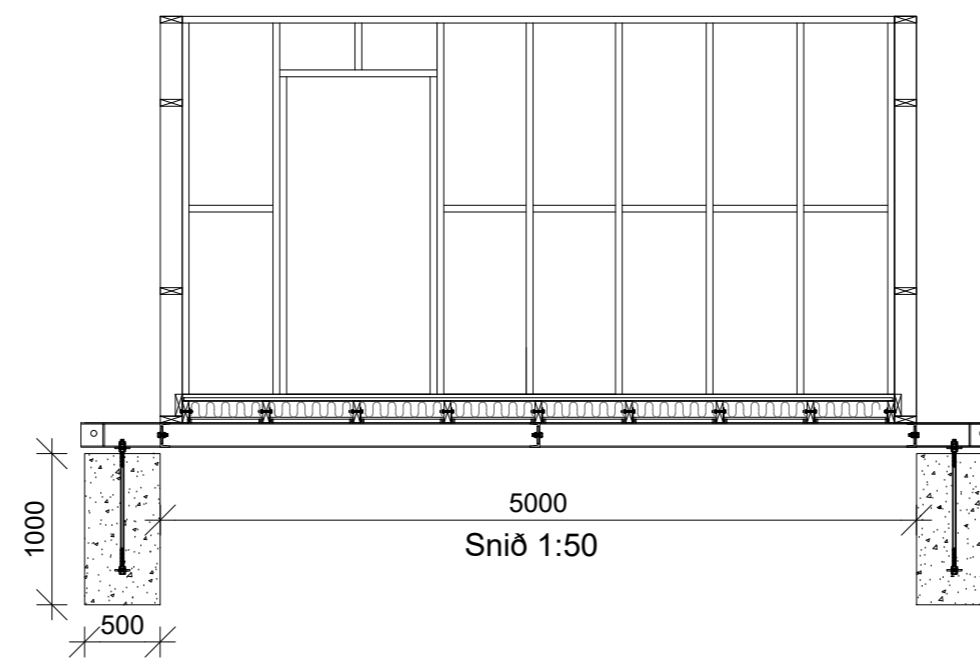
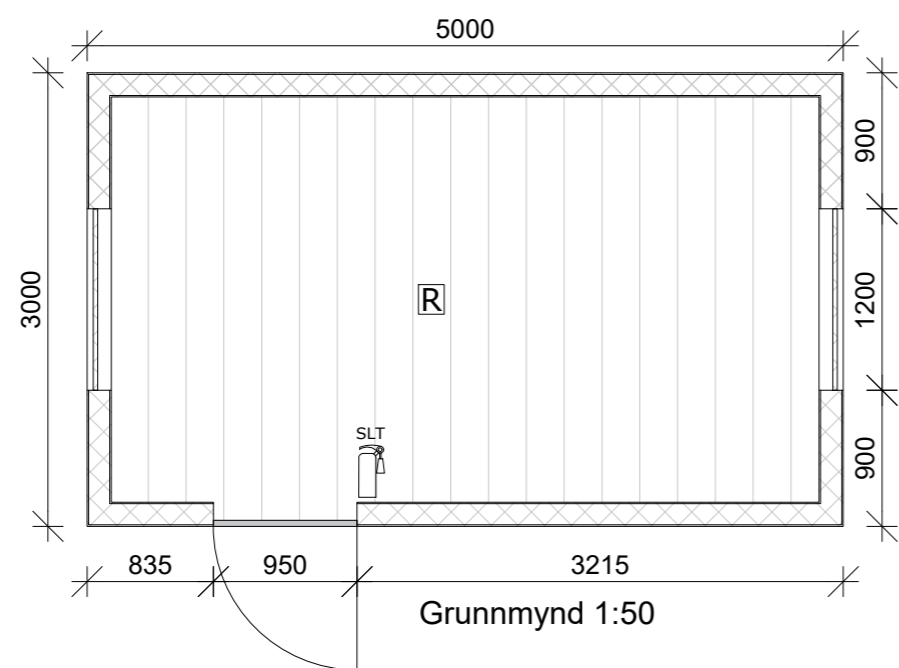

Vinnu- og verkfæraskúr byggður á IPE 160 stálgrind sem boltuð er með Ø20 mm á steyptar niðurgrafnar súlu undirstöður.
Vinnuskúrinn er í heilugli hifanlegur á stálbúðarbitum til flutnings síðar meir ef þörf krefur.
Vinnuskúrinn er byggður úr timbri á hefðbundinn máta timburhúss.
Veggir 45x145, gólf og þak 45x195, klætt með 12mm OSB/3 plötum.
Gólf, þak og veggir einangraðir með steinull og þak loftað.
Að utan er skúrinn alklaettur með tjórupappa.

Skýringar

- GN = Gólfniðurfall
- LR = Loftræsting
- BO = Björgunarop
- SL = Handslökkvitæki
- PK = Póstkassar
- PN = Þakniðurfall
- R = Reykskynjari
- NL = Neyðarljós

- ⇒ út = Merktur útgangur
- BSL = Brunaslanga
- ! = Stjórnstöð "Brunaviðvörðunarkerfi"
- 01.01 = Rýmismúmer
- ♿ = Bilastæði fyrir fatlaða

- Inntök**
- = Fellistigi
 - ◡ = Reyklosun

Brunatákn

- EI60 = Veggir
- EI90
- A-EI60
- A-EI120
- REI60
- REI120
- A-REIM120
- A-REI90 = Hæðaskil
- E-CS30 = Hurðir
- EI-CS30
- EI-CS60
- E30 = Gluggar

KMP	8 des '23	Slökkvitæki og reykskynjari í verkfæraskúr	
Breyt.	Dags.	Skýring	Unnið

SJU Stefán Jörundsson kt. 230145-7099 Gsm: +354 849 419 email: jorundsson@gmail.com

VK Verkfræðistofa ehf
Suðurlandsbraut 46, 108 Rvík.
Sími 821-4922
verkjop@internet.is
kt. 700501-2640

Sumarhús í landi Þórisstaða í Grímsnes og Grafningshreppi
Fastanúmer: 234-5376 Landnúmer :211301.

Vinnu- og verkfæraskúr

Hönnunastj: KMP	Útgáfa: A
Verknr: IV 101	Hönnun: KMP
Teiknað: SJ	Yfirfarið: KMP
Sampykkt: Kristinn Már Þorsteinsson kt. 130257-2409	Dags: 31 Október 2023
	Kvarði: 1:50
	Bláð: A 104 A2

Undirskrift: *Kristinn Már Þorsteinsson*

Skráningartafla: Þórisstaðir 2, lóð 18					Skrásetjari: Ragna Þóra Ragnarsdóttir												
Landeignanúmer: L211301					Kennitala: 090464-4509												
Matshlutanúmer: 01					Dags: 11-08-23												
Prenta					Útgáfa: 5.03												
Uppskipting og lýsing					Stærðir												
D0	D1	D2	D3	D4	D5	D5M	D6	D7	D8	D9	D10a	D10b	D11	D12	D13	D14	D15
Lokun	Rými hæð-roð	Notkun texti	Höfuð-flokkun	Eignar-hald	Botnflötur m²	Milliflötur m²	Stigar m²	Op m²	Brúttóflötur m²	Brúttóflötur sh < 1,8	Salarhæð min	Salarhæð max	Brúttó rúmmál m³	Nettóflötur m²	Birt flatarmál m²	Reiknitala skiptarúmmáls	Skipta-rúmmál m³
		Matshluti Botn			160.7	0.0	0.0	0.0	160.7	0.0			650.9	133.0	160.7		512.050
	01	1. hæð Sumarhús	N	0101	160.7	0.0	0.0	0.0	160.7	0.0			618.8	133.0	160.7		512.050
A	0101				160.7				160.7		2.93	4.60	618.8	133.0	160.7	3.85	512.050
Athugasemdir																	
Skiptarúmmál																	
Eignar-hald	Notkun texti	Birt flatarmál m²	Skiptarúmmál m³ án sameignar	Séreign sameign m³													
0101	Sumarhús	160.7	512.050	512.050													
	Alls	160.7	512.050	512.050													
Hjúpflötir																	
Botnplata		Hjúpflötir		bar af:		bar af:		Efsti hæðarkóti		Ummál ofanjarðar							
Lóð m²	Botnplata m²	Botnplata m²	Útveggir m²	Glugga- og dyraop m²	Þak m²	Þakgluggar og þakop m²	Efsti hæðarkóti	Ummál ofanjarðar									
Matshluti	7100.0	32.1	160.7	230.8	50.4	163.2		4.8	66.0								
Yfirlit	D5 Botnflötur m²	D5M milliflötur m²	D7 op m²	D8 Brúttóflötur m² með V og F	D9 Brúttóflötur undir 1,8 m með V og F	D11 Brúttórúmmál m³	D12 Nettóflötur m²	D13 birt flatarmál m²									
A rými	160.7			160.7		618.8	133.0	160.7									
Svallir A lokun																	
B rými																	
C rými																	
Fylgirými (F)																	
Afgangsrými (V)																	
Botnplata							32.1										
Samtals:	160.7	0.0	0.0	160.7	0.0	650.9	133.0	160.7									
Flatarmál nýtingarhlutfalls er A rými + B rými, undanskilið er brúttóflatarmál rýma með salarhæð lægri en 1,8 m, samkvæmt skipulagsreglugerð 2013 (breyting var gerð 2016). Notkun rýma hefur ekki áhrif á útreikning nýtingarhlutfalls.																	
Flatarmál til útreiknings nýtingarhlutfalls				m²	Lóð m²	Hlutfall											
				160.7	7,100.0	0.02											

Byggingu skjal að jafnaði skrá sem einn matshluta. Undantekning frá þeirri reglu er þegar byggingarfræðileg rök mæla með sjálfstæðri skráningu s.s. burðarvirki eða byggingarlag, enda geti hún staðið sjálfstæð samkvæmt ákvæðum byggingarreglugerðar.

Skráningartafla: Þórisstaðir 2, lóð 18

Reikna

Landeignanúmer: L211301
Matshlutanúmer: 01
Staðgreinir: 8719-1-92200180

Fjöldi matshluta á landeign: 1
Skrásetjari: Ragna Þóra Ragnarsdóttir
Kennitala: 090464-4509
Dags: 11-08-23

ATH. Að villutékka vinnublað í einingar áður en það er reiknað

[Leiðbeiningar](#)

Brúttóflötur: 160.7 m²
Brúttó rúmmál: 650.9 m³

Birt flatarmál: 160.7 m²
Skiptarúmmál: 512.050 m³

Útgáfa: 5.03
© 2023 Húsnæðis- og mannvirkjastofnun, Borgartúni 21, 105 Reykjavík.

Breyt.	Dags.	Skýring	Unnið

Stj. Stefán Jörundsson kt. 230145-7099 Gsm: +354 849 419 email: jorundsson@gmail.com



Sumarhús í landi Þórisstaða í Grímsnes og Grafingshreppi
Fastanúmer: 234-5376 Landnúmer :211301.

Skráningartafla		
Hönnunastj: KMP	Útgáfa: A	
Verknr: IV 101	Hönnun: StJ	Dags: Október 2023
Teiknað: StJ	Yfirfarið: KMP	Kvarði: xx
Samþykkt: Kristinn Már Þorsteinsson kt. 130257-2409	Bláð: A 103 A2	

Undirskrift: *Kristinn Már Þorsteinsson*

Skráningartafla: Þórisstaðir 2, lóð 18				Skrásetjari: Ragna Þóra Ragnarsdóttir														
Landeignanúmer: L211301				Kennitala: 090464-4509														
Matshlutanúmer: 02				Dags: 17-10-23														
Prenta				Útgáfa: 5.03														
Uppskipting og lýsing				Stærðir														
D0	D1	D2	D3	D4	D5	D5M	D6	D7	D8	D9	D10a	D10b	D11	D12	D13	D14	D15	
Lokun	Rými hæð-ið	Notkun texti	Höfuð-flokkun	Eignar-hald	Brúttóflötur m²	Milliflötur m²	Stig m²	Op m²	Brúttóflötur m²	Brúttóflötur sh < 1,8	Salarhæð min	Salarhæð max	Brúttó rúmmál m³	Nettóflötur m²	Birt flatarmál m²	Reiknitala skiptarúmmáls	Skiptarúmmál m³	
					15.0	0.0	0.0	0.0	15.0	0.0			44.4	12.7	15.0		35.052	
													3.0					
	01				15.0	0.0	0.0	0.0	15.0	0.0			41.4	12.7	15.0			
A	0101	1. hæð	geymsluskúr	N	0101				15.0		2.63	2.89	41.4	12.7	15.0	2.76	35.052	
Athugasemdir																		
Eignar-hald																		
Notkun texti																		
Birt flatarmál m²																		
Skiptarúmmál m³																		
Sér eign m² án sameignar																		
Sér eign og sameign m²																		
	0101	geymsluskúr			15.0	35.052	35.052											
					15.0	35.052	35.052											
Alls																		
15.0 35.052 35.052																		
Botnplata																		
Hjúpflötir																		
Lóð m²																		
Botnplata m²																		
Botnplata m²																		
Útveggir m²																		
Par af: Glugga- og dyraop m²																		
Par af: Þak m²																		
Þakgluggar og þakop m²																		
Efsti hæðarköst																		
Ummál ofanjarðar																		
Matshluti	7100.0	3.0	15.0	44.1	4.3	15.0											16.0	
Yfirlit																		
A rými		15.0																
Stællir A lokun																		
B rými																		
C rými																		
Fylgirámi (F)																		
Afgangsrými (V)																		
Botnplata																		
Samtals:		15.0	0.0	0.0	15.0	0.0	44.4	12.7	15.0									
Flatarmál nýtingarhlutfalls er A rými + B rými, undanskilið er brúttóflatarmál rýma með salarhæð lægri en 1,8 m, samkvæmt skipulagsreglugerð 2013 (breyting var gerð 2016). Notkun rýma hefur ekki áhrif á útreikning nýtingarhlutfalls.																		
Flatarmál til útreiknings nýtingarhlutfalls																		
m² Lóð m² Hlutfall																		
15.0 7.100.0 0.00																		

Byggingu skjal að jafnaði skrá sem einn matshluta. Undantekning frá þeirri reglu er þegar byggingarfræðileg rök mæla með sjálfstæðri skráningu s.s. burðarvirki eða byggingarlag, enda geti hún staðið sjálfstæð samkvæmt ákvæðum byggingarreglugerðar.

Skráningartafla: Þórisstaðir 2, lóð 18

Reikna

Landeignanúmer: L211301 Staðgreinin: 8719-1-92200180
 Matshlutanúmer: 02
 Fjöldi matshluta á landeign: 2
 Skrásetjari: Ragna Þóra Ragnarsdóttir
 Kennitala: 090464-4509
 Dags: 17-10-23

Reikningi lokið

ATH. Að villutækka vinnublað í einingar áður en það er reiknað

Leiðbeiningar

Brúttóflötur: 15.0 m²
 Brúttó rúmmál: 44.4 m³
 Birt flatarmál: 15.0 m²
 Skiptarúmmál: 35.052 m³

Útgáfa: 5.03
 © 2023 Húsnæðis- og mannvirkjastofnun, Borgartúni 21, 105 Reykjavík.

Breyt.	Dags.	Skýring	Unnið

Stj. Stefán Jörundsson kt: 230145-7099 Gsm: +354 849 419 email: jorundsson@gmail.com

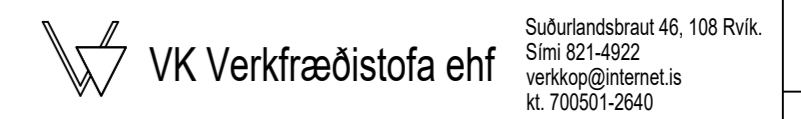

Sumarhús í landi Þórisstaða í Grímsnes og Grafingshreppi
 Fastanúmer: 234-5376 Landnúmer :211301.

Skráningartafla Verkfæraskúr

Hönnunastj: KMP	Útgáfa: A
Verknr: IV 101	Hönnun: Stj
Teiknað: Stj	Dags: Október 2023
Samþykkt: Kristinn Már Þorsteinsson kt. 130257-2409	Kvarði: xx
	Blað: A 105 A2

Undirskrift: *Kristinn Már Þorsteinsson*