

ÞRIFAKERFI, GRUNNMYND. 1:50

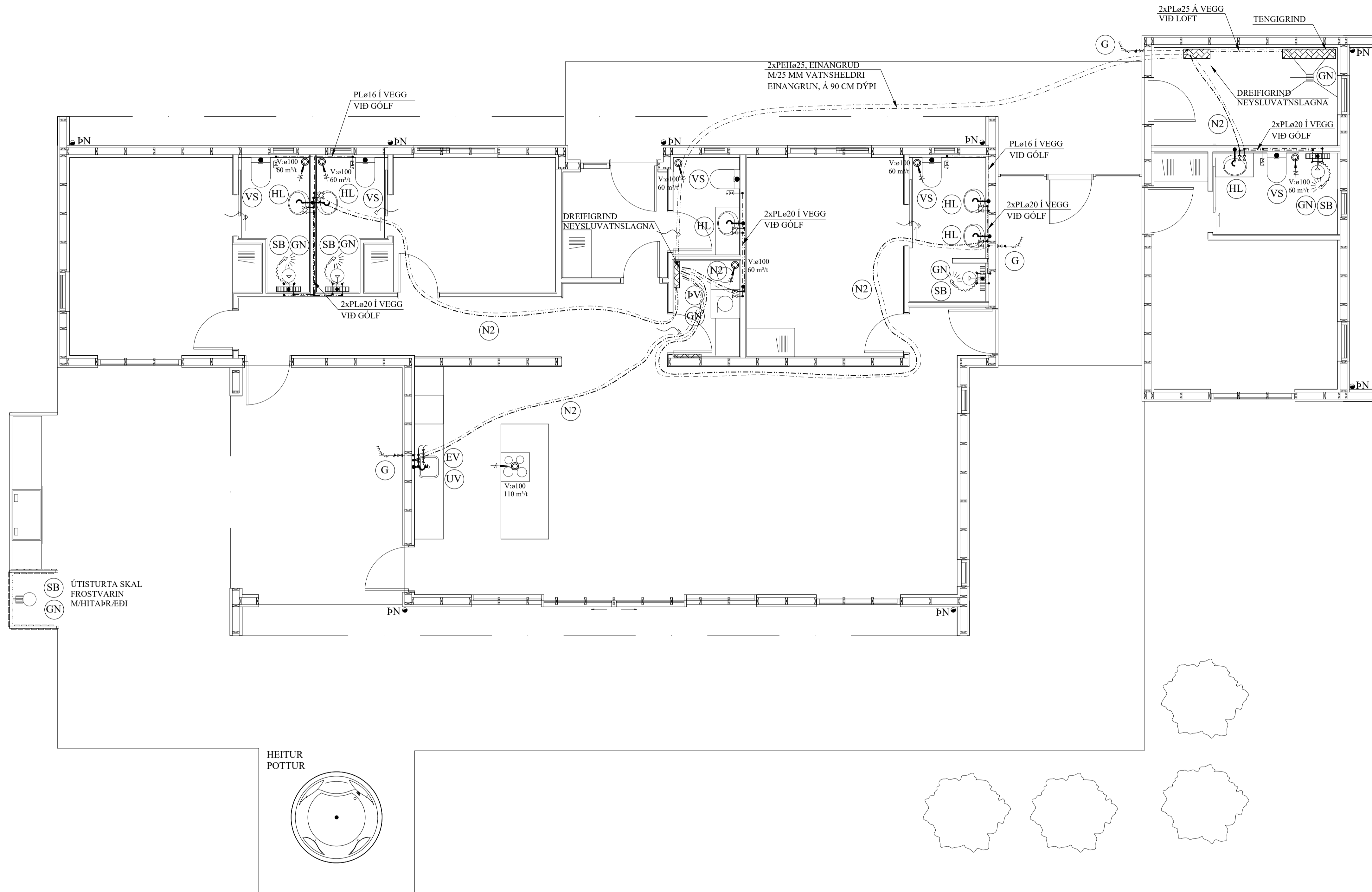
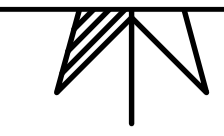

LOFTRÆSISTOKKAR:

LOFTRÆSIRÖR SKULU SMÍÐUÐ ÚR 0.6 mm ÞYKKUM SPIRALRÖRUM. STÆRÐIR SK. GRUNNM. VEFJA SKAL 50 mm STEINULL UM ÚTSOGSSTOKKA.

ÚTSOGSVENTLAR SKULU VERA SAMBÆRILEGIR VID KSO FRÁ LAPINLEIMU. STÆRÐIR SKV. GRUNNMYND.

SKÝRINGAR FYRIR NEYSLUVATNSLAGNIR:

RÖR Í NEYSLUVATNSLÖGN ERU ÚR PEX (KROSSBUNDIÐ HD POLYETHYLEN) Í SVEIGJANLEGU FÓÐURRÖRI NEMA ANNAD SÉ TEKIÐ FRAM. VATNSRÖRIN SKULU ÞOLA 70°C SAMFELT VID 1 MPa VINNUÞRÝSTING. TENGISTYKKI SKULU VERA ÚR AFZINKUNARÞOLNU MESSING.

BIL MILLI FESTINGA SÉ SAMKVÆMT IST-67 OG FYRIRMÆLUM FRAMLEIDANDA RÖRANNA.

ALLAR LEIÐSLUR Í NEYSLUVATNSLÖGN AÐRAR EN LEIÐSLUR Í FÓÐURRÖRUM SKULU EINANGRAST. MEÐ ÁDRAGSEINANGRUN.

KERFIÐ SKAL ÞOLA 0,6 MPa VINNUÞRÝSTING OG PRÓFAST MEÐ 1,0 MPa ÁÐUR EN LEIÐSLUR ERU HULDAR.

ALLT EFNÍ OG FRÁGANGUR KERFISINS SÉ Í SAMRÆMI VID ÁKVÆÐI IST-67 OG GILDANDI REGLUGERÐIR.

ÓNEFNDAR TENGILEIÐSLUR AÐ TÆKJUM ERU 16x2,2 ÁLPEX.

JÓN KRISTJÁNSSON BYGGINGARVERKFR.ÆÐINGUR
KT: 210754-4829

BREYTINGAR

TILVÍSANIR:

SKÝRINGAR..... SJÁ TEIKN. NR. 2-01

DREIFIGRIND NEYSLUVATNS. 1:10

SNIÐ Í LÖGN. 1:10

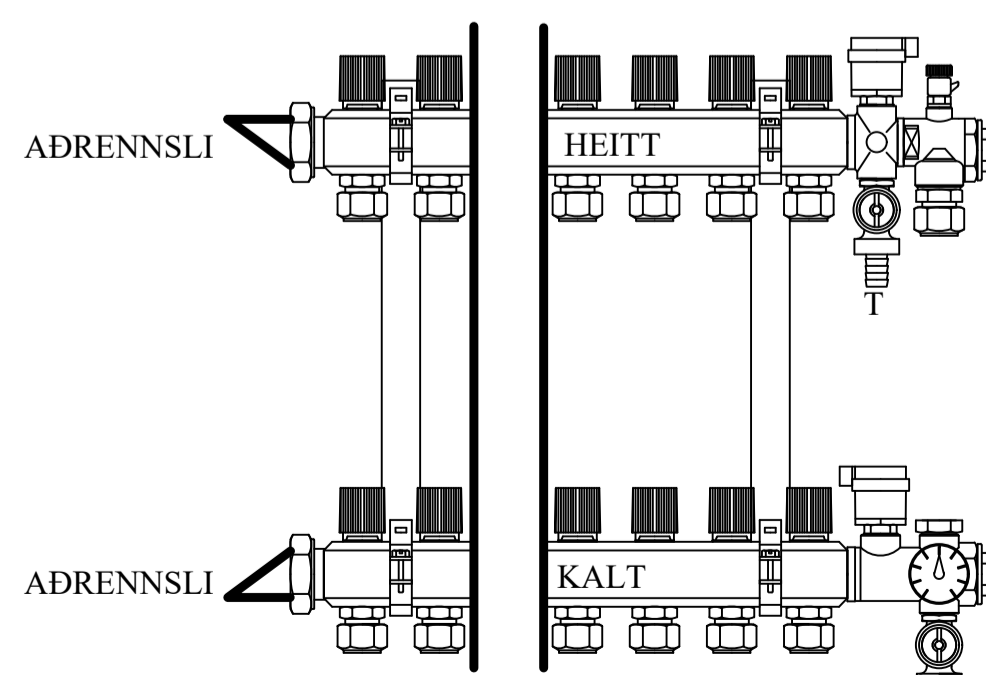
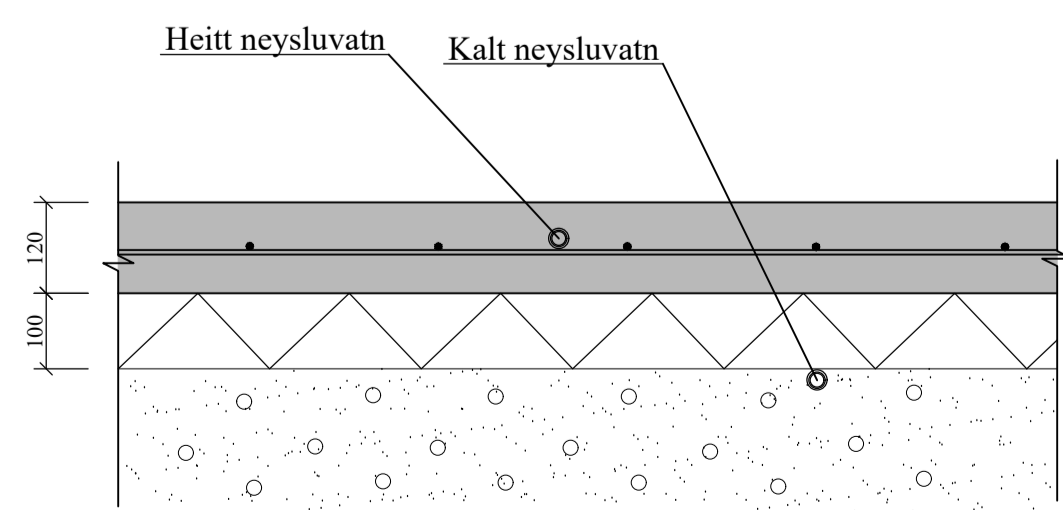

MERKJA SKAL ALLA TENGISTADI MEÐ VARANLEGRI MERKINGU

(N1): NEYSLUVATNSLÖGN: PEX ø16 Í PLø 34/29 FÓÐURRÖRI.

(N2): NEYSLUVATNSLÖGN: PEX ø20 Í PLø 34/29 FÓÐURRÖRI.

(N3): NEYSLUVATNSLÖGN: PEX ø25 Í PLø 39/34 FÓÐURRÖRI.

Reikn.	JKR	Des. '21	Útgefið:	12.12.2021
Teikn.	VP	Des. '21	Kvarð:	1:50, 1:10
Ath.				
Samþ.				

SUÐURBAKKI 18

Grimsnes- og Grafningshreppi

Nr. 2-04

Verkhlufti
ÞRIFAKERFI,
GRUNNMYND,
OG SKÝRINGAR, SNID.

Verkræðstofa
Jóns Kristjánssonar ehf
Síðisíða 12
110 Reykjavík
Sími: 537-0002 Fax: 772-3154
KÍ: 540617-0300
Netfang: jkns54@gmail.com

GÓLFHITAKERFI, GRUNNMYND.1:50

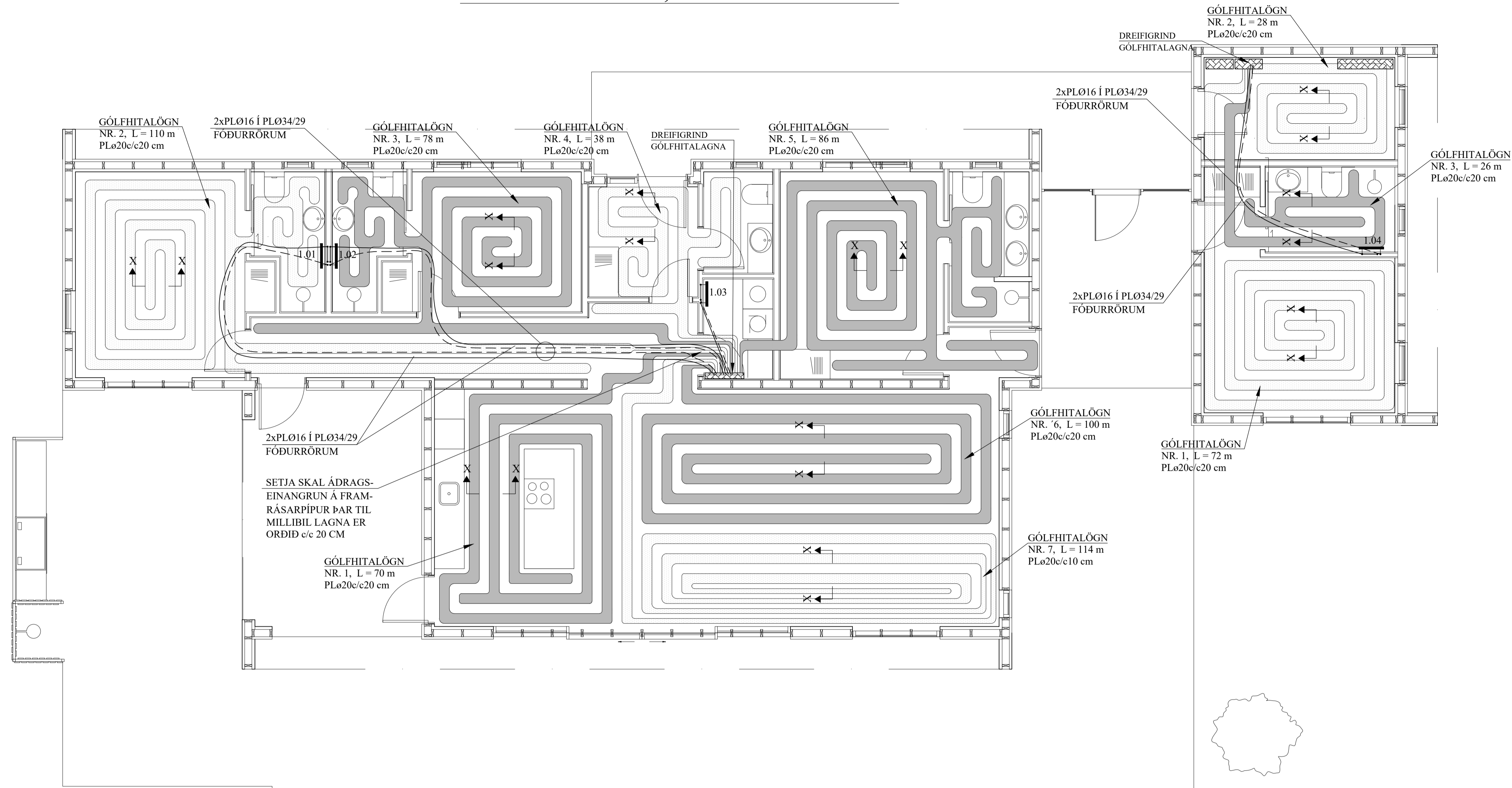

SKÝRINGAR FYRIR GÓLFHITALAGNIR:

- DREIFIRÖRUM: Í LAGNASTOKKUM PEXRÖR MEÐ SÚREFNISKÁPU, EINANGRUÐ MEÐ DRAGHÓLKUM Í ÁLKÁPU, (t.d. Wirsbo- evalPEX) OG Í STEYPTUM GÓLFPLÖTUM SÓMU RÖR Í VEL SVEIGJANLEGU PEH BYLJURÖRI ("RÖR Í RÖR").
 - GÓLFMOTTUM: PEXRÖR MEÐ SÚREFNISKÁPU GERÐAR FYRIR 60°C OG 0.6 MPa Í 50 ÁR. (t.d. Wirsbo- evalPEX). RÖRIN SKULU VIÐURKENND AF RB.
 - DEILIRÖRUM: AFSINKUNARÞOLIN MESSINGRÖR Ø20 FRÁ SAMA FRAMLEIÐANDA OG PEXRÖRIN.

VIÐ TENGINGAR SKAL NOTA TILHEYRANDI FITTINGS VIÐURKENNDAN Í HITALAGNIR AF RB. LAGNAVINNA SKAL FRAMKVÆMD SKV. FYRIRMÆLUM FRAMLEIÐANDA LAGNAEFNISINS. VATNSÞRÝSTINGUR 0.2MPa, SKAL HAFÐUR Á RÖRUM VIÐ ÚTLAGNINGU STEYPU.

- ÁÐUR EN SAMSEYTTI Á PÍPUM ERU HULIN, SKAL PRÓFA ALLAR LAGNIR MEÐ 6 BAR ÞRÝSTINGI OG ÞAÐ LÁTID STANDA Í 30 MÍN. EN ÞÁ ER ÞRÝSTINGUR LÁTINN FALLA SNÖGGT NIÐUR Í 0.5 SINNUM INNTAKSÞRÝSTING. FARI HANN ÞÁ LÍTILEGA UPP ER HANN LÁTINN STANDA Í 90 MÍN. FALLI ÞRÝSTINGUR EKKI Á ÞEIM TÍMA ER KERFIÐ ÞÉTT. ATHUGA SKAL ÖLL SAMSEYTTI.
- FESTA SKAL UTANÁLIGGJANDI LAGNIR MEÐ 1200 mm MILLIBIL.
- HREINSA SKAL ÖLL ÖHREININDI OG SVARF ÚR LÖGNUM.
- SETJA SKAL RIFFLUÐ HLÍFÐARRÖR FYRIR 20 mm SLÖNGUR TIL VARNAR ÞAR SEM PÍPUR FARA GEGNUM VEGGI, GÓLF, TENGIJAST KISTUM OG Á FRAMRÁSARLAGNIR AÐ MOTTUM.

JÓN KRISTJÁNSSON BYGGINGARVERKFRÆÐINGUR
KT: 210754-4829

TILVÍSANIR:
SKÝRINGAR..... SJÁ TEIKN. NR. 2-01

AFL GÓLFHITALAGNAR:			
Nr.	Lengd (m)	Afl (W)	Rými
1	70	1400	Eldhús
2	110	2200	Herbergi/baðherb.
3	78	1560	Herbergi/baðherb.
4	38	760	Anddyri
5	86	1720	Herbergi/baðherb.
6	100	2000	Alrými
7	114	2280	Alrými
Alls:		11920	

SNIÐ X - X. 1:10

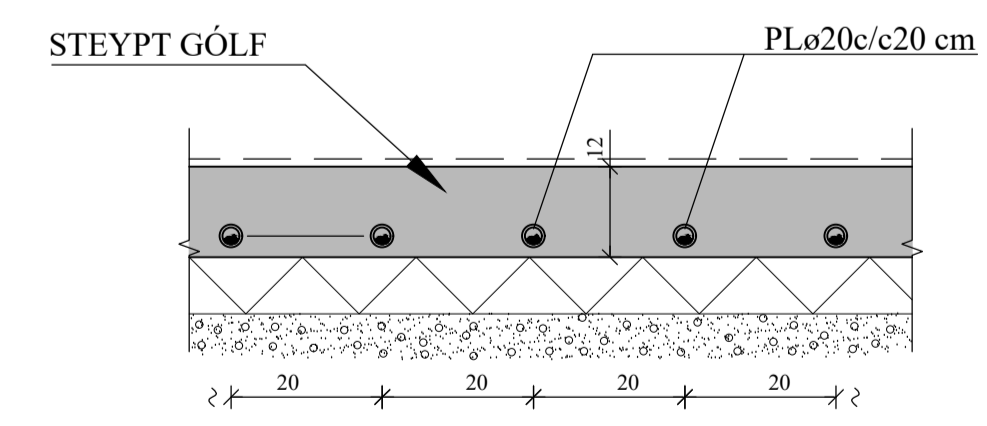

HANDKLÆÐAOFNAR:

Nr. ofns	Afköst W	Mestu mál (mm)			Stúta-staða	Omfagerð	Ath.
		Hæð	Lengd	Þykkt			
1.01	250	1200	500	50	E-F	-	Baðherb.
1.02	250	1200	500	50	E-F	-	Baðherb.
1.01	250	1200	500	50	E-F	-	Þvottaherb.
1.02	250	1200	500	50	E-F	-	Gestabaðherb.

GÓLFHITALÖGN:

PLø20c/c20 cm, INNSTEYPT,
NEMA ANNAD SÉ TEKID FRAM

Reikn.	JKR	Maí '23	Útgefið:	14.06.2023
Teikn.	VP	Maí '23	Kvarði:	1:50
Ath.				1:10
Samþ.				

SUÐURBAKKI 18 Nr. 2-05
Grimsnes- og Grafingshreppi

Verkhlutí
GÓLFHITAKERFI,
GRUNNMYND,
SKÝRINGAR OG SNIÐ.

Verkfræðistofa
Jóns Krístaníssonar ehf.
Bískúpsíða 12
110 Reykjavík
Sími: 537-0002 Gsm: 772-3154
Kt: 540817-0300
Netfang: jokin54@gmail.com

AFSTÖÐUMYND.1:500

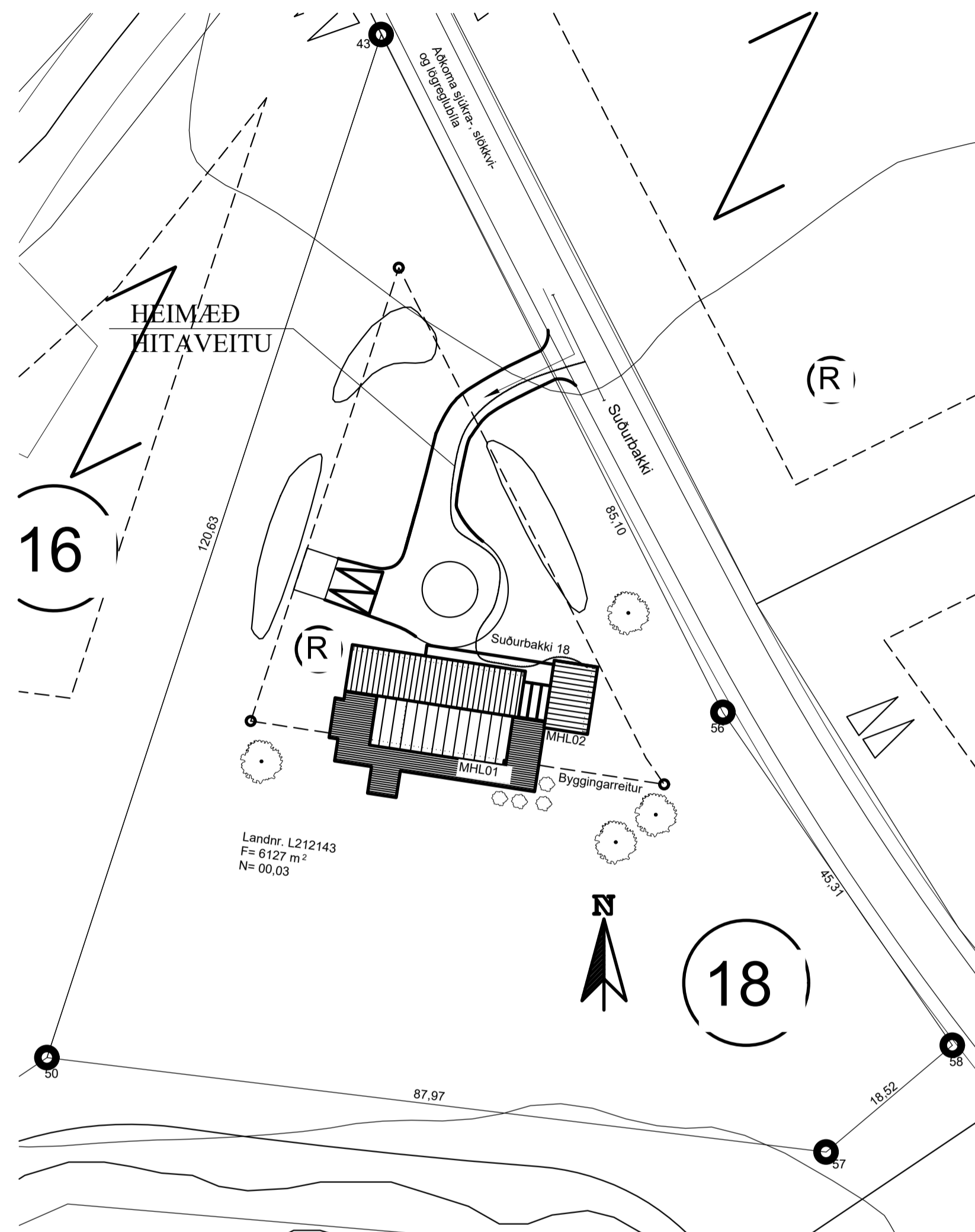

TENGIGRIND, RÚMMYND. 1:20

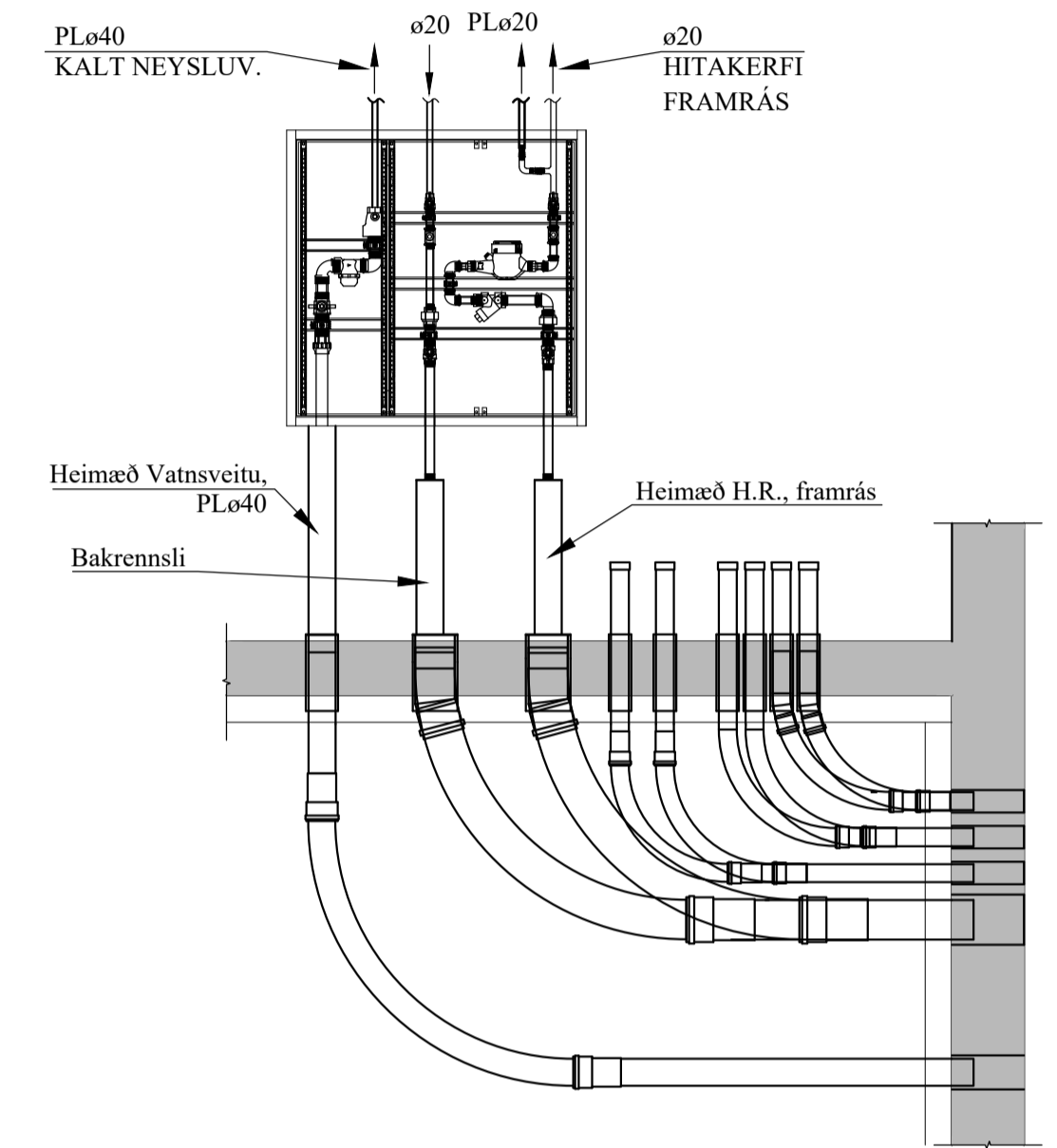

TAFLA YFIR TÖPPUNARSTAÐI:

Allir tappstaðir eru $\phi 15$ mm, nema annað sé tekið fram.

Tæki	Sk.st.	Fjöldi	Kalt	Heitt
Vatnssalemi	VS.	5	0,5	-
Handlaugar	HL	6	0,6	0,6
Stálvaskar	SV	1	0,2	0,2
Eldhúsvaskar	EV	1	0,2	0,2
Sturtuböð	SB	4	0,8	0,8
Þvottavélar	ÞV	1	0,2	0,2
Uppþvottavélar	UV	1	0,2	0,2
Garðkranar	G	3	0,9	-
Baðkór	B	-	-	-
Alls:			3,6 l/s	2,2 l/s

Heimæð vatnsveitu: PL $\phi 40$

JÓN KRISTJÁNSSON BYGGINGARVERKFRÆÐINGUR
KT: 210754-4829

BREYTINGAR

TILVÍSANIR:

SKÝRINGAR..... SJÁ TEIKN. NR. 2-01

Reikn.	JKR	Mai '23	Útgefið:	14.06.2023
Teikn.	VP	Mai '23	Kvarði:	1:500
Ath.				1:20
Samþ.				

SUÐURBAKKI 18 Nr. 2-06
Grimsnes- og Grafingshreppi

Verkhluði
HITA- OG ÞRIFAKERFI,
AFSTÖÐUMYND,
OG TENGIGRIND.
TAFLA YFIR
TÖPPUNARSTAÐI.

Verkraðslofa
Jóns Kristjánssonar ehf.
Bíldshúsa 12
110 Reykjavík
Sími: 537-0002 Gsm: 772-3154
KÍ: 540817-0300
Netfang: jkris54@gmail.com

KERFISMYND GÓLFHITAKERFIS.

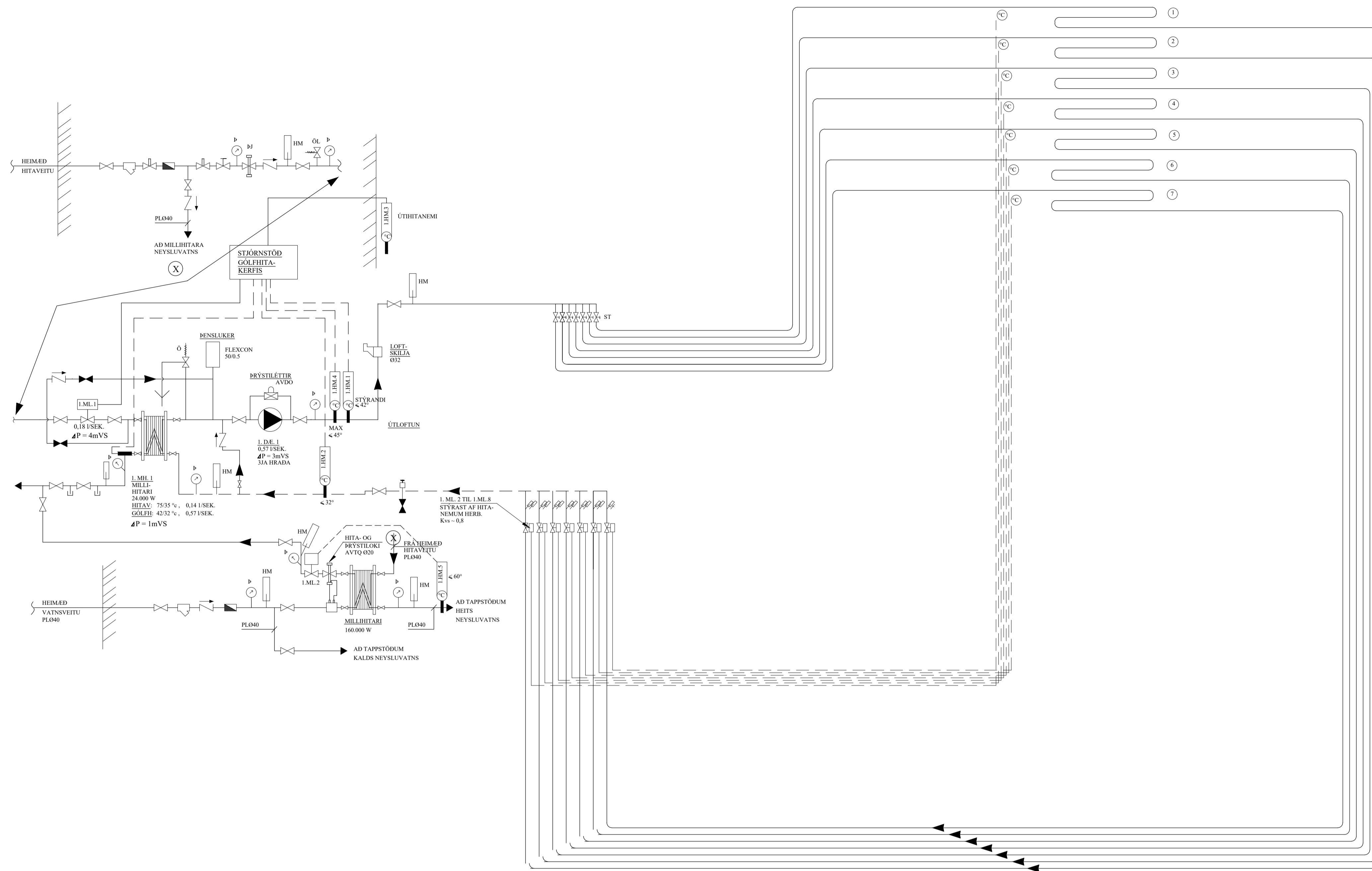

TÆKJALISTI:

- I.D.E.1 HRINGRÁSARDÆLA
AFKÖST: 0.57 l/s VIÐ $\Delta P = 30$ kPa. MÓTOR 1x220 V.
HLUTVERK: HRINGRÁSARDÆLA FYRIR GÓLFHITAKERFI.
DÆLA GENGUR STÖÐUGT.
- I.M.L.1 MÓTORLOKI
STÝRIR RENNSLI HITAVEITUVATNS
INN Á MILLIHITARA
- I.M.H.1 VARMASKIPTIR
PLÖTUVARMASKIPTIR FYRIR GÓLFHITAKERFI
AFKÖST: 24 kW, $\Delta P = 1$ m VS
- I.H.M.1 HITASKYNJARI, STÝRANDI
HITASKYNJARI ER STAÐSETTUR Í FRAMRÁS
EFTIR BLÖNDUN. STILLTUR Á 42°C
- I.H.M.2 HITASKYNJARI
HITASKYNJARI ER STAÐSETTUR Í BAKRÁS
STILLTUR Á 25°C
- I.H.M.3 ÚTHTITANEMI
MÆLISVIÐ -10 - 20°C. EYKUR/MINKAR RENNSLI Í GEGNUM
MÓTORLOKA EFTIR ÚTHTITASTIGI
- I.H.M.4 HITANEMI
LOKAR FYRIR SEGULLOKA EF HITASTIG > 45°C

KERFISLÝSING, GÓLFHITAKERFI

GÓLFHITAKERFI ER BÚÐ DÆLU OG UPPBLÖNDUN ÞAR SEM MÓTORLOKI I.M.L.1 HELDUR INNSTILLTUM FRAMRÁSARHITA STÖÐUGUM, MAX 42°C OG STJÓRNAD ER AF VATNSHITASKYNJARA OG ÚTHTITANEMA.

ÚTHTITASKYNJARI EYKUR/MINKAR RENNSLI Í GEGNUM I.M.L.1 EFTIR ÚTHTITA. ÞEGAR ÚTHTITI ER -15°C, ÞÁ ER FRAMRÁSARHITI Á GÓLFHITAKERFI STILLTUR Á 42°C. ÞEGAR ÚTHTITI ER 0°C ÞÁ LEKKAR FRAMRÁSARHITINN Í 35°C. FRAMRÁSARHITI GÓLFHITAKERFIS FER ÞÓ ALDREI NIÐUR FYRIR INNSTILLT ÖSKGILDI.

RENNSLI Í HVERRI GÓLFHITALÖGN ER STJÓRNAD MED MÓTORLOKUM SEM TENGDIR ERU HITANEMUM / STILLUM Í HVERJU RÝMI.

JÓN KRISTJÁNSSON BYGGINGARVERKFR.ÆDINGUR
KT: 210754-4829

BREYTINGAR

TILVÍSANIR:

SKÝRINGAR..... SJÁ TEIKN. NR. 2-01

TENGIKISTUR GÓLFHITALAGNA 7 STÚTA

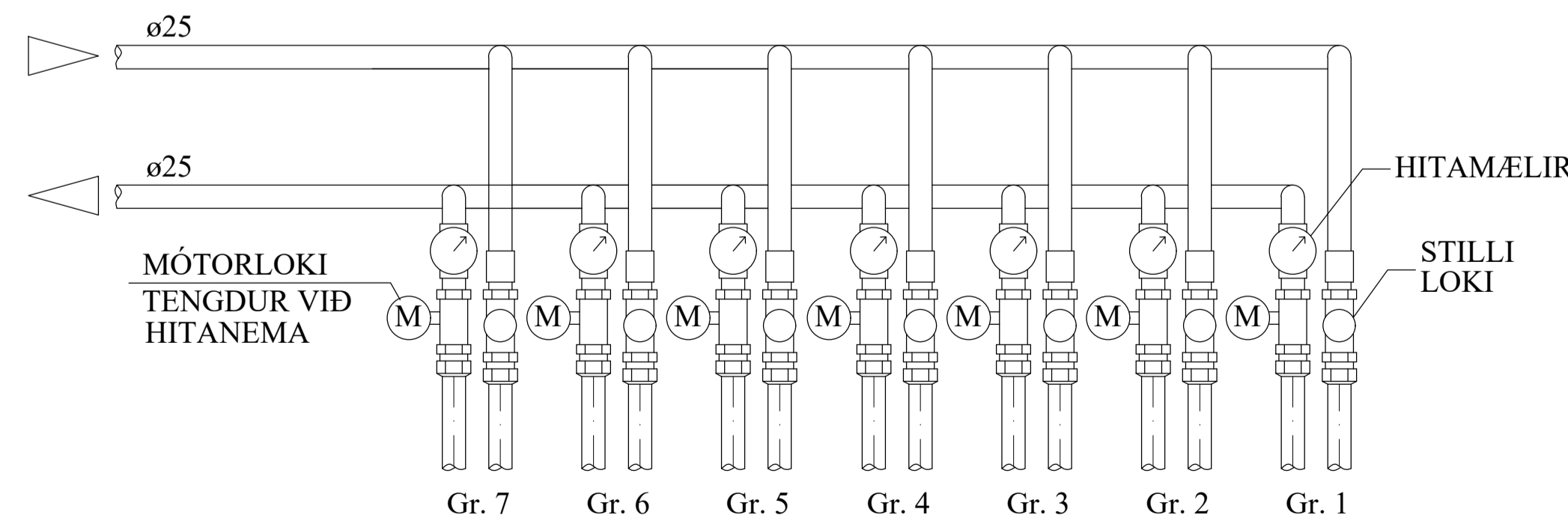

SKÝRINGAR:

MERKINGAR:

- KALT VATN
- HEITT VATN
- FRAMRÁS HITLAGNAR
- BAKRÁS HITLAGNAR
- RENNILOKI / KÚLULOKI
- PRÝSTJAFNARI
- STILLILOKI
- EINSTREYMISLOKI
- ÖRYGGISLOKI
- UPPBLÖNDUNARLOKI
- HITASTÝRÐUR LOKI
- SEGULLOKI
- MÓTORLOKI
- VARMASKIPTIR

- PRÝSTIMINKARI
- SÍA
- DÆLA
- LOFTÆMING
- HITAMÆLIR
- HITANEMI
- PRÝSTINGSMÆLIR
- PRÝSTINGSNEMI
- TÆMING

Reikn.	JKR	Maí '23	Útgefið:	14.06.2023
Teikn.	VP	Maí '23	Kvarði:	ENGINN
Ath.				
Samþ.				

SUÐURBAKKI 18

Grimsnes- og Grafingshreppi

Nr. 2-07

Verkhúti
GÓLFHITALÖGN OG
NEYSLUVATNSKERFI,
KERFISMYND.

Verkraðstöfa
Jóna Kristjánssonar ehf
Bláshóla 12
110 Reykjavík
Sími: 537-0002 Gsm: 772-3154
Rf: 540817-0300
Netfang: jkris54@gmail.com