

**Afstöðumynd**  
1 : 500

## Byggingarlýsing

**Almennt:**  
Einbýlishús á einni hæð að Rimum 12 (Matshluti 02) í landi Súluholts í Flóahreppi. Gert er ráð fyrir 4 íbúum í húsinu.

Aðkoma að húsi er frá einkavegi sem liggur að Rimum frá Þjóðvegi nr 311 Önundarholtsveg. Leitast er við að húsið aðlagist sem best að umhverfi sínu með lita- og efnisvali. Verður leitast við að raska landi sem minnst fyrir utan byggingarreit, þó þannig að umhverfis húsið verði allt að 5 metra breið spíða ætluð til útveru. Sólþallur verður við suður og vesturhlíð hússins.

**Stærðir:**  
Brúttóflötur 98.9 m<sup>2</sup>  
Brúttórúmmál 435,2 m<sup>3</sup>  
Stærð lóðar: 10.200m<sup>2</sup>  
Nýtingarhlutfall:

Fjöldi bílastæða: 3

**Burðarvirki:**  
Sökklar eru staðsejptir á þjappaða malarfyllingu. Gólf, útveggir og þak er úr timbri.

**Gólf:**  
Gólf er úr timbri á burðarbitum úr timbri. Uppbygging þess er eftirfarandi talið utanfrá og inn:  
22 x 95 gagnvarin fura  
9 mm grenikrossviður  
45 x 195 í burðarvirki  
200 mm steinullareinangrun  
Rakavarnariag 0,20 mm PE  
Gólfspónaplötur 22 mm  
Parket/flísar  
U-gildi 0,15 W/m<sup>2</sup>K

**Útveggir:**  
Útveggir eru úr timbri, klæddir að utan með útifílsum á timburgrind. Uppbygging þeirra er eftirfarandi talið utanfrá og inn:  
Útifílisar  
34 x 45 grind úr furu  
Vindpappi  
12 mm krossviður  
45 x 145/ 45 x 195 timburgrind með steinullareinangrun  
Rakavarnariag 0,20 mm þolplast, límist saman á samskeytum  
34 x 45 rafmagnsgrind úr furu  
16mm spónaplötur vatnsvarðar á baði og eldhúsi  
U-gildi 0,27/0,22 W/m<sup>2</sup>K

**Þak:**  
Þak er hefðbundið einhalla þak. Sperrur 45 x 245 liggja annars vegar á burðargrind útvegga hússins og hins vegar á burðarveggjum. Uppbygging þaks er eftirfarandi talið utanfrá og inn.  
Ólitað aluzink bárustál  
Lektur úr 45 x 45 furu  
Lektur úr 22 x 45 furu  
Öndunardúkur  
25 x 150 mm gísklædd borðaklæðning  
25 x 25 mm listi til afmörkunar loftunarblís ofan einangrunar  
220mm þakull með áföstum vindpappa  
Þaksperrur 245 mm burðarviður  
Rakavarnariag 0,2 mm þolplast, límist saman á samskeytum  
Tvöföld rafmagnsgrind úr 34 x 45 furu  
U-gildi 0,22 W/m<sup>2</sup>K  
Loft í herbergjum eru niðurtekin og klædd loftaklæðningu.

**Burðarveggur:**  
Burðarveggur er úr burðarvið klæddur spónaplötum. Uppbygging er eftirfarandi:  
16 mm spónaplötur  
45 x 95 burðarviður  
95 mm steinull  
16 mm spónaplötur  
Í votrymum skal nota rakavarðar spónaplötur

**Gluggar og hurðir:**  
Gluggar eru álklaðdir timburgluggar. Litur að vali eigenda. Gler í gluggum skal vera einangrunargler, gler í gólfsíðum gluggum og hurðum skal vera öryggisglar. Gler í gluggum á suður- og vesturhlíð skal vera sólvargler. Stærð og staðsetning björgunaropa kemur fram á grunnmynd og útiltmynd. Útihurðir eru úr álklaðdu timbri. Litur að vali eigenda.

**Upphitun og neysluvatn:**  
Húsið er hitað upp með gólfhitakerfi, tengdu við varmadælu. Hámarkshiti við töppunarstað sé 65°C, á baðherbergi séu hitastýrð blöndunartæki. Lagnaleiðir eru í gólf og veggjum.

**Loftræsting:**  
Vélræn loftræsting með varmaendurvinnslu verður frá eldhúsi, stofu og baði/þvottahúsi, Loftræsisamstæða er staðsett fyrir ofan loft í geymslu.

**Frárennsli:**  
Frárennsli liggur í rotþró.

**Lýsing:**  
Lýsing á lóð skal ekki valda ljósmengun né valda nágroñnum óþægindum eða trufla umferð utan lóðar.

**Brunavarnir:**  
Í húsinu verða settir upp reykskynjarar og slökkvitæki, sjá nánar á grunnmynd.

**Hættuleg efni:**  
Á snyrtingu/þvotti séu læsanlegir hirslur fyrir lyf og hættuleg efni.

**Sorþirða:**  
Sorpskýli er við hús og er sorp flokkað eftir reglum sveitarfélagsins.

AFLÞÖRF OG LEIÐNITAP  
ORKURAMMI 163 W/K  
RAUNTAP 122 W/K  
LEIÐNITAP Á m<sup>2</sup> GÓLFS 1,23 W/m<sup>2</sup>C  
ÚTVEGGIR VEGID MEÐALTAL 0,55 W/m<sup>2</sup>K  
AFLÞÖRF 7.836 W  
VARMADÖRF 29.830 kWh/ÁR

SKÝRINGAR:  
ÖLL MÁL ERU í mm

Útg.	Dags.	Breyting	Br.af.
------	-------	----------	--------

Verkhelti:

# Rimar 12 Mhl.02

Staður:  
Flóahreppi 803

Teikniflokkur:  
Arkitektateikning

Landnúmer: L212355	Staðgreinir: -
--------------------	----------------

## Afstöðumynd-Byggingarlýsing

Teiknað af: KM	Mælikvarði: 1:500
Yfirfarið af: AÖB	Dagsetning: 30.08.2024

Hönnuður:

Hönnunarstjóri:

<b>AVH</b> ARKITEKTUR-VERKFRÆÐI-HÖNNUN	Anna Margrét Hauksdóttir arkitekt - kt. 120665-3169 Anton Örn Brynjarsson verkfræðingur - kt. 270559-7199 Fanney Hauksdóttir arkitekt - kt. 170561-7249 Kári Magnússon byggingafræðingur - kt. 081171-5649
---	---

**AVH ehf. - Arkitektúr-Verkfræði-Hönnun**  
Kaupangi - Mýrarvegi - 600 Akureyri / Sími: 460 4400  
Þingholtsstræti 27 - 101 Reykjavík / Sími 561 4400  
avh@avh.is - www.avh.is

**A100**  
Númer

Útgáfa

HÖNNUÐUR ASKILUR SÉR ALLAN RÉTT Á TEIKNINGUM - FJÖLFÖLDUN ER HÁÐ SKRIFLEGU SAMÞYKKI

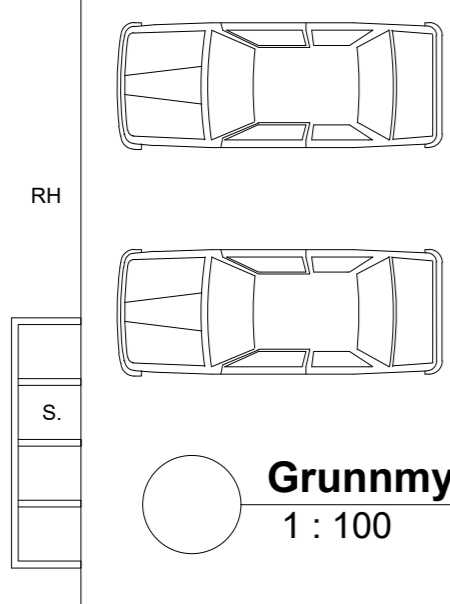
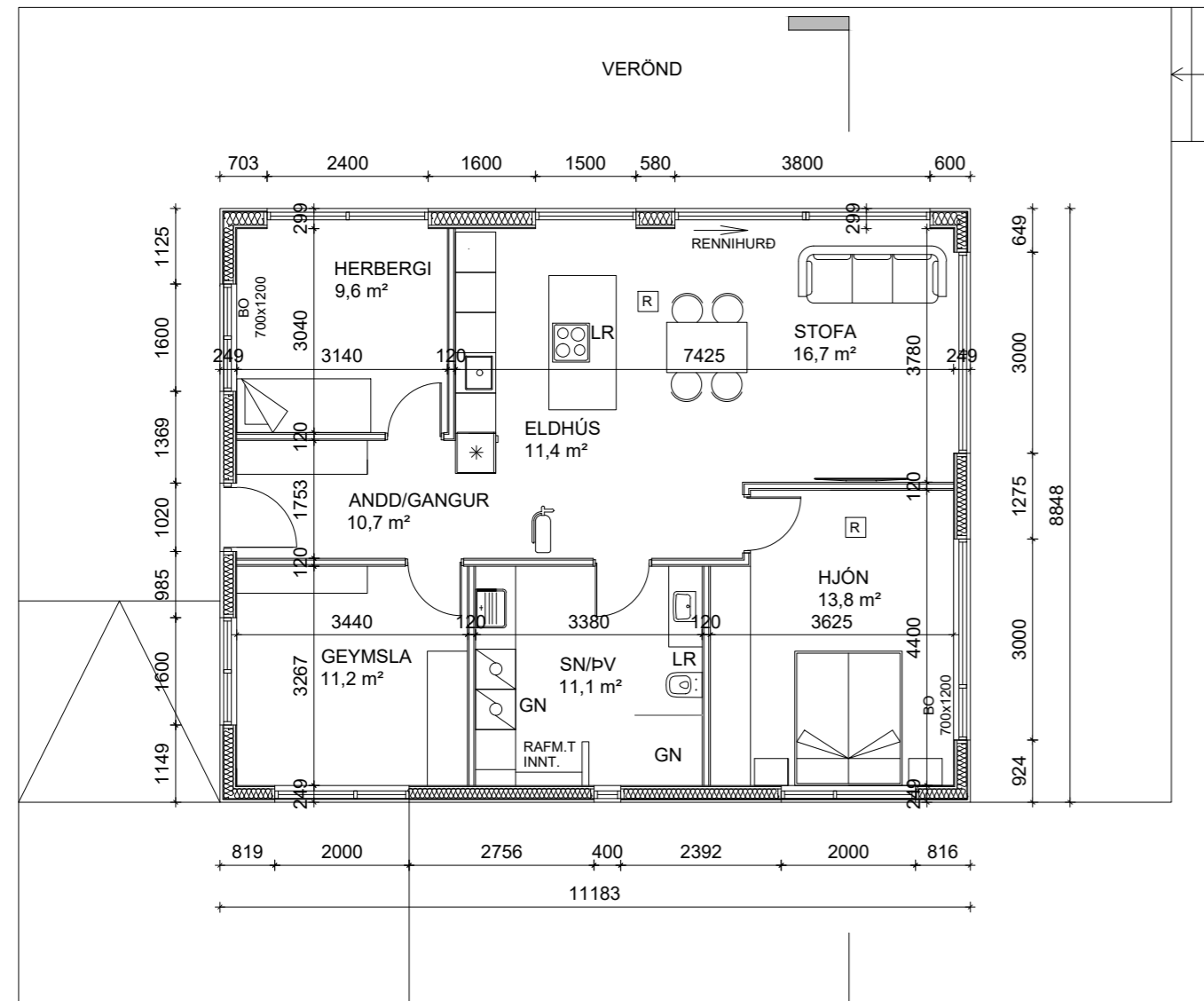
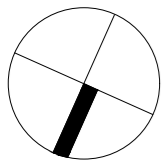

**Grunnmynd**  
1 : 100

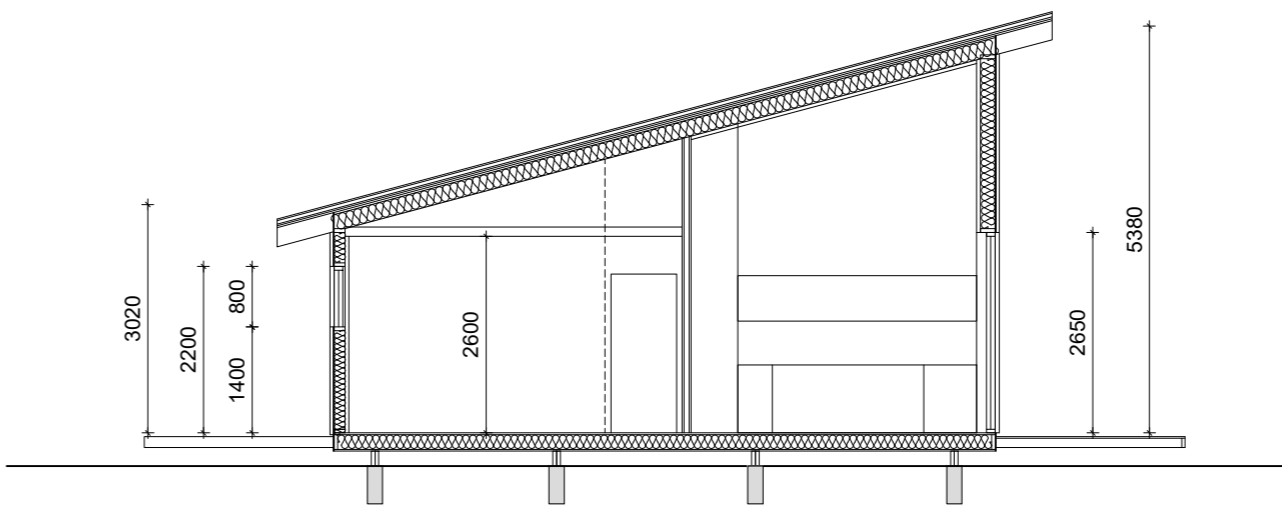

**Snið A-A**  
1 : 100



**Útlit vestur**  
1 : 100

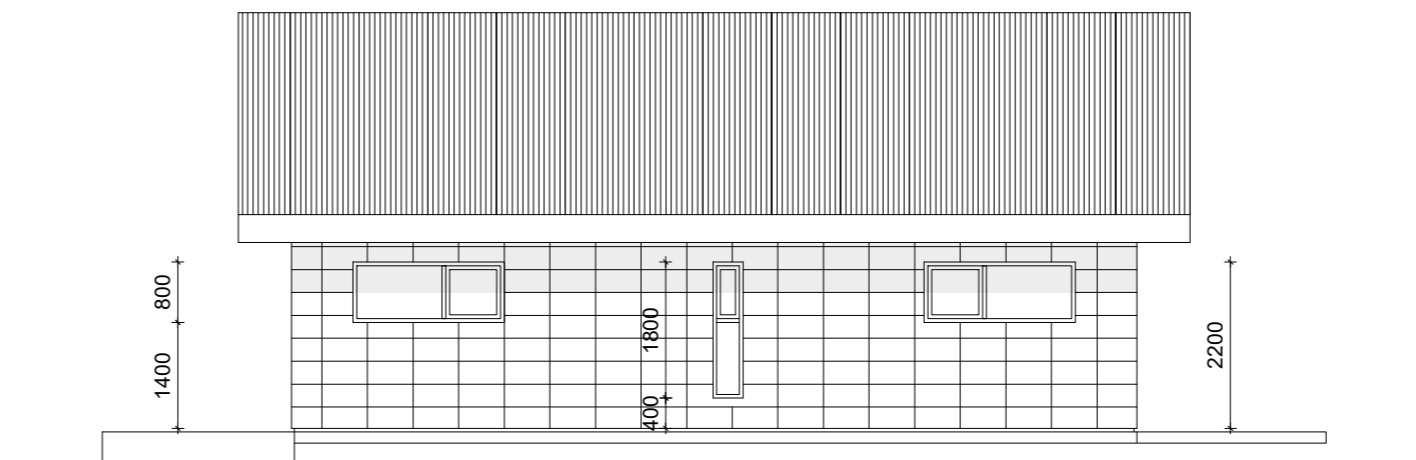

**Útlit norður**  
1 : 100

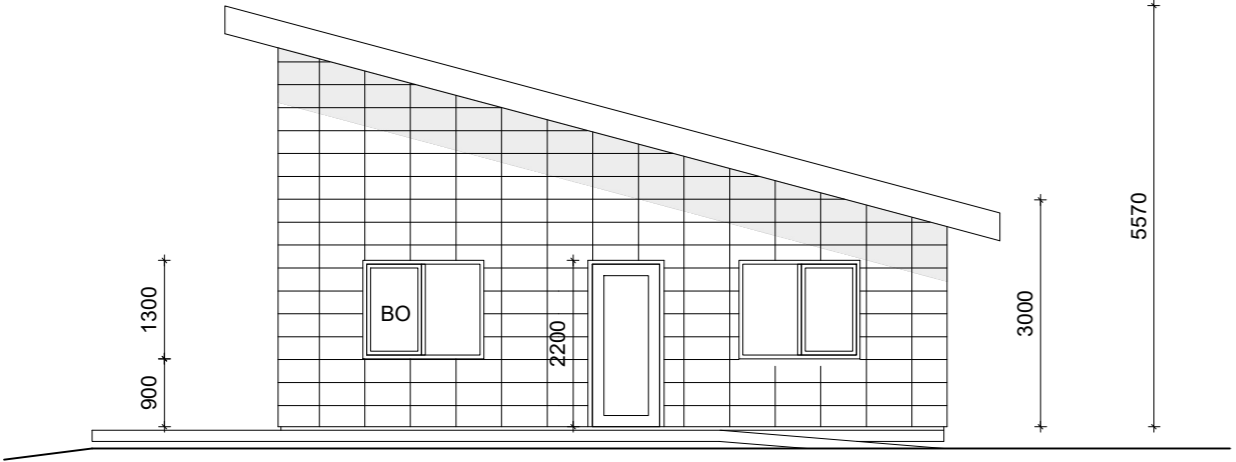

**Útlit austur**  
1 : 100

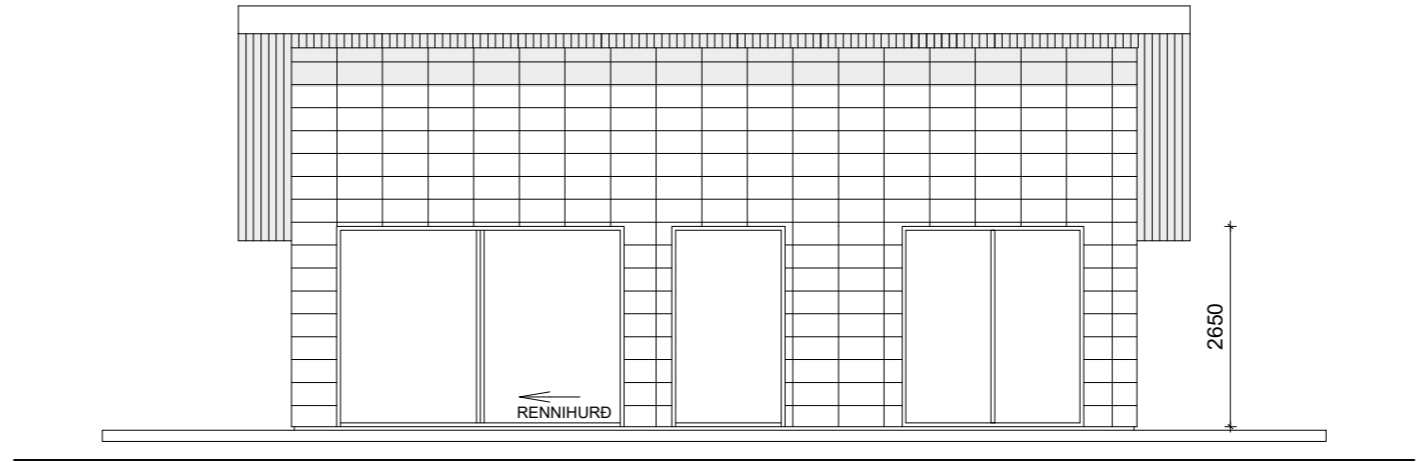

**Útlit suður**  
1 : 100

**SKÝRINGAR:**  
ÖLL MÁL ERU í mm

- SN SNYRTING
- ST STURTA
- LR VÉLRÆN LOFTRÆSING
- GN GÓLFNIDURFALL
- R REYKSKYNJARI
- BO BJÖRGUNARÖP
- S SORP
- RH RAFHLEÐSLA

Útg.	Dags.	Breyting	Br.af.
------	-------	----------	--------

Verkhelti:  
**Rimar 12 Mhl.02**

Staður:  
Flóahreppi 803

Teikniflokkur:  
Arkitektateikning

Landnúmer: L212355	Staðgreinir: -
--------------------	----------------

**Grunnmynd, útlit og snið**

Teiknað af: KM	Mælikvarði: 1:100
Yfirarið af: AÖB	Dagsetning: 30.08.2024

Hönnuður:

Hönnunarstjóri:

**AVH** Anna Margrét Hauksdóttir arkitekt - kt. 120665-3169  
Anton Örn Brynjarsson verkfræðingur - kt. 270559-7199  
Fanney Hauksdóttir arkitekt - kt. 170561-7249  
Kári Magnússon byggingafræðingur - kt. 081171-5649

**AVH ehf. - Arkitektúr-Verkfræði-Hönnun**  
Kaupangi - Mýrarvegi - 600 Akureyri / Sími: 460 4400  
Þinghólstræti 27 - 101 Reykjavík / Sími 561 4400  
avh@avh.is - www.avh.is

**A101**  
Númer Útgáfa

HÖNNUÐUR ÁSKILUR SÉR ALLAN RÉTT Á TEIKNINGUM - FJÖLFÖLDUN ER HÁÐ SKRIFLEGU SAMÞYKKI

Skráningartafla: Rimar 12					Skrásetjari: Kári Magnússon												
Landeignanúmer: 212355					Kennitala: 081171-5649												
Matshlutanúmer: 02					Dags.: 30.08.2024												
Útgáfa: 5.03					Stærðir												
D0	D1	D2	D3	D4	D5	D5M	D6	D7	D8	D9	D10a	D10b	D11	D12	D13	D14	D15
Lokun	Rými hæð-röð	Notkun texti	Höfuð-flokkun	Eignar-hald	Botnflötur m <sup>2</sup>	Milliflötur m <sup>2</sup>	Stigar m <sup>2</sup>	Op m <sup>2</sup>	Brúttóflötur m <sup>2</sup>	Brúttóflötur sh < 1,8	Salarhæð min	Salarhæð max	Brúttó rúmmál m <sup>3</sup>	Nettóflötur m <sup>2</sup>	Birt flatarmál m <sup>2</sup>	Reiknitala skiptarúmmáls	Skipta-rúmmál m <sup>3</sup>
		<b>Matshluti</b>			98,9				98,9				435,2	84,5	98,9		354,900
		<b>Botn</b>											19,8				
	01	<b>1. hæð</b>			98,9				98,9				415,4	84,5	98,9		
A	0101	<b>Íbúðarhús</b>	N	0101	98,9				98,9		3,02	5,38	415,4	84,5	98,9	4,20	354,900
<b>Athugasemdir</b>																	
Skiptarúmmál																	
	Eignar-hald	Notkun texti	Birt flatarmál m <sup>2</sup>	Séreign m <sup>2</sup> án sameignar	Séreign og sameign m <sup>2</sup>												
	0101	<b>Íbúðarhús</b>	98,9	354,900	354,900												
		<b>Alls</b>	<b>98,9</b>	<b>354,900</b>	<b>354,900</b>												
<b>Botnplata</b>																	
	Lóð m <sup>2</sup>	Botnplata m <sup>2</sup>	Botnplata m <sup>2</sup>	Hjúpflétir	Útveggir m <sup>2</sup>	Þar af: Glugga- og dyraop m <sup>2</sup>	Þak m <sup>2</sup>	Þar af: Þakgluggar og þakop m <sup>2</sup>	Efsti hæðarkóti	Ummál ofanjarðar							
		19,8	98,9	168,2	46,0	102,4											
		<b>Matshluti</b>															
	<b>Yfirlit</b>	D5 Botnflötur m <sup>2</sup>	D5M milliflötur m <sup>2</sup>	D7 op m <sup>2</sup>	D8 Brúttóflötur m <sup>2</sup> með V og F	D9 Brúttóflötur undir 1,8 m með V og F	D11 Brúttórúmmál m <sup>3</sup>	D12 Nettóflötur m <sup>2</sup>	D13 birt flatarmál m <sup>2</sup>								
	A rými	98,9			98,9		415,4	84,5	98,9								
	Svalir A lokun																
	B rými																
	C rými																
	Fylgirými (F)																
	Afgangsrými (V)																
	Botnplata						19,8										
	Samtals:	<b>98,9</b>			<b>98,9</b>		<b>435,2</b>	<b>84,5</b>	<b>98,9</b>								
Flatarmál nýtingarhlutfalls er A rými + B rými, undanskilið er brúttóflatarmál rýma með salarhæð lægri en 1,8 m, samkvæmt skipulagsreglugerð 2013 (breyting var gerð 2016). Notkun rýma hefur ekki áhrif á útreikning nýtingarhlutfalls.																	
		m <sup>2</sup>	Lóð m <sup>2</sup>	Hlutfall													

SKÝRINGAR:  
ÖLL MÁL ERU í mm

Útg. Dags. Breyting Br.af.

Verkhelti:

Rimar 12 Mhl.02

Staður:

Flóahreppi 803

Teikniflokkur:

Arkitektateikning

Landnúmer: L212355 Staðgreinir: -

**Skráningartafla**

Teiknað af: KM Mælikvarði: -

Yfirarið af: AÖB Dagsetning: 30.08.2024

Hönnuður:

Hönnunarstjóri:

**AVH** Anna Margrét Hauksdóttir arkitekt - kt. 120665-3169

Anton Örn Brynjarsson verkfræðingur - kt. 270559-7199

Fanney Hauksdóttir arkitekt - kt. 170561-7249

Kári Magnússon byggingafræðingur - kt. 081171-5649

AVH ehf. - Arkitektúr-Verkfræði-Hönnun

Kaupangi - Mýrarvegi - 600 Akureyri / Sími: 460 4400

Pingholtsstræti 27 - 101 Reykjavík / Sími 561 4400

avh@avh.is - www.avh.is

**A102** Útgáfa

Númer

HÖNNUÐUR ASKILUR SÉR ALLAN RÉTT Á TEIKNINGUM - FJÖLFÖLDUN ER HÁÐ SKRIFLEGU SAMÞYKKI