

Skýringar / Greinagerð Hönnunarstjóra

Sótt er um leyfi til að reisa nýtt heilsárshús á lóðinni Hraunsalir 10 Grímsnes og grafningshrepp Landnúmer L212395 Staðgreinir 8719-1-46440100 Mhl. 01

Byggingarlýsing:

Húsið er hefðbundið timburhús. Grind hússins kemur tilbúinn á byggingarstað, veggjagrindur eru 45x145mm. Sperrur verða 45x245mm. Þak er klætt með 12mm krossvið eða borðum, pappalagt, og klætt með Aluzink bæaruklæðningu. 25mm loftun er í þaki, gerð með kverklístum 25x25mm. Einangrun 220mm þakull. Rakavörn, rafmagnsgrind og loftklæðning í flokki 2. Á útveggjagrind kemur 9 mm rakaheldur krossviður til afstífgingar, á krossvið verður settur tilheyrandi vindpappi til verndunar á krossviði, því næst loftunargrind og álkklæðning. Grindin er einangruð með 145 mm steinullareinangrun. Þá kemur rakavarnarlag og rafmagnsgrind 45x45mm, Að innan eru veggir klæddir með panelborðum, gipsi eða sambærilegri klæðningu. Á salerni skal koma fyrir gegnumstreymisniðurfalli, gæta skal þess að réttur halli sé að niðurfalli. Sökkjar eru staðsteyptir, einangraðir að innan með 75mm einangrun og eru á þjöppuðum púða sem er á burðarhæfum jarðvegi, plata er staðsteypt og einangrað undir hana með 100mm plasteingarun. Setja skal reykskynjara í öll rými, og slökkvitæki í samráði við slökkvilið. Björgunarop eru úr svefnherbergjum. Skólp skal tengja við rotþrú 3000 lítra sem skal staðsett í samráði við byggingafulltrúa a.m.k. 10 m frá húsinu. Heitur pottur skal vera með læsanlegu loki og skal hæð á potti ekki vera undir 400mm frá göngusvæði. Öryggisgler skal setja í alla gólfisíða glugga. Sorpi skal skilað skv. reglum sveitarfélagsins, hverju sinni. Auðkenni um staðsetningu fristundahúss, sem gefa máupp til neyðarlínu skal vera utandyra á útvegg sbr. gr. 987 í BR 112/2012. Allt efni skal vera samkvæmt gr.4.5.2 í byggingareglugerð 112/2012. Allt gler skal vera samkvæmt gr. 8.5.2 í byggingareglugerð 112/2012. Húsið verður kynnt upp með heitu vatni og verður gólfhiti í húsinu.

U-gildi	
Þak	0,20
Léttur útveggur	0,30
Gluggar	2,0
Hurðir	3,0
Gólf	0,30

Stærðir:
 Flatarmál Mhl 01 150,9 m²
 Rúmmál Mhl 01 611,5m³

Nýringarhlutfall 5525/150,9 = 0,03

1 Grunnmynd
 1 : 100

Útg.	Dags.	Skýring	Br.af.
------	-------	---------	--------

Verkheiti:
Heilsárshús

Heimilisfang:
 Hraunsalir 10

Verktegund:
 Heilsárshús

Landnúmer: L212395 Staðgreinir: 8719-46440100

Grunnmynd

Hannað af: Vigfús Halldórsson Matshluti: 01

Teiknað af: Vigfús Halldórsson Mælikvarði: 1 : 100

Yfirfarið af: Vigfús Halldórsson Dagsetning: 09-12-2021

Samþykkt:

BALSI EHF
 Kt. 431199-2469



Vigfús Halldórsson
 100760-5849
 Byggingafræðingur BFI
 Heiðarbrún 16, 810 Hveragerði
 8984908 / vigfus.h@internet.is

0001	—	—	—	A	A101
Verknúmer	Svæði	Áfangi	Ábyrgð	Númer	Útgáf

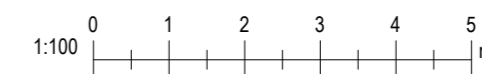

Úprentun: 12/09/21

Bláðastærð: A2

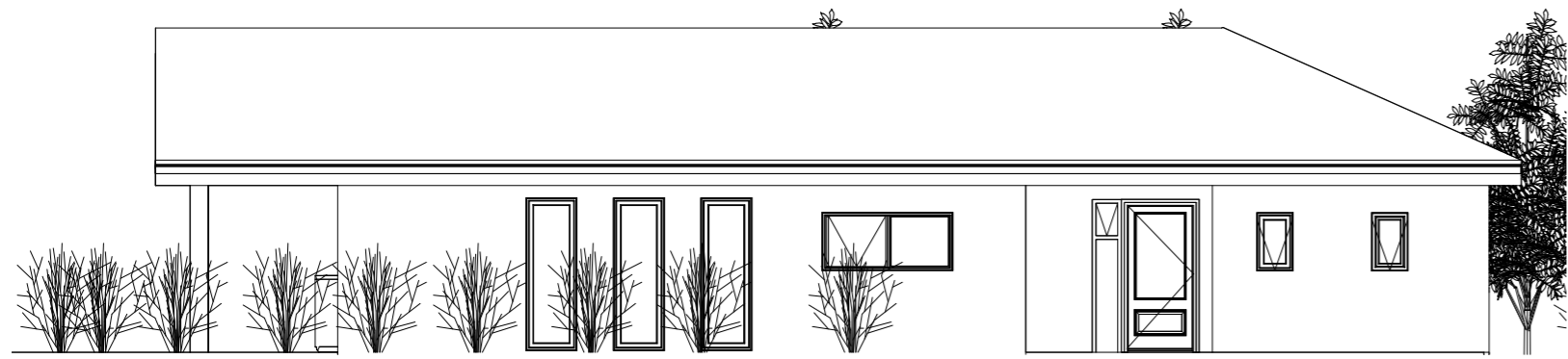

1 Austur
1 : 100

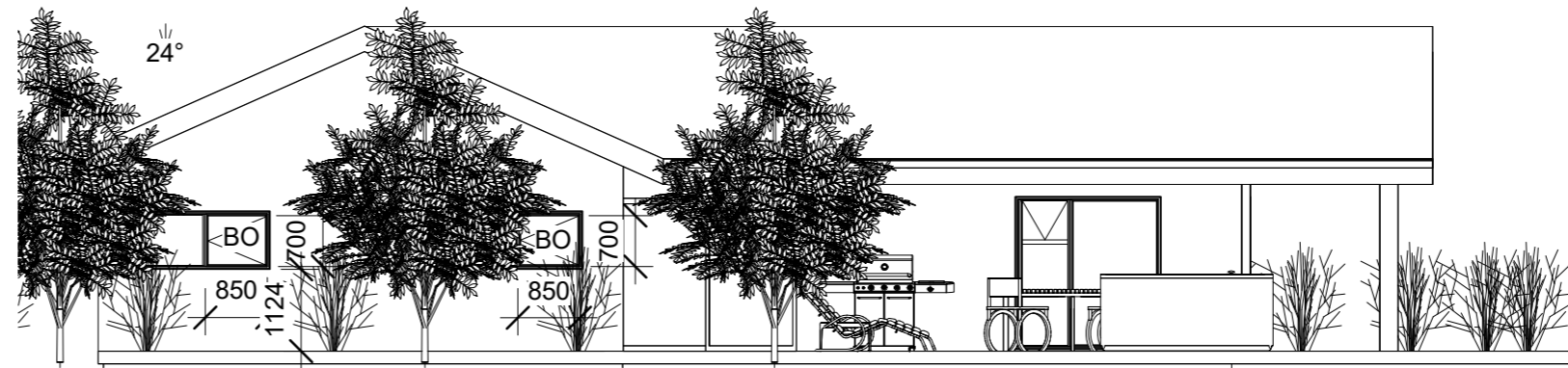

4 Vestur
1 : 100

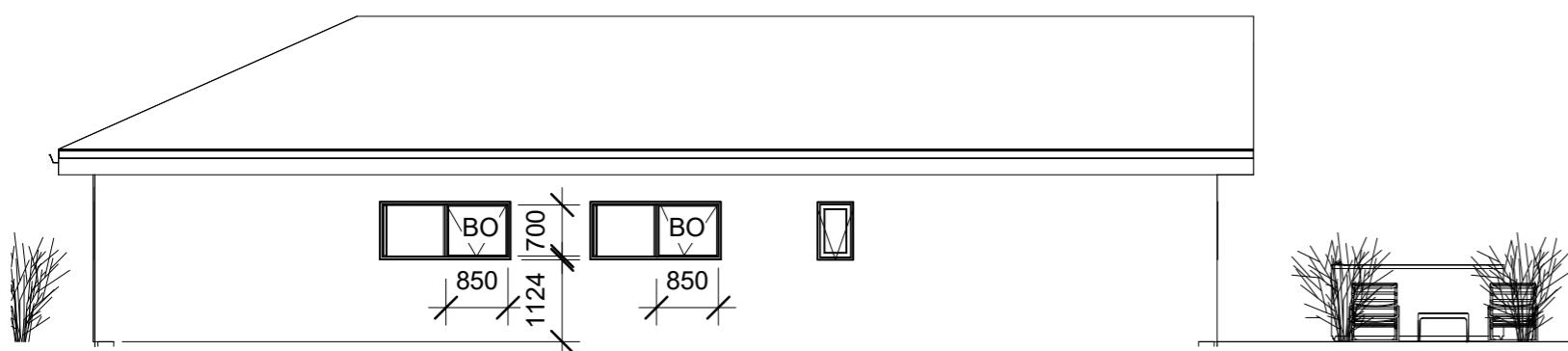

2 Norður
1 : 100

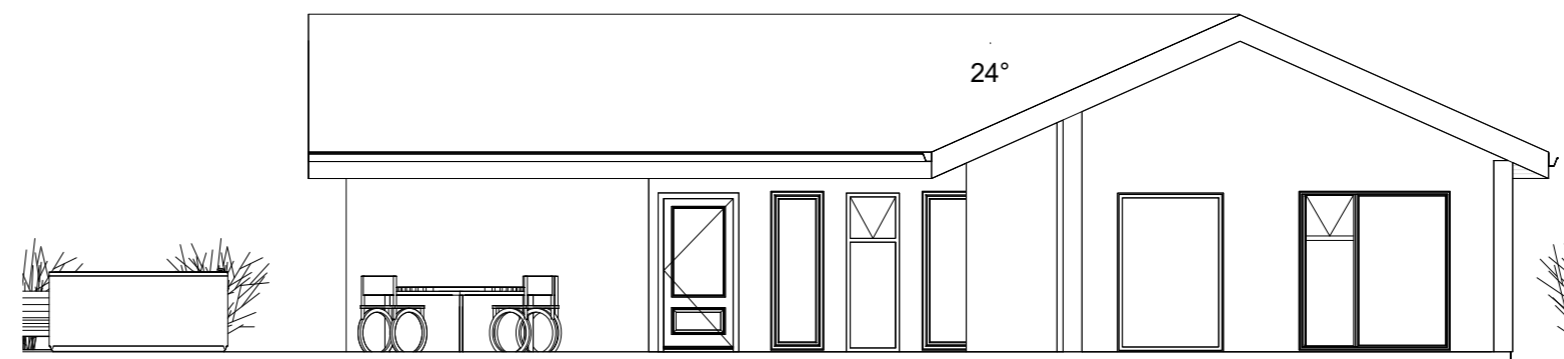

3 Suður
1 : 100

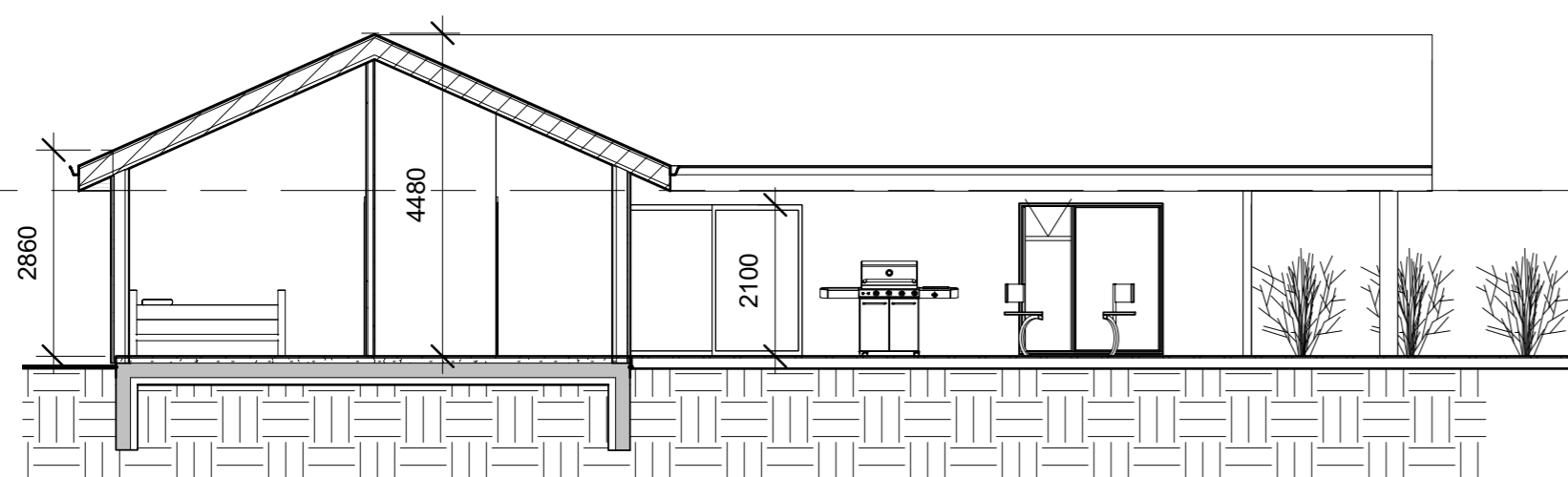

5 Snið 1
1 : 100

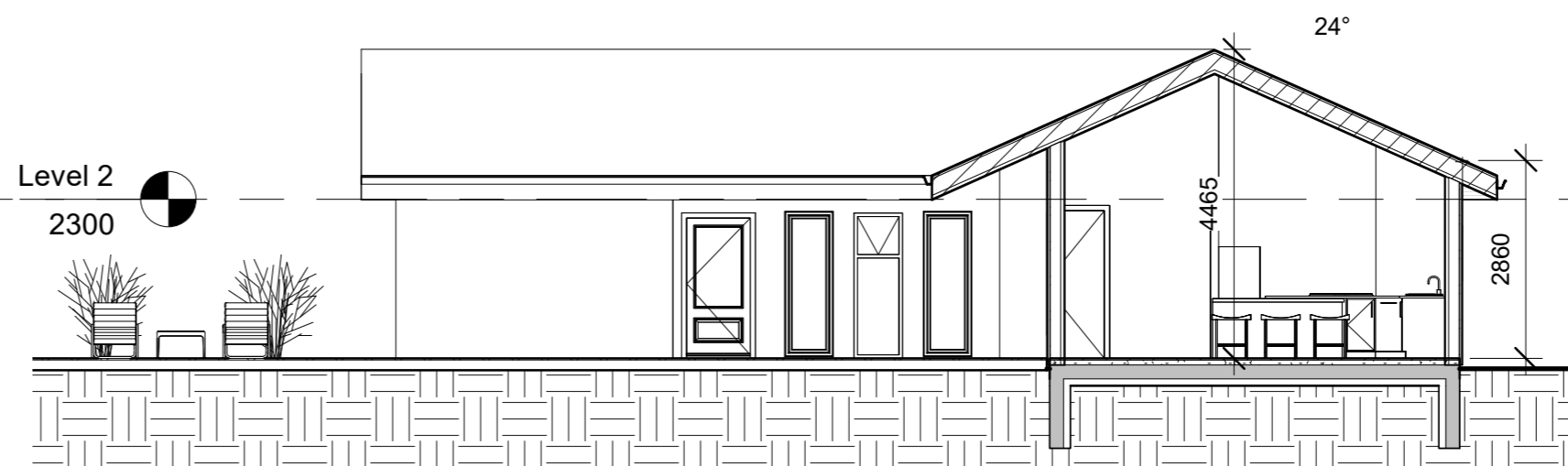

6 Snið 2
1 : 100

Útg.	Dags.	Skýring	Br.af.
------	-------	---------	--------

Verkefni:

Heilsárshús

Heimilisfang:

Hraunsalir 10

Verktegund:

Heilsárshús

Landnúmer: L212395

Staðgreinir: 8719-46440100

Level 2
2300

Útlit
Sneiðingar

Hannað af: Vigfús Halldórsson Matshluti: 01

Teiknað af: Author Mælikvarði: 1 : 100

Yfirfarið af: Checker Dagsetning: 09-12-2021

Samþykkt:

BALSI EHF
Kt. 431199-2469



Vigfús Halldórsson
100760-5849
Byggingafræðingur BFI
Heiðarbrún 16, 810 Hveragerði
8984908 / vigfus.h@internet.is

0001	—	—	—	A	A102
Verknúmer	Svæði	Áfangi	Ábyrgð	Númer	Útgáf

HÖNNUÐUR ÁSKILUR SÉR ALLAN RÉTT Á TEKNINGUM - FJÖLFÖLDUN ER HÁÐ SKRIFLEGU SAMBYKKI

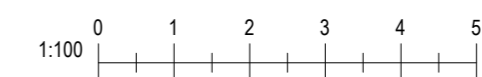

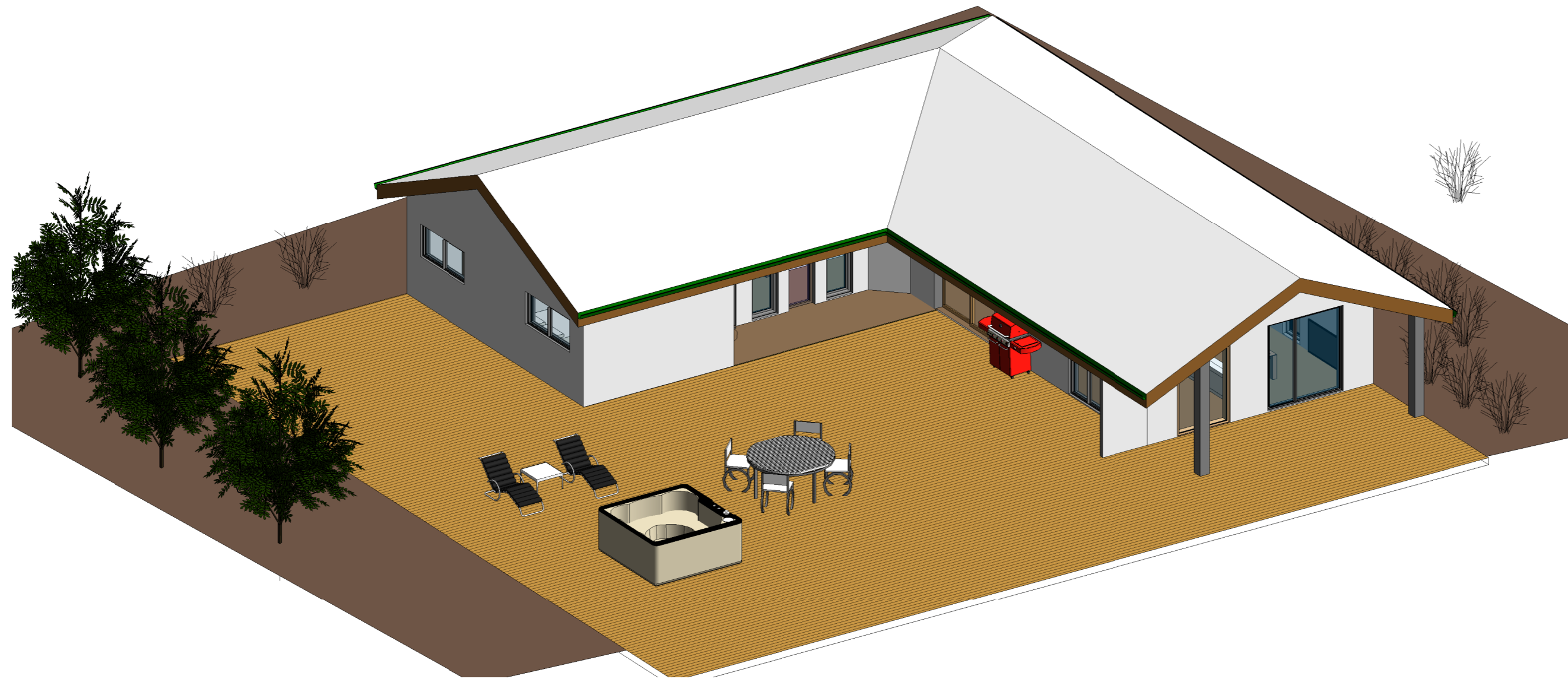

1 {3D}

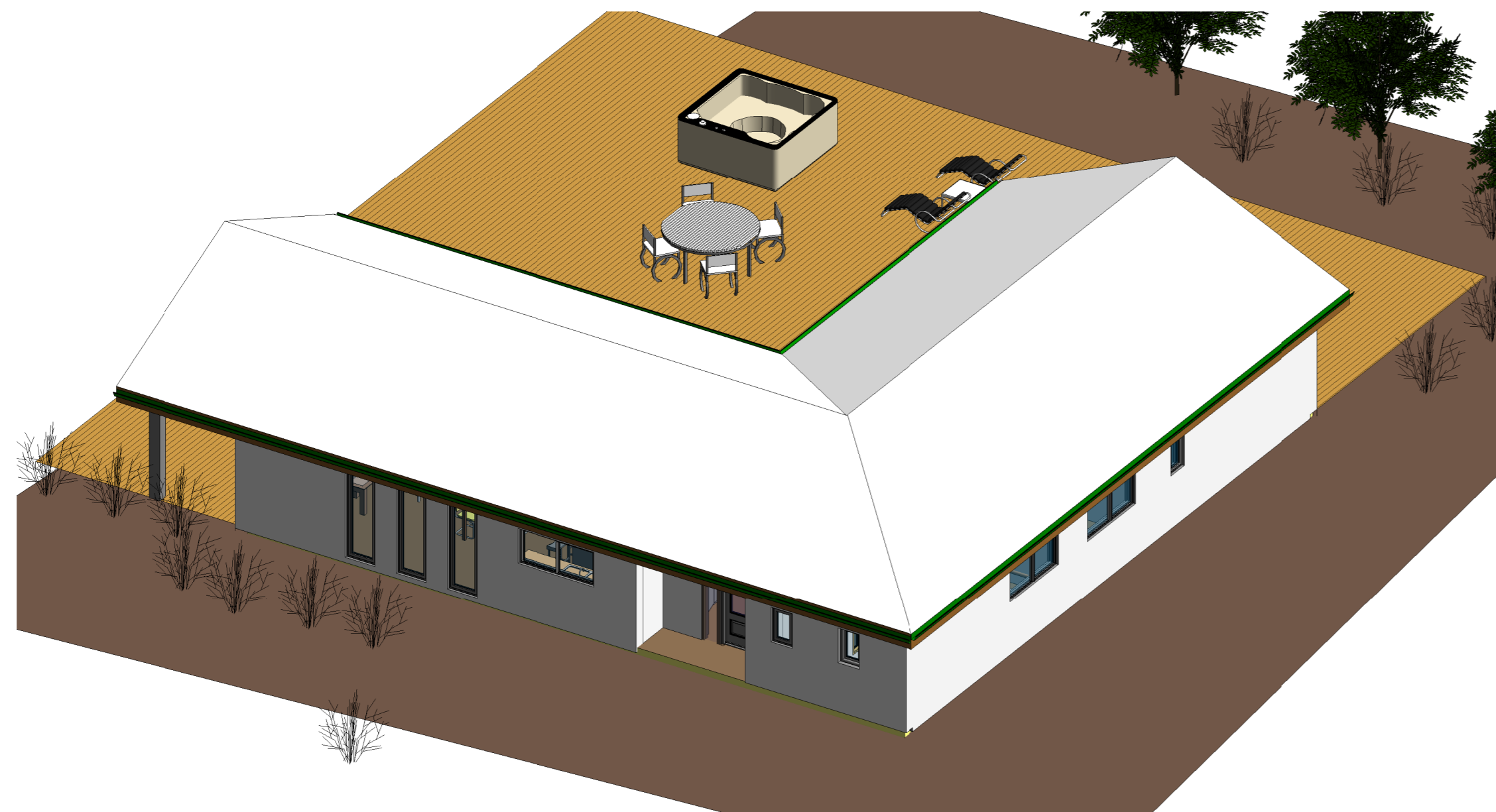

2 {3D} Copy 1

Útg.	Dags.	Skýring	Br.af.
------	-------	---------	--------

Verkheiti:

Heilsárshús

Heimilisfang:

Hraunsalir 10

Verktegund:

Heilsárshús

Landnúmer: L212395 Staðgreinir: 8719-46440100

Þrívídd

Hannað af: Vigfús Halldórsson Matshluti: 01

Teiknað af: Vigfús Halldórsson Mælikvarði:

Yfirfarið af: Vigfús Halldórsson Dagsetning: 09-12-2021

Samþykkt:

BALSI EHF <small>Kt. 431199-2469</small>		Vigfús Halldórsson 100760-5849 Byggingafræðingur BFI Heiðarbrún 16, 810 Hveragerði 8984908 / vigfus.h@internet.is	
		0001 — — — A	A103

0001	—	—	—	A	A103
Verknúmer	Svæði	Áfangi	Ábyrgð	Númer	Útgáf

HÖNNUÐUR ÁSKILUR SÉR ALLAN RÉTT Á TEIKNINGUM - FJÖLFÖLDUN ER HÁÐ SKRIFLEGU SAMÞYKTI

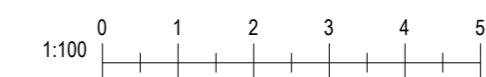

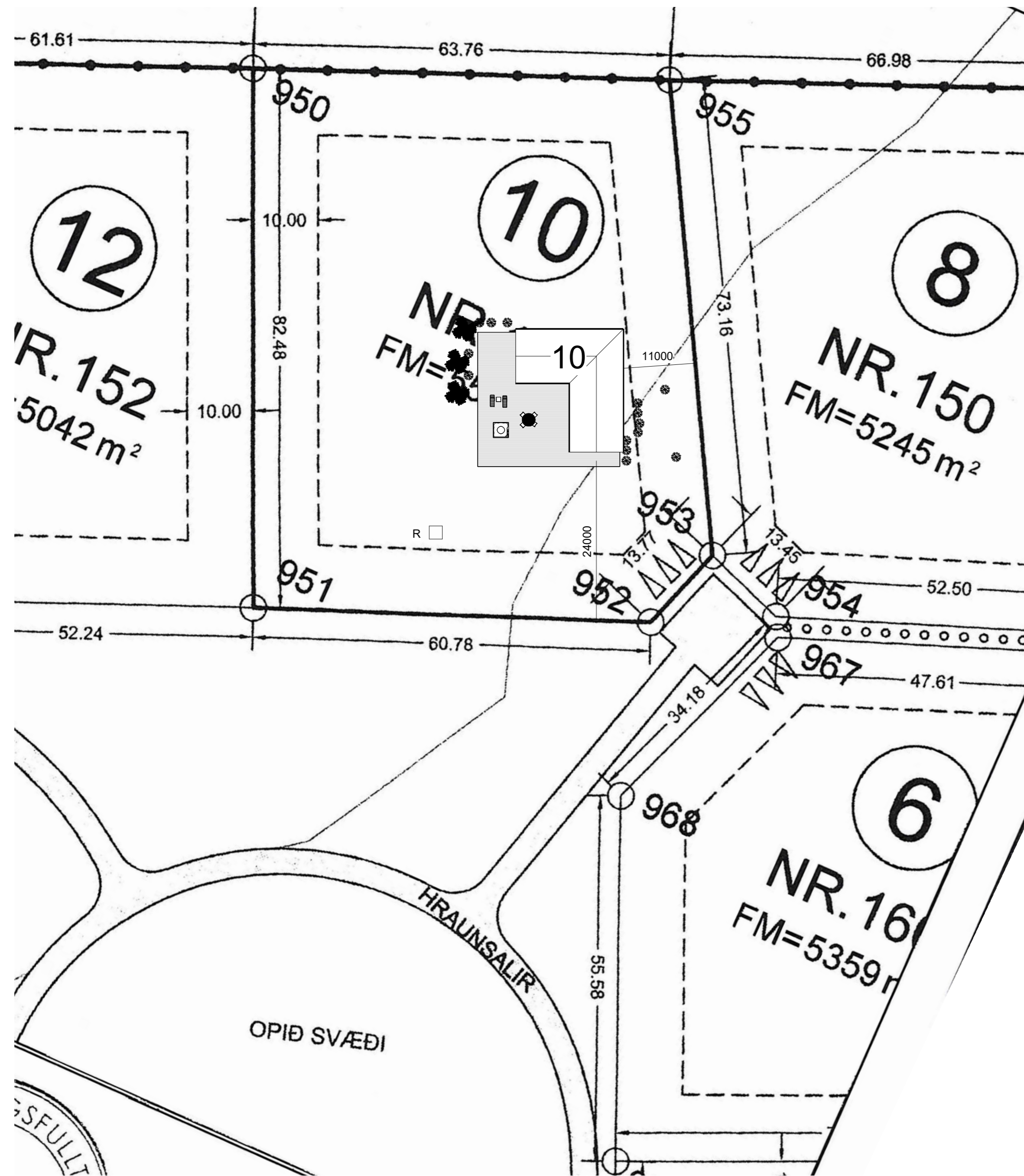
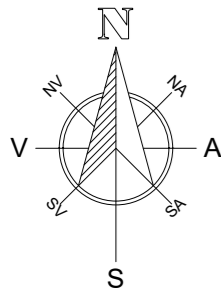

Útg.	Dags.	Skýring	Br.af.
------	-------	---------	--------

Verkheiti:

Heilsárshús

Heimilisfang:
Hraunsalir 10

Verktegund:
Heilsárshús

Landnúmer: L212395 Staðgreinir: 8719-46440100

Afstöðumynd

Hannað af: Vigfús Halldórsson Matshluti: 01

Teiknað af: Vigfús Halldórsson Mælikvarði: 1 : 500

Yfirfarið af: Vigfús Halldórsson Dagsetning: 09-12-2021

Samþykkt:

BALSI EHF
Kt. 431199-2469



Vigfús Halldórsson
100760-5849
Byggingafræðingur BFI
Heiðarbrún 16, 810 Hveragerði
8984908 / vigfus.h@internet.is

0001	—	—	—	A	A105
Verknúmer	Svæði	Áfangi	Ábyrgð	Númer	Útgáf

HÖNNUÐUR ÁSKILUR SÉR ALLAN RÉTT Á TEKNINGUM - FJÖLFÖLDUN ER HÁÐ SKRIFLEGU SAMÞYKTI

1 Afstöðumynd
1 : 500

