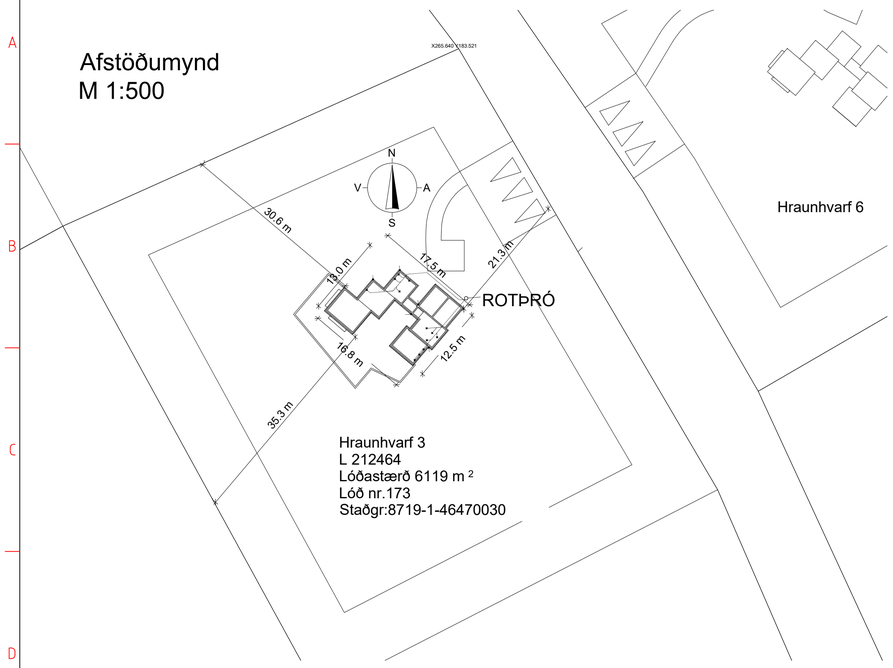

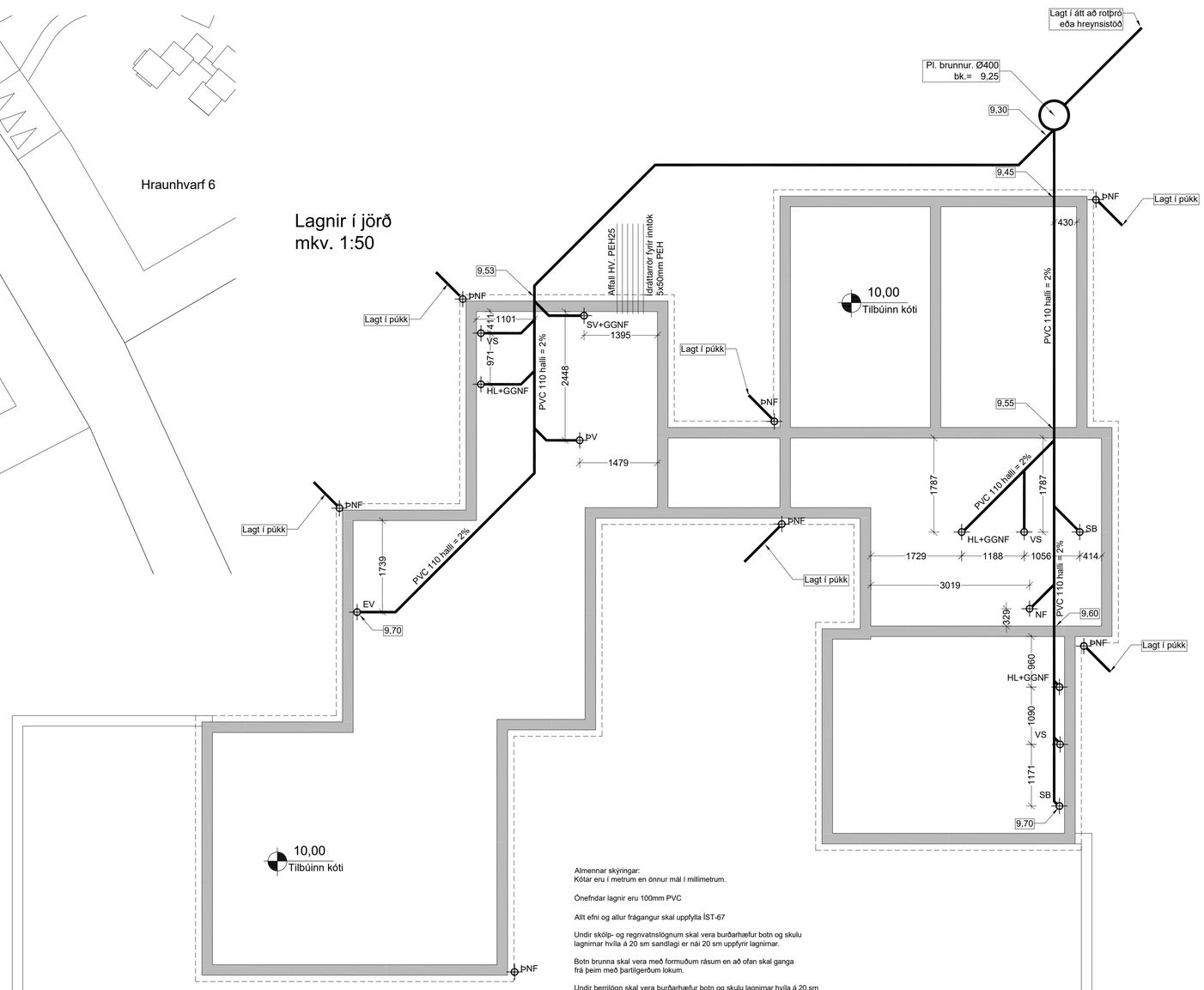

Almennar skýringar:
Kótar eru í metrum en önnur mál í millimetrum.

Önefndar lagnir eru 100mm PVC

Allt efni og allur frágangur skal uppfylla ÍST-67

Undir skólp- og regnvatnslögnum skal vera burðarhæfur botn og skulu lagnirnar hvíla á 20 sm sandlagi er nái 20 sm uppfyrir lagnirnar.

Botn brunna skal vera með formuðum rásum en að ofan skal ganga frá þeim með þartilgerðum lokum.

Undir þerrilögn skal vera burðarhæfur botn og skulu lagnirnar hvíla á 20 sm sandlagi en yfir lagnirnar komi 20sm þykkt lag af s.k. sjávarmöl, þar ofaná komi sludúkur en síðan malarfylling.

Kaldavatnsheimæð skal vera PEH sbr. DIN 8074, þrýstiþrep 6.
Renniloka með spindli uppúr jörðu skal koma fyrir utan við sökkul.

Skammstafanir:
BR : Brunnur
ÞN : þakniðurfall

PVC : Lögn úr stífu poly vinilclorid.
PEH : Lögn úr high densiti polyethylene

RAFRÆNT UNDIRRITAÐ
Emil Þór Guðmundsson
Dags. 8.12.2023 10:23:15
Ástæða: Undirritun
RAFRÆNT INNSIGLAÐ
Umhverfis- og tæknisvið Uppsveita bs.
Dags. 15.12.2023 13:19:30
Ástæða: Staðfestir móttekið

ÚTGÁFUFERILL

NÚMER.	DAGS.	SKÝRINGAR.	UNNIÐ.
DAGS.		SAMRÆM.HÖNNUÐUR.	

EMIL ÞÓR GUÐMUNDSSON
FTFÍ
HAMRABORG 10
200 KÓPAVOGUR
GSM: 898 9517
NETFANG: emil@emil.is
www.emil.is
kt: 280456-3499

HEITI VERKS:
Hraunhvarf 3

HEITI TEIKNINGAR:
Lagnir í jörð

MKV:	DAGS.	VERK NR	
1:50 1:500	01.09.2023		
TEIKNAÐ.	YFIRFARIÐ	SAMÞ'YKKT	NR. TEIKNINGAR
EÞG	EÞG	EÞG	L01
DAGS.UNDIRSKR.	NAFN HÖNNUÐAR		
	EMIL ÞÓR GUÐMUNDSSON		
UNDIRSKR.HÖNNUÐAR			ÚTGÁFA