Afstöðumynd
M 1:500

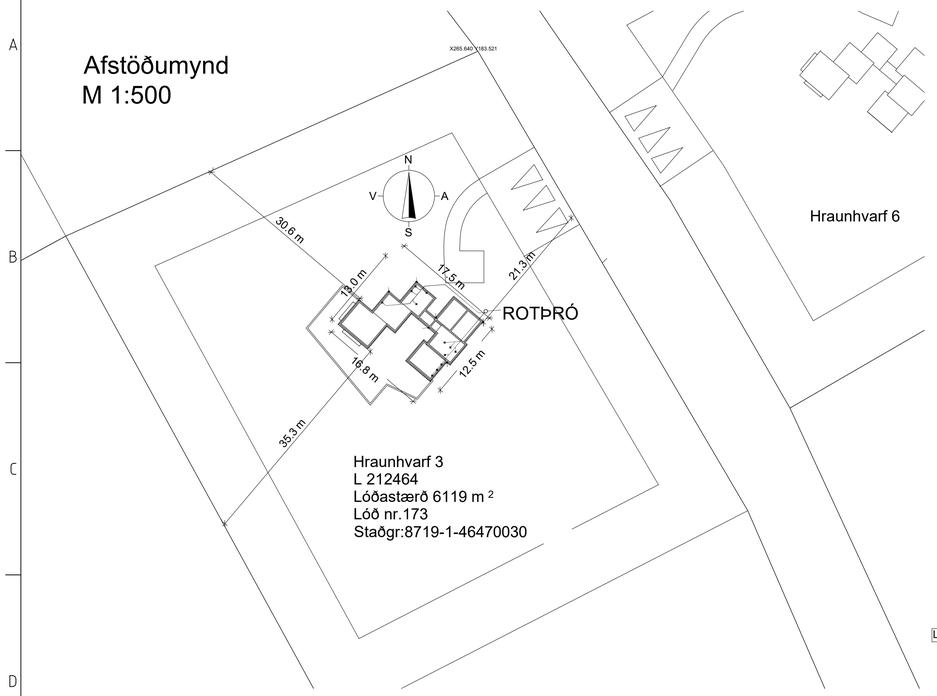

Lagnir í jörð
mkv. 1:50

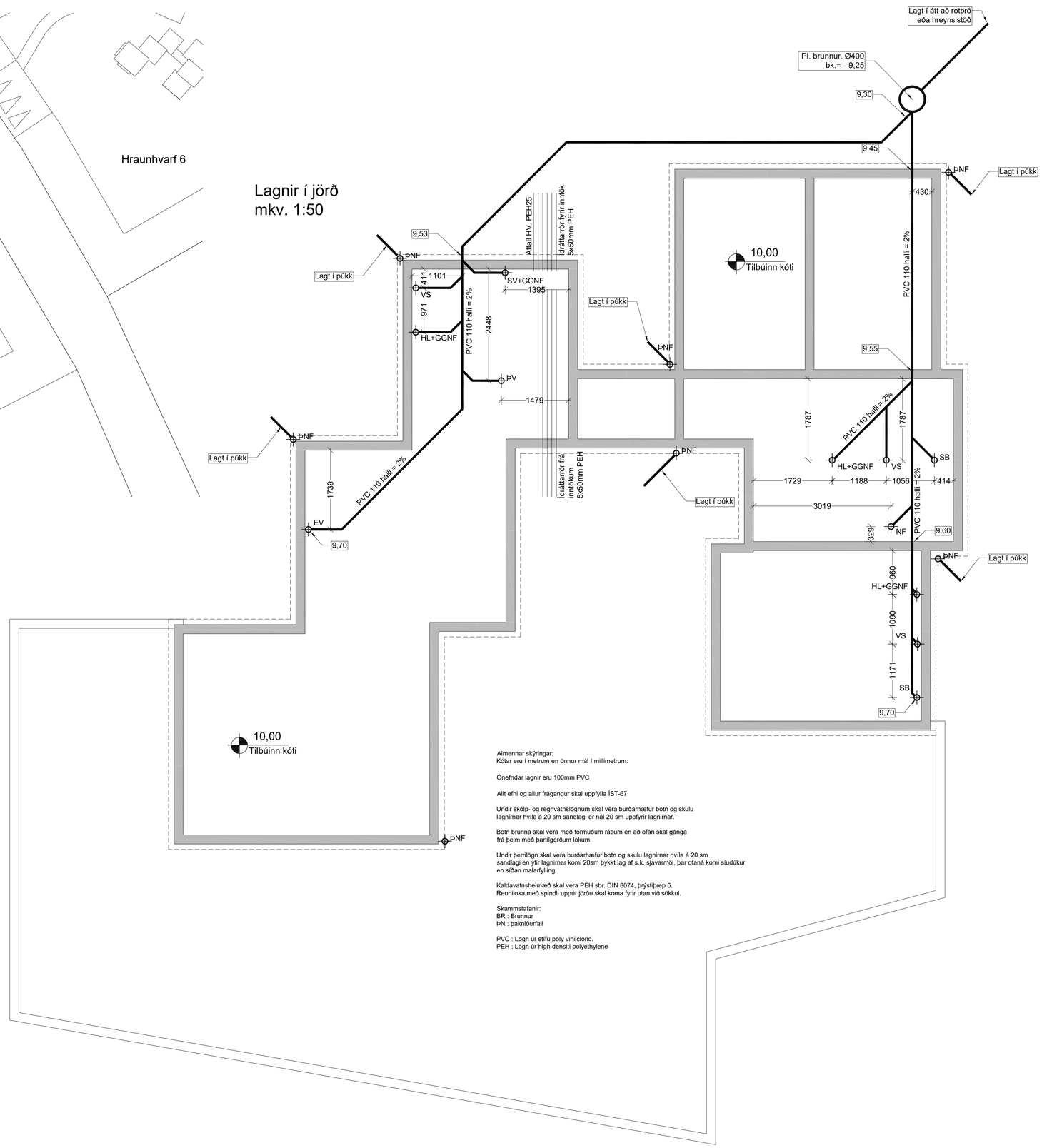

Almennar skýringar:
Kótar eru í metrum en önnur mál í millimetrum.

Önefndar lagnir eru 100mm PVC

Allt efni og allur frágangur skal uppfylla ÍST-67

Undir skólp- og regnvatnslögnum skal vera burðarhæfur botn og skulu lagnirnar hvíla á 20 sm sandlagi er nái 20 sm uppfyrir lagnirnar.

Botn brunna skal vera með formuðum rásum en að ofan skal ganga frá þeim með þartilgerðum lokum.

Undir þerrilögn skal vera burðarhæfur botn og skulu lagnirnar hvíla á 20 sm sandlagi en yfir lagnirnar komi 20sm þykkt lag af s.k. sjávarmöl, þar ofaná komi síudúkur en síðan malarfylling.

Kaldavatnsheimæð skal vera PEH sbr. DIN 8074, þrýstiþrep 6.
Renniloka með spindli uppúr jörðu skal koma fyrir utan við sökkul.

Skammstafanir:
BR : Brunnur
ÞN : þakniðurfall

PVC : Lögn úr stífu poly vinilclorid.
PEH : Lögn úr high densiti polyethylene

RAFRÉNT UNDIRRITAÐ
Emil Þór Guðmundsson
Kt. 2804563499
Dags. 7.5.2024 14:32:16
Ástæða: Undirritun
RAFRÉNT ÍNNSIGLAÐ
Umhverfis- og tæknisvið Uppsveita bs.
Dags. 14.5.2024 12:02:04
Ástæða: Mötteki&rístaðfest

ÚTGÁFUFERILL

NÚMER.	DAGS.	SKÝRINGAR.	UNNIÐ.

DAGS.	SAMRÆM.HÖNNUÐUR.

EMIL ÞÓR GUÐMUNDSSON
FTFÍ
HAMRABORG 10
200 KÓPAVOGUR
GSM: 898 9517
NETFANG: emil@emil.is
www.emil.is
kt: 280456-3499

HEITI VERKS:
Hraunhvarf 3

HEITI TEIKNINGAR:
Lagnir í jörð

MKV:	DAGS.	VERK NR	
1:50 1:500	01.09.2023		
TEIKNAÐ. EÞG	YFIRFARIÐ EÞG	SAMÞYKKT EÞG	NR. TEIKNINGAR L01
DAGS.UNDIRSKR.	NAFN HÖNNUÐAR EMIL ÞÓR GUÐMUNDSSON		
UNDIRSKR.HÖNNUÐAR			ÚTGÁFA

Gólfhitalagnir
mkv. 1:50

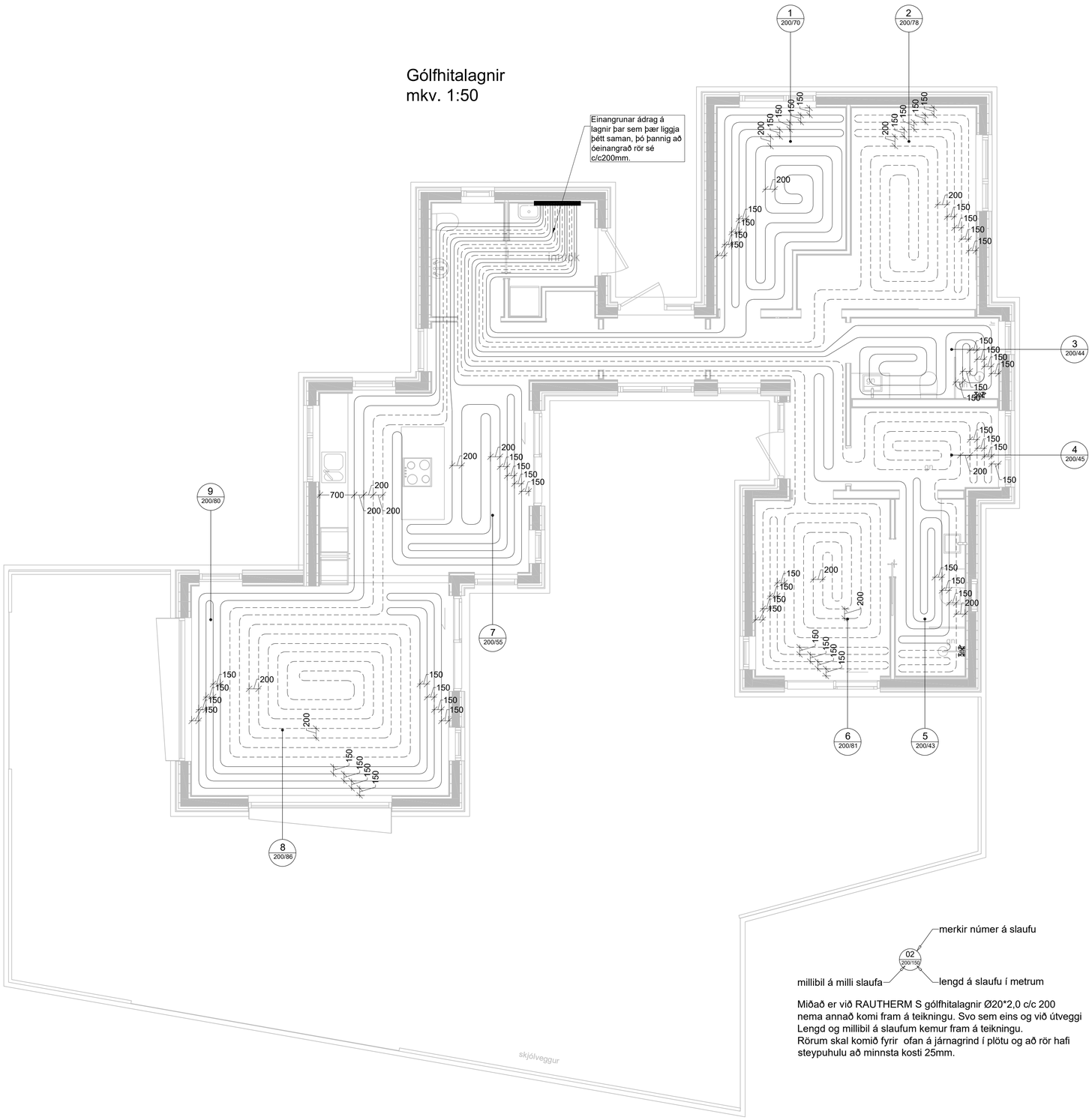

merkir númer á slaufu

02 200/150

millibil á milli slaufa

lengd á slaufu í metrum

Miðað er við RAUTHERM S gólfhitalagnir Ø20*2,0 c/c 200 nema annað komi fram á teikningu. Svo sem eins og við útveggi Lengd og millibil á slaufum kemur fram á teikningu.
Rörum skal komið fyrir ofan á járnagrind í plötu og að rör hafi steypuhulu að minnsta kosti 25mm.

SKEMATISKT SNIÐ Í BOTNPLÖTU

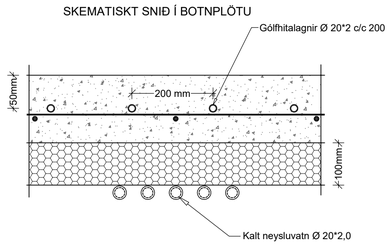

ÚTGÁFUFERILL

NÚMER.	DAGS.	SKÝRINGAR.	UNNIÐ.

DAGS.	SAMRÆM.HÖNNUÐUR.

EMIL ÞÓR GUÐMUNDSSON
FTFÍ
HAMRABORG 10
200 KÓPAVOGUR
GSM: 898 9517
NETFANG: emil@emil.is
www.emil.is
kt: 280456-3499

HEITI VERKS:

Hraunhvarf 3

HEITI TEIKNINGAR:

Gólfhiti

MKV:	DAGS.	VERK NR	
1:50	10.03.2024		
TEIKNAÐ.	YFIRFARIÐ	SAMÞYKKT	NR. TEIKNINGAR
EÞG	EÞG	EÞG	L02
DAGS.UNDIRSKR.	NAFN HÖNNUÐAR		
	EMIL ÞÓR GUÐMUNDSSON		
UNDIRSKR.HÖNNUÐAR			ÚTGÁFA

Neysluvatnslagnir
mkv. 1:50

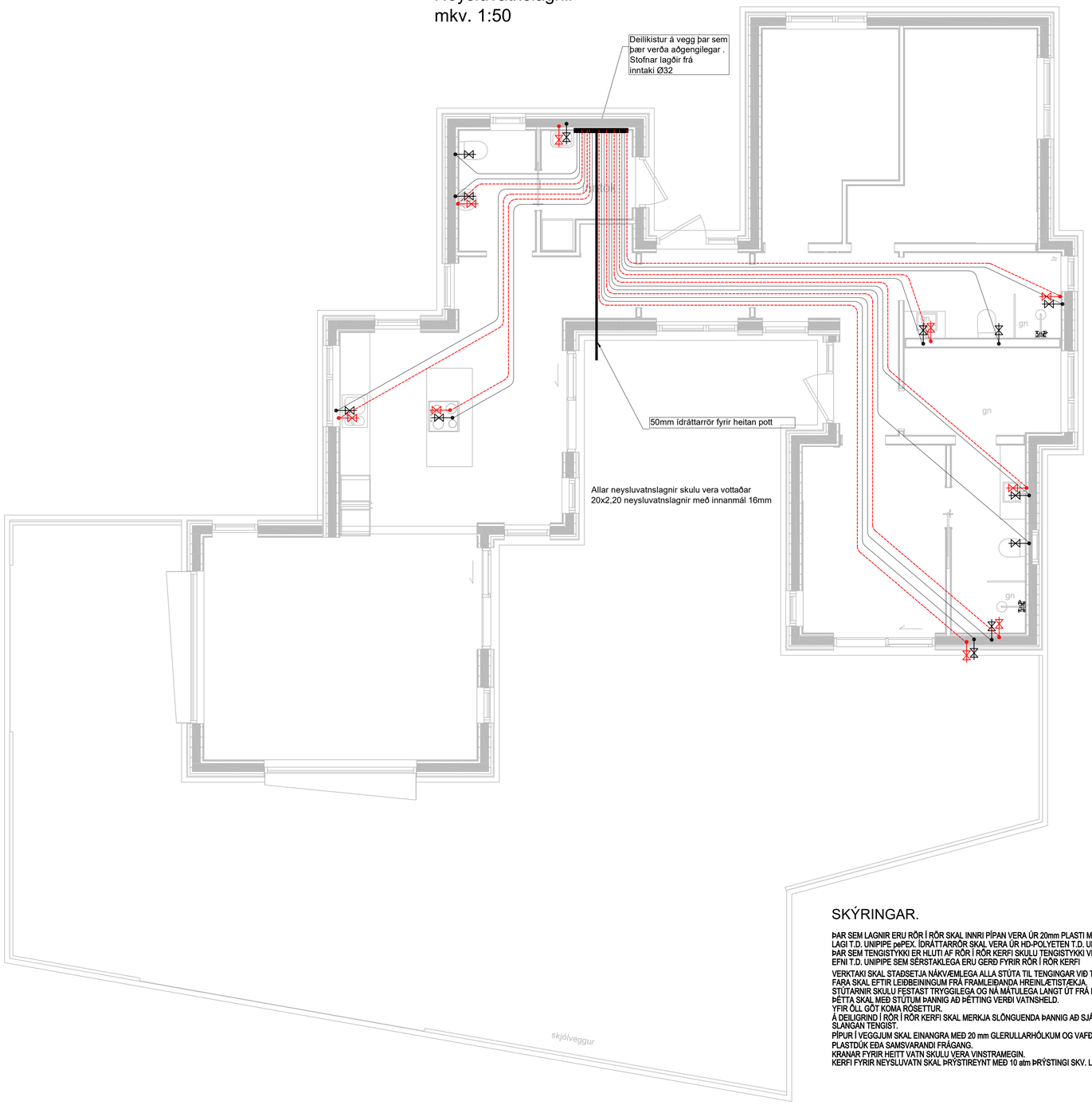

SKÝRINGAR.

ÞAR SEM LAGNIR ERU RÖR Í RÖR SKAL INNRI PÍPAN VERA ÚR 20mm PLASTI MEÐ SÚREFNISHINDRANDI LAGI T.D. UNIPIPE pePEX. ÍDRÁTTARRÖR SKAL VERA ÚR HD-POLYETEN T.D. UNIPIPE
ÞAR SEM TENGISTYKKI ER HLUTI AF RÖR Í RÖR KERFI SKULU TENGISTYKKI VERA ÚR AFZINKUNAFRÍU EFNI T.D. UNIPIPE SEM SÉRSTAKLEGA ERU GERÐ FYRIR RÖR Í RÖR KERFI

VERKTAKI SKAL STAÐSETJA NÁKVÆMLEGA ALLA STÚTA TIL TENGINGAR VIÐ TÆKI
FARA SKAL EFTIR LEIÐBEININGUM FRÁ FRAMLEIÐANDA HREINLÆTISTÆKJA.
STÚTARNIR SKULU FESTAST TRYGGILEGA OG NÁ MÁTULEGA LANGT ÚT FRÁ ENDANLEGUM VEGG.
ÞETTA SKAL MEÐ STÚTUM ÞANNIG AÐ ÞÉTTING VERÐI VATNSHELD.
YFIR ÖLL GÖT KOMA RÖSETTUR.
Á DEILIGRIND Í RÖR Í RÖR KERFI SKAL MERKJA SLÖNGUENDA ÞANNIG AÐ SJÁ MEGI HVERJU SLANGAN TENGIST.
PÍPUR Í VEGGJUM SKAL EINANGRA MEÐ 20 mm GLERULLARHÓLKUM OG VAFÐAR MEÐ PLASTDÚK EÐA SAMSVARANDI FRÁGANG.
KRANAR FYRIR HEITT VATN SKULU VERA VINSTRAMEGIN.
KERFI FYRIR NEYSLUVATN SKAL ÞRÝSTIREYNT MEÐ 10 atm ÞRÝSTINGI SKV. LEIÐBEIN. FRAMLEIÐANDA

SKEMATISKT SNIÐ Í BOTNPLÖTU

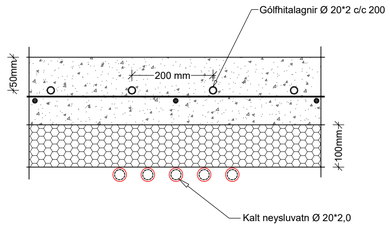

ÚTGÁFUFERILL

NÚMER.	DAGS.	SKÝRINGAR.	UNNIÐ.

DAGS.	SAMRÆM.HÖNNUÐUR.

EMIL ÞÓR GUÐMUNDSSON
FTFÍ
HAMRABORG 10
200 KÓPAVOGUR
GSM: 898 9517
NETFANG: emil@emil.is
www.emil.is
kt: 280456-3499

HEITI VERKS:

Hraunhvarf 3

HEITI TEIKNINGAR:

Neysluvatn rör í rör

MKV:	DAGS.	VERK NR	
1:50	10.03.2024		
TEIKNAÐ.	YFIRFARIÐ	SAMÞYKKT	NR. TEIKNINGAR
EÞG	EÞG	EÞG	L03
DAGS.UNDIRSKR.	NAFN HÖNNUÐAR		
	EMIL ÞÓR GUÐMUNDSSON		
UNDIRSKR.HÖNNUÐAR			ÚTGÁFA