

1 Afstöðumynd Hraunhvarf 6
1 : 500

Hraunhvarf 6
Staðgreinir: 8719-1-46430100
Landnúmer: L212467

Sótt er um leyfi til byggingar sumarhúss á lóðinni að Hraunhvarfi 6. Aðkoma á lóð er frá suðri í átt að norðri frá afleggjara við Kerhraun. Auðkenni um staðsetningu frístundahúss sem gefa má upp til neyðarlínu skal vera utandyra á útvegg. Um er að ræða sumarhús á einni hæð úr timbri, klætt með timbri á steyptri plötu.

Byggingarlýsing:

-Um er að ræða sumarhús á einni hæð úr timbri.

-Útveggir eru byggðir upp með 45x145mm timburgrind í styrkleikaflokki C18, c/c 600mm, einangraðir með 145mm steinullareinangrun. Innan á útveggjagrind kemur rakavarnarlag, 45x45mm lagnagrind c/c 600mm og tvöföld plötuklæning með 12mm spónaplötu í innra byrði og 13mm gipsplötu í ytra byrði. Utan á útveggjagrind kemur 9mm grenikrossviður, Siga öndunardúkur teipaður á samskeytum og í kring um glugga og hurðir með Siga Wígluv teipi. Utan á öndunardúk skal krosslektað með 21x45mm lóðréttum undirlektum c/c 600mm og 45x45mm láréttum yfirlektum c/c 600mm. Bandsöguð standandi greni/furu klæðning 20x120mm er utan á húsinu í látlausum náttúrulegum lit, 5-10mm bil skal vera á milli borða.

-Þök eru byggð úr timbri, þakklæðning verður lektuð á gufuopnu undirþaki, krossloftun undir þakklæðningu. Uppbygging þaka verður með 45x220mm þaksperrum í styrkleikaflokki C18 c/c 600mm, einangruð með 220mm steinullareinangrun.

Neðan á þaksperrur kemur rakavarnarlag, 45x45mm lagnagrind c/c 400mm og 2x 13mm gipsplötur. Ofan á þaksperrur kemur 25x150mm borðaklæðning, gufuopinn dúkur t.d. Siga Majacoat eða sambærilegt. (Krossloftun) Undirlektur 21x45mm c/c 600mm nalgdar/skrúfaðar í gegnum borðaklæðningu og í sperrur, yfirlektur 34x70mm c/c 600mm eru síðan lagðar vinkilrétt ofan á undirlektur nalg/skrúfað. Þök verða klædd með hefðbundinni bárujárnklæðningu.

-Þakrennur og niðurfallsrör verða faldar inni útveggjaklæðningu.

-Innveggir eru léttir veggir úr timbri byggðir upp með 34-45x70mm grindaeftni, einangraðir með 70mm steinullareinangrun. Veggir eru klæddir með tvöfaldri klæðningu á báðum hliðum, 12mm spónaplata í innra byrði og 13 gipsplötu í ytra byrði.

-Sökkklar og botnplata eru staðsteipt. Sökkklar skulu vera 200mm þykkir og botnplata a.m.k. 150mm þykk með hefðbundinni járnabindingu skv. forskrift frá burðarþóshönnuði. 100mm plasteinangrun skal vera undir botnplötu og á innanverðum sökkulveggjum. Ofan á botnplötu skal gera ráð fyrir 30-50mm ilögn sem í verður lagður hitaþráður og þar ofan á kemur síðan endanlegt gólfefni. Á utanverðan sökkulvegg skal koma takkadúkur, 50mm harðpressuð steinullareinangrunn og álpalta dýpluð í einangrun og drenmöl.

-Gluggar eru hefðbundnir timbur gluggar með tvöföldu gleri. Öryggisgler skal vera í rennihurðum og öllum gólfsíðum gluggum.

-Öll bygginarefni sem notuð eru skulu standast kröfur sem gerðar eru til þeirra skv. stöðlum og reglugerðum þar um.

Helstu stærðir:

Nettó: 108,7 m²
Brúttó: 143,1 m² 575,6m³

Lóðarstærð: 5003 m²

Nýtingarhlutfall á lóð: 143,1 / 5003 =0,02

Brunavarnir:
Klæðningar ekki lakari en í flokki2.
BO= björgunarop úr gistirýmum stærðir skv. reglugerð
BR útg.= flóttaleið um hurð
R= reykskjúrurum skal komið fyrir í alrými og gistirýmum
SLT = slökkvitæki
LR = nátturulegloftæsting/gluggi eða loftúða

Yfirlitsmynd af lóðaskipulagi.

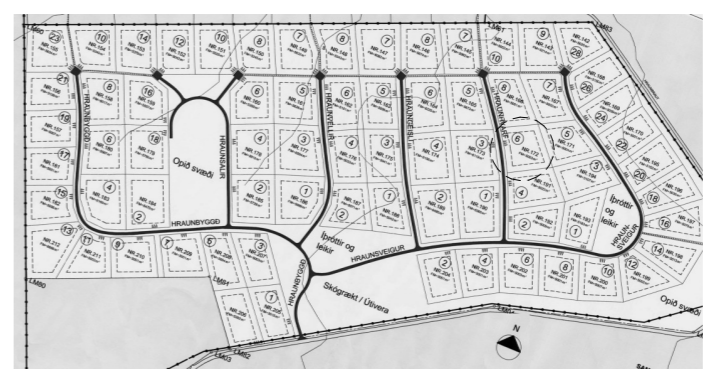

-Gólfniðurföll (öryggisniðurföll) skulu vera í öllum votrymum og við tengigrind.

-Neysluvatnskerfi er af hefðbundnum toga, taka skal mið af efniskröfum sem settar eru fram í byggingarreglugerð, enginn hitaveita er á svæðinu, vatn er hitað upp með rafmagni. Hiti, neysluvatnskerfi og frárennismál eru samkvæmt teikningu verkfræðings. Poli lagnaefnis vegna eiginleika, efnainnihalds, þrýstings og hita vatns á viðkomandi veituvæði. Jafnframt skal höfð hliðsjón af ÍST 67.

- Inntök eru í þvott húsi og er húsið upphitað með rafmagni.

- Öll rými hússins eru náttúrulega loftfræst, annarsvegjar um glugga eða þartilgerðar loftúður. Loftúður skulu vera í sama lit og utanhússklæðning.

- Gólfniðurföll eru í öllum votrymum og mekrt inná teikningu.

-Öll bygginarefni sem notuð eru skulu standast kröfur sem gerðar eru til þeirra skv. stöðlum og reglugerðum þar um.

-Gólfniðurföll skulu vera í öllum votrymum og við tengigrind líkt og kveðið er á um í bygginareglugerð.

- Sorpi skal skilað á tilgreindar sorpstöðvar í nágrenni sumarhúsa í eigu sveitarfélagsins.

- Bílastæði skulu vera þrjú við hverja lóð og í samræmi við gildandi deiliskipulag. Ein rafhleðslustöð skal vera við sumarhús.

- Rotþró og frágangur hennar er í samræmi við gildandi byggingareglugerð. Stærð rötþróar er 2200 l.

A	18.05.2022	Aðaluppdráttur	SA
Útg.	Dags.	Skyring	Br.af:

Verkheiti: Hraunhvarf 6

Kerhraun

Verkhuti: Afstöðumynd - byggingarlýsing

Teikninganúmer: 01.100

Verknúmer: 01-17

Staðgreinir: 8719-1-46430100

Landeignanúmer: L212467

Matshluti: 01

Mælikvæði: 1 : 500

Aðalhönnuður / Hönnunarstjóri: SA

Teiknað: SA

Yfirarið: EA

Dagsetning: 18.05.2022

Útgáfa: A

Samþykkt:



HÖNNUNUR ÁSKILUR SÉR ALLAN RETT Á TEIKNINGUM - FJÓLFÖLDUN ER HÁÐ SKRIFLEGU SAMÞYKKI

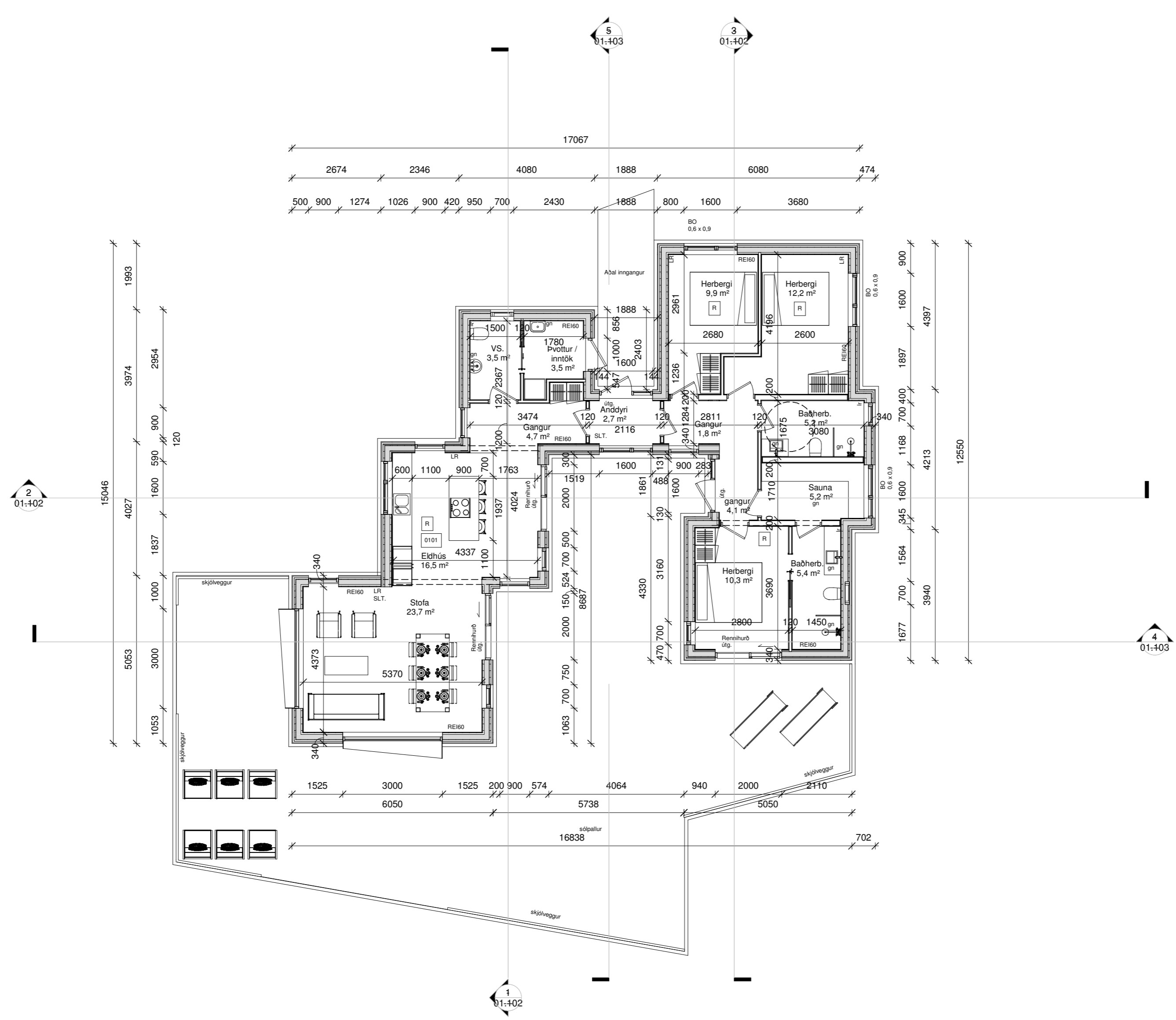
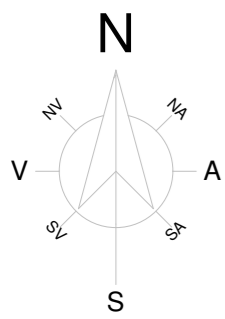

Öll mál takist/staðfærast á staðnum áður en smíði hefst. Misræmi í teikningum skal tafarlaust tilkynna hönnuðum. Teikningar arkitekta skal lesa með teikningum meðhönnuða.

A	18.05.2022	Aðaluppdráttur	SA
Útg.	Dags.	Skyring	Br.af:

Verkefni:	Hraunhvarf 6
Verkhliuti:	Kerhraun
Verkhliuti:	Grunnmynd
Teikninganúmer:	01.101
Verknúmer:	01-17
Staðgreinir:	8719-1-46430100
Landeignanúmer:	L212467
Matshluti:	01
Mælikvarði:	1 : 100
Aðalhönnuður / Hönnunarstjóri:	SA
Teiknað:	SA
Yfirfarið:	EÁ
Dagsetning:	18.05.2022
Útgáfa:	A
Sampykkt:	

ARKOTEK
 Sigríður Amgrímsdóttir, kt. 010778-4099, Arkitekt, FAÍ
 Skipholt 23/Málmsteypuhúsið - Geysissýstur.ehf kt. 5501982239
 arkotek@arkotek.is

HÖNNUÐUR ÁSKILLUR SÉR ALLAN RETT Á TEKNINGUM - FJÓLFÖLDUN ER HÁÐ SKRIFLEGU SAMÞYKKI

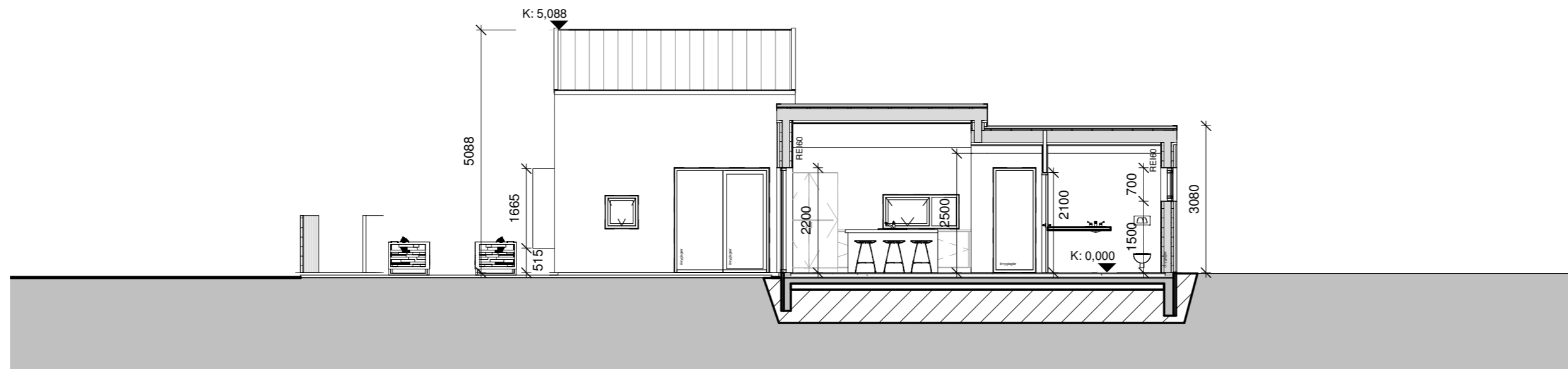

1 Snið 1
1 : 100

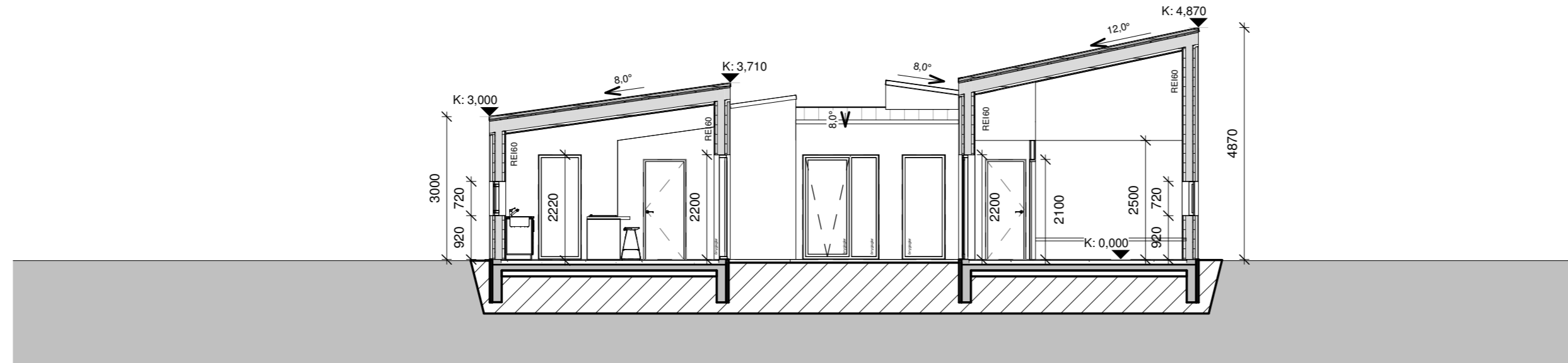

2 Snið 2
1 : 100

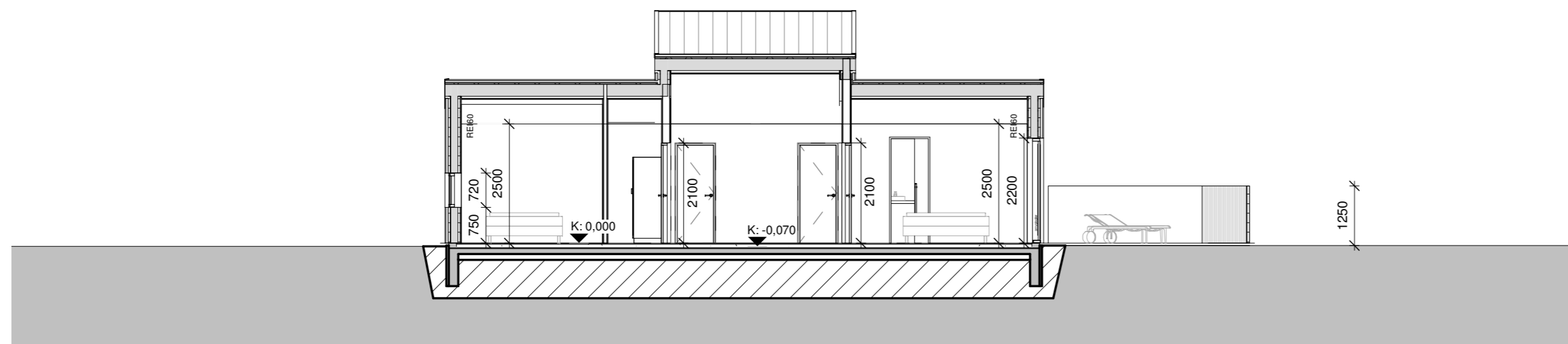

3 Snið 3
1 : 100

Öll mál takist/staðfærast á staðnum áður en smíði hefst.
Misræmi í teikningum skal tafarlaust tilkynna hönnuðum.
Teikningar arkitekta skal lesa með teikningum meðhönnuða.

A	18.05.2022	Aðaluppdráttur	SA
Útg.	Dags.	Skyring	Br.af:

Verkheiti: **Hraunhvarf 6**

Kerhraun

Verkluti: **Sneiðingar**

Teikninganúmer: **01.102**

Verknúmer: **01-17**

Staðgreinir: **8719-1-46430100**

Landeignanúmer: **L212467**

Matshluti:

Mælikvarði: **1 : 100**

Aðalhönnuður / Hönnunarstjóri: **SA**

Teiknað: **VHS**

Yfirlarið: **SA/EÁ**

Dagsetning: **18.05.2022**

Útgáfa: **A**

Sampykkt:

ARKOTEK
arkotek

Sigríður Amgrimsdóttir, kt. 010778-4099, Arkitekt, FAÍ
Skipholt 23/Málmsteypuhúsið - Geysisystur.ehf kt. 5501982239
arkotek@arkotek.is

HÖNNUÐUR ÁSKILUR SÉR ALLAN RETT Á TEKNINGUM - FJÓLFÖLDUN ER HÁÐ SKRIFLEGU SAMÞYKKI

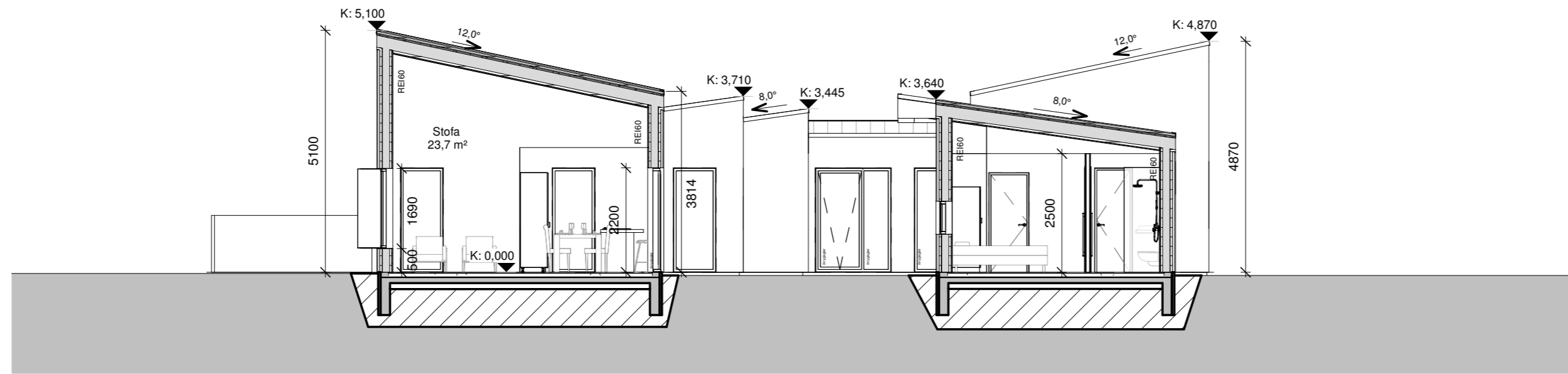

4 Snið 4
1 : 100

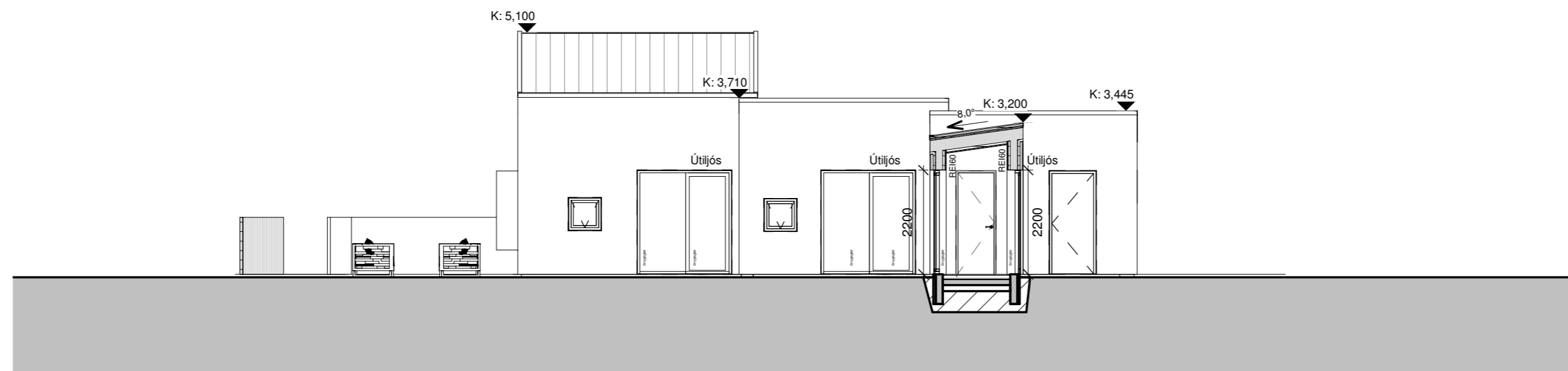

5 Snið 5
1 : 100

Öll mál takist/staðfærast á staðnum áður en smíði hefst.
Misræmi í teikningum skal tafarlaust tilkynna hönnuðum.
Teikningar arkitekta skal lesa með teikningum meðhönnuða.

A	18.05.2022	Aðaluppdráttur	SA
Útg.	Dags.	Skyring	Br.af.

Verkeiti: **Hraunhvarf 6**

Kerhraun

Verkluti: **Sneiðingar**

Teikninganúmer: **01.103**

Verknúmer: **01-17**

Staðgreinir: **8719-1-46430100**

Landeignanúmer: **L212467**

Matshluti: **01**

Mælikvarði: **1 : 100**

Aðalhönnuður / Hönnunarstjóri: **SA**

Teiknað: **SA/VHS**

Yfirlarið: **SA/EÁ**

Dagsetning: **18.05.2022**

Útgáfa: **A**

Sampykkt:

ARKOTEK
arkotek

Sigríður Angrímsdóttir, kt. 010778-4099, Arkitekt, FAÍ
Skipholt 23/Málmsteypuhúsið - Geysisystur.ehf kt. 5501982239
arkotek@arkotek.is

HÖNNUÐUR ÁSKILUR SÉR ALLAN RETT Á TEKNINGUM - FJÓLFÖLDUN ER HÁÐ SKRIFLEGU SAMÞYKKI

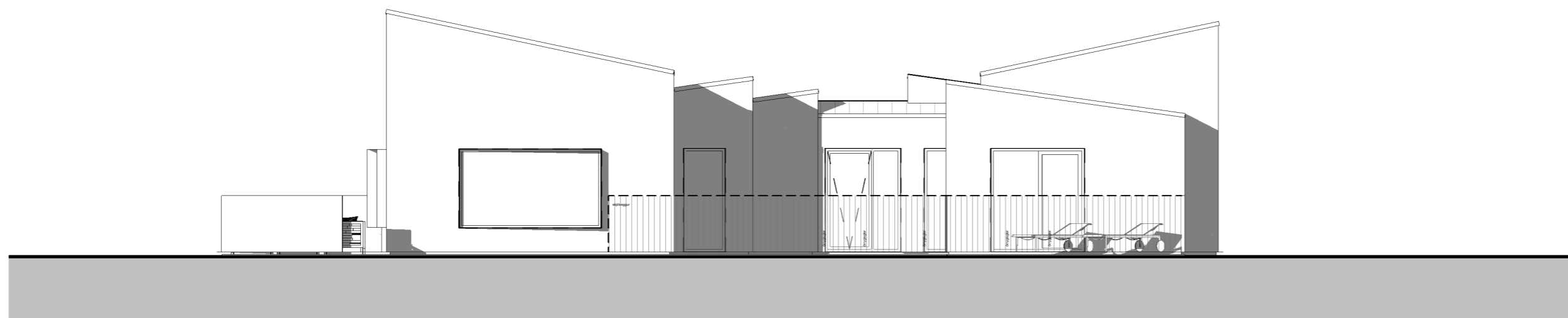

1 Útlit Suður
1 : 100

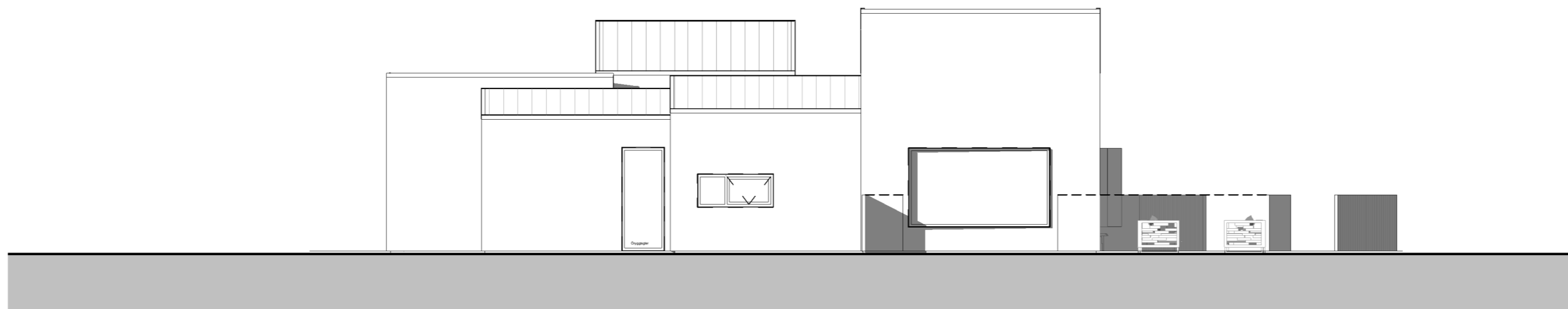

2 Útlit vestur
1 : 100

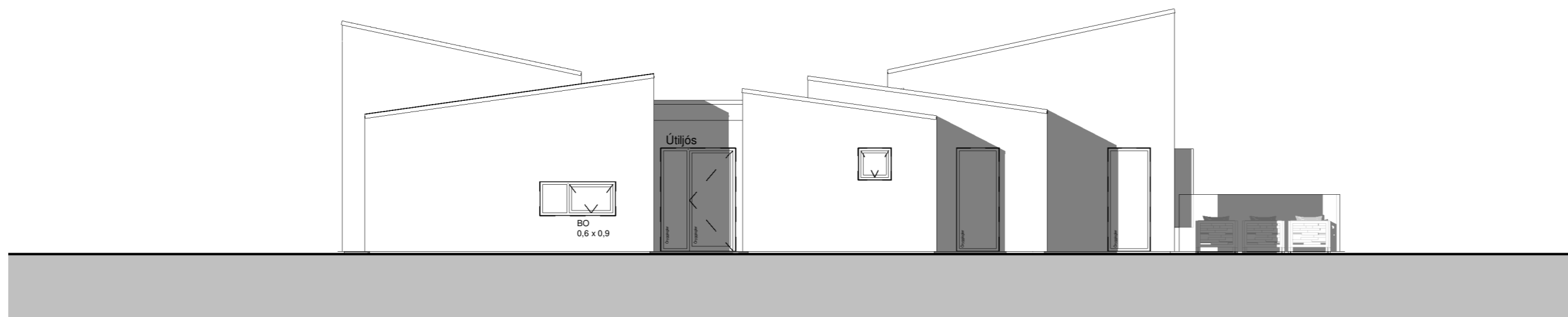

3 Útlit Norður
1 : 100

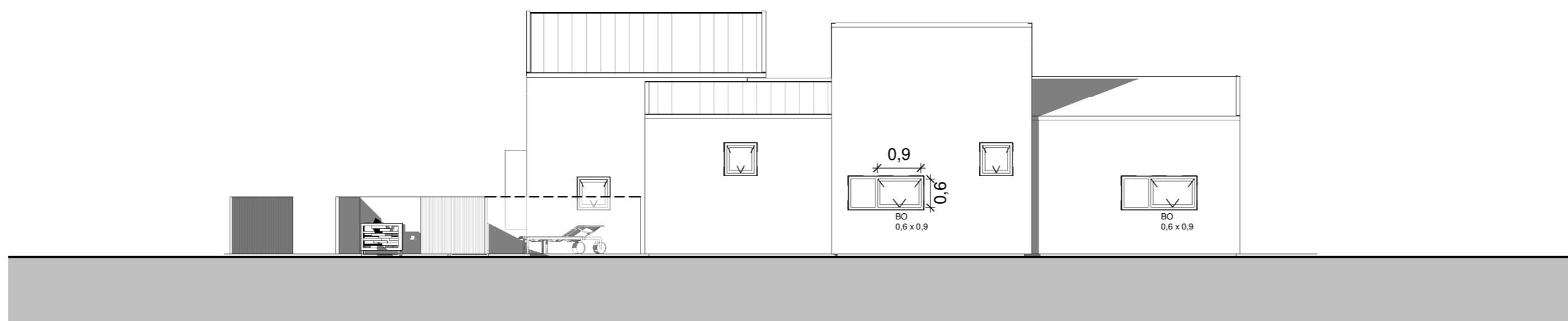

4 Útlit Austur
1 : 100

Öll mál takist/staðfærast á staðnum áður en smíði hefst.
Misræmi í teikningum skal tafarlaust tilkynna hönnuðum.
Teikningar arkitekta skal lesa með teikningum meðhönnuða.

A	18.05.2022	Aðaluppdráttur	SA
Útg.	Dags.	Skyring	Br.af:

Verkeiti: **Hraunhvarf 6**

Kerhraun

Verkhli: **Útlit**

Teikninganúmer: **01.104**

Verknúmer: **01-17**

Staðgreinir: **8719-1-46430100**

Landeignanúmer: **L212467**

Matshluti:

Mælikvarði: **1 : 100**

Aðalhönnuður / Hönnunarstjóri: **SA**

Teiknað: **SA/VHS**

Yfirfarið: **SA/EÁ**

Dagsetning: **18.05.2022**

Útgáfa: **A**

Sampykkt:

ARKOTEK

Sigríður Angrímsdóttir, kt. 010778-4099, Arkitekt, FAÍ

Skipholt 23/Málmsteypuhúsið - Geysisystur.ehf kt. 5501982239
arkotek@arkotek.is

HÖNNUÐUR ÁSKILUR SÉR ALLAN RETT Á TEKNINGUM - FJÓLFÖLDUN ER HÁÐ SKRIFLEGU SAMÞYKKI

Skráningartaflla: Hraunhvarf 6					Skrásetjari: Sigríður Arngrímsdóttir												
Landeignanúmer: 212467					Kennitala: 010778-4099												
Matshlutanúmer: 01					Útgáfa: 5.00 Dags.: 18.5.2021												
Uppskipting og lýsing					Stærðir												
D0	D1	D2	D3	D4	D5	D5M	D6	D7	D8	D9	D10a	D10b	D11	D12	D13	D14	D15
Lokun	Rými hæð-röð	Notkun texti	Höfuð-flokkun	Eignar-hald	Botnflötur m ²	Milliflötur m ²	Stigar m ²	Op m ²	Brúttóflötur m ²	Brúttóflötur sh < 1,8	Salarhæð min	Salarhæð max	Brúttó rúmmál m ³	Nettóflötur m ²	Birt flatarmál m ²	Reiknitala skiptarúmmáls	Skiptarúmmál m ³
Matshluti Botn					143,1	0,0	0,0	0,0	143,1	0,0			604,2 28,6	108,7	143,1		436,974
A	01 0101	1. Hæð Sumarhús	N	0101	143,1	0,0	0,0	0,0	143,1	0,0			575,6	108,7	143,1		436,974
					143,1				143,1		2,93	5,12	575,6	108,7	143,1	4,02	436,974
Athugasemdir																	
Sameignir sumra																	
	Eignar-hald	Notkun texti	Y-eignarhald	Notkun texti	Reikni-regla	Eignarhlutur											
						Skiptarúmmál											
	Eignar-hald	Notkun texti	Birt flatarmál m ²	Séreign m ³ án sameignar	Séreign og sameign m ³												
	0101	Sumarhús	143,1	436,974	436,974												
		Alls	143,1	436,974	436,974												
		Botnplata	Hjúpflötir														
	Löð m ²	Botnplata m ³	Botnplata m ²	Útveggir m ²	Glugga- og dyraop m ²	Pak m ²	Pakluggar og þakop m ²	Efsti hæðarkóti	Ummál ofanjarðar								
Matshluti	5003,0	28,6	143,1	212,2	46,5	64,8	0,0										
	Yfirlit	D5 Botnflötur m²	D5M milliflötur m²	D7 op m²	D8 Brúttóflötur m² með V og F	D9 Brúttóflötur undir 1,8 m með V og F	D11 Brúttórúmmál m³	D12 Nettóflötur m²	D13 birt flatarmál m²								
	A rými	143,1			143,1		575,6	108,7	143,1								
	Svalir A lokun																
	B rými																
	C rými																
	Fylgirými (F)																
	Afgangsrými (V)																
	Botnplata						28,6										
	Samtals:	143,1	0,0	0,0	143,1	0,0	604,2	108,7	143,1								
	Flatarmál nýtingarhlutfalls er A rými + B rými, undanskilið er brúttóflatarmál rýma með salarhæð lægri en 1,8 m, samkvæmt skipulagsreglugerð 2013 (breyting var gerð 2016). Notkun rýma hefur ekki áhrif á útreikning nýtingarhlutfalls.																
	Flatarmál til útreiknings nýtingarhlutfalls	m ²	Löð m ²	Hlutfall													
		143,1	5.003,0	0,03													

Öll mál takist/staðfærast á staðnum áður en smíði hefst. Misræmi í teikningum skal tafarlaust tilkynna hönnuðum. Teikningar arkitekta skal lesa með teikningum meðhönnuða.

A	18.05.2022	Aðaluppdráttur	SA
Útg.	Dags.	Skyring	Br.af:

Verkheiti:	Hraunhvarf 6
	Kerhraun
Verkhli:	Skráningartaflla
Teikninganúmer:	01.105
Verknúmer:	01-17
Staðgreinir:	8719-1-46430100
Landeignanúmer:	L212467
Matshluti:	01
Mælikvarði:	
Aðalhönnuður / Hönnunarstjóri:	SA
Teiknað:	SA
Yfirlit:	EÁ
Dagsetning:	18.05.2022
Útgáfa:	A
Sampykkt:	

ARKOTEK
Sigríður Arngrímsdóttir, kt. 010778-4099, Arkitekt, FAÍ
Skipholt 23/Málmsteypuhúsið - Geysisystur.ehf kt. 5501982239
arkotek@arkotek.is

HÖNNUÐUR ÁSKILLUR SÉR ALLAN RETT Á TEKNINGUM - FJÓLFÖLDUN ER HÁÐ SKRIFLEGU SAMÞYKKI