

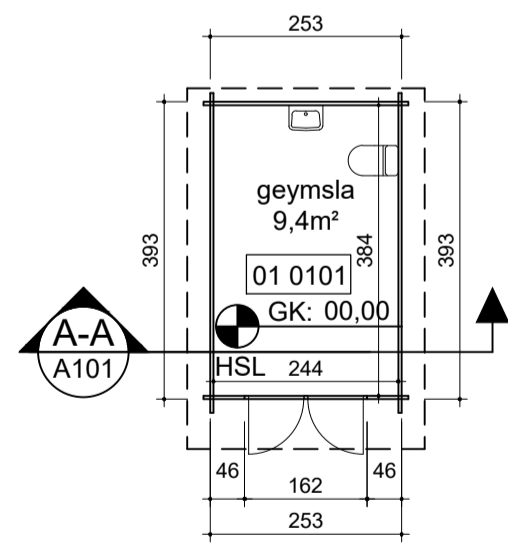

AFSTÖÐUMYNDMYND 1:500

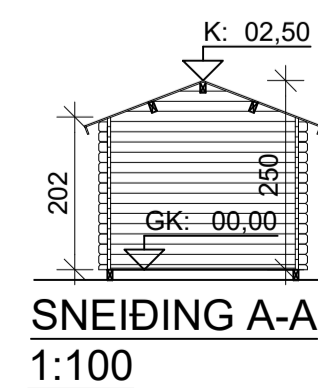

GRUNNMYND GEYMSLU 1:100

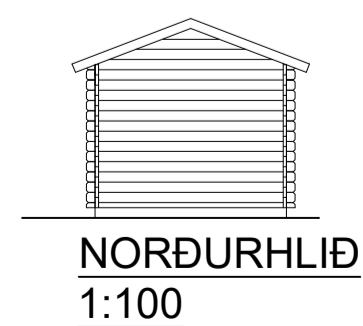
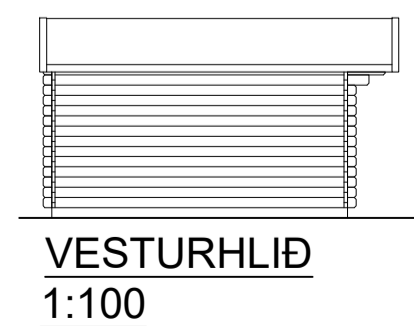
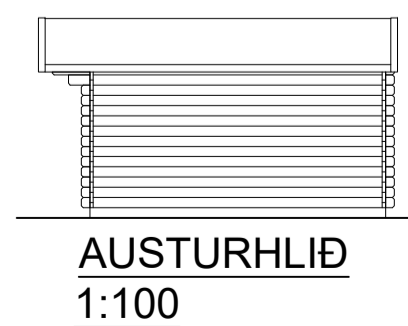

AFSTÖÐUMYNDMYND 1:5000



Skráningartafla: Hraunið 7		Skrásetjari: Bjarni Einarsson																
Landeignanúmer:	213061	Prenta	Útgáfa: 5.03															
Matshlutanúmer:	01	Kennitala:	1506813599															
		Dags:	26.9.2023															
Uppskipting og lýsing		Stærðir																
D0	D1	D2	D3	D4	D5	D5M	D6	D7	D8	D9	D10a	D10b	D11	D12	D13	D14	D15	
Lokun	Rými hæð-röð	Notkun texti	Höfuð-flokkun	Eignar-hald	Botnflötur m ²	Milliflötur m ²	Slagar m ²	Op m ²	Brúttóflötur m ²	Brúttóflötur sá h < 1,8 m ²	Salarhæð mín	Salarhæð max	Brúttó rúmálf m ³	Nettóflötur m ²	Birt flatarmál m ²	Reikintala skiptarúmálf	Skipta-rúmálf m ³	
		Matshluti			9,8	0,0	0,0	0,0	9,8	0,0			24,4	9,4	9,8		21,526	
		Botn			9,8	0,0	0,0	0,0	9,8	0,0			2,0	2,50	22,4	9,4	9,8	2,29
	01	1. hæð			9,8	0,0	0,0	0,0	9,8	0,0			22,4	9,4	9,8		21,526	
	A	0101	Geymsla	N	0101				9,8				22,4	9,4	9,8		21,526	
Athugasemdir																		
		Eignar-hald	Notkun texti	Birt flatarmál m ²	Skiptarúmálf		Séreign m ² án sameignar	Séreign m ² sameign										
		0101	Geymsla	9,8	21,526	21,526												
		Alls		9,8	21,526	21,526												
Matshluti																		
		Botnplata	Hjúpflötir		Bar af		Bar af:		Efsli		Umrálf							
		Löð m ²	Botnplata m ²	Botnplata m ²	Urveggir m ²	Glugga- og dyraop m ²	Þak m ²	Þakplaggar og þakop m ²	Efsli hæðarkóði	Umrálf ofanjarðar								
		Matshluti	5252,0	2,0	9,8	28,0	3,4	24,4										
Yfirlit																		
		D5	D5M	D7 op m²	D8	D9	D11	D12	D13									
		Brúttóflötur m ²	milliflötur m ²	Op m ²	Brúttóflötur m ² með V og F	Brúttóflötur undir 1,8 m með V og F	Brúttórúmmál m ³	Nettóflötur m ²	Birt flatarmál m ²									
		A rými	9,8		9,8			22,4	9,4	9,8								
		Sveifir A lokun																
		B rými																
		C rými																
		Fylgigrymi (F)																
		Afgangsgrymi (V)																
		Botnplata						2,0										
		Samtals:	9,8	0,0	0,0	9,8	0,0	24,4	9,4	9,8								
Flatarmál nýtingarhlutfalls er A rými + B rými, undanskilið er brúttóflatarmál rýma með salarhæð lægri en 1,8 m, samkvæmt skipulagsreglugerð 2013 (breyting var gerð 2016). Notkun rýma hefur ekki áhrif á útreikning nýtingarhlutfalls.																		
		Flatarmál til útreiknings nýtingarhlutfalls	m ²	Löð m ²	Hlutfall													
			9,8	5.252,0	0,00													

SKRÁNINGARTAFLA

Hraunið 7 - NR 282
Kerhrauni D- svæði

BYGGINGALÝSING:

Fasteignanúmer: F2344505
Landeignanúmer: L213061
Staðgreinir: 8719-1-46410070

Sótt er um leyfi til að skrá geymslumahýsi sem fasteign.

Geymslan er byggð upp á 70x140 mm timburgrind sem grunduð er niður á klöpp með steyptum hólum. Ofan á timburgrind kemur timburkæðning. Veggir geymslunnar eru byggðir með 44mm timburbjölkum. Þakborðaklæðningin er klædd á 70x140 mm timbursperrur sem er síðan klædd með pappa.

Staðsetning inntaka veitna er sýnd á grunnmynd ásamt lagnaleið þeirra sem sýnd er á afstöðumynd.

Mannvirkinu er haldið frostfríu með rafmagnsöfnu

Sett verður 2800L rotþró á samt siturlögn og er staðsetning rotþróar og siturlagnar sýnd á afstöðumynd. Farið verður eftir leiðbeiningum um rotþró og siturlagnir sem útgefið er af Umhverfisstofnun varðandi niðurstöðu á rotþró.

Losun sorps verður á grenndar og gámastöðvum sveitarfélagsins.

6 lítra slökkvitæki er í geymslunni og er staðsetning merkt HSL á grunnmynd.

Allar m2 tölur á teikningu eru nettötölur nema annað sé tekið fram.

BRÚTTÓSTÆRDIR

MATSHLUTI 01: 9,8m² 24,4m²
SAMTALS: 9,8m² 24,4m²

Lóðarstærð: 5252,0m²
Nýtingarhlutfall: 0,00189

BREYTT
1) 4.10.2023 BR. EFTIR ÁTHS. BYGGINGARFULLTRÚA BRE

VERKHEITI:
Hraunið 7, Kerhraun D-svæði
Grímsnes og Grafningshreppur

EFNI TEIKNINGAR:
Aðaluppdráttur
Afstaða, grunnmynd, útlit, snið og lýsing

Landnúmer:	Landnr
Teiknað:	BRE
Yfirfarir:	BRE
Mælikvarði:	1:100/1:500
Blaðstærð:	A1
Verknúmer:	23.02
Dagsetning:	01.09.2023

ÚTGAFA:
A101-2

BJARNI RÚNAR EINARSSON kt. 1506813599

