

Grunnmynd 1:100

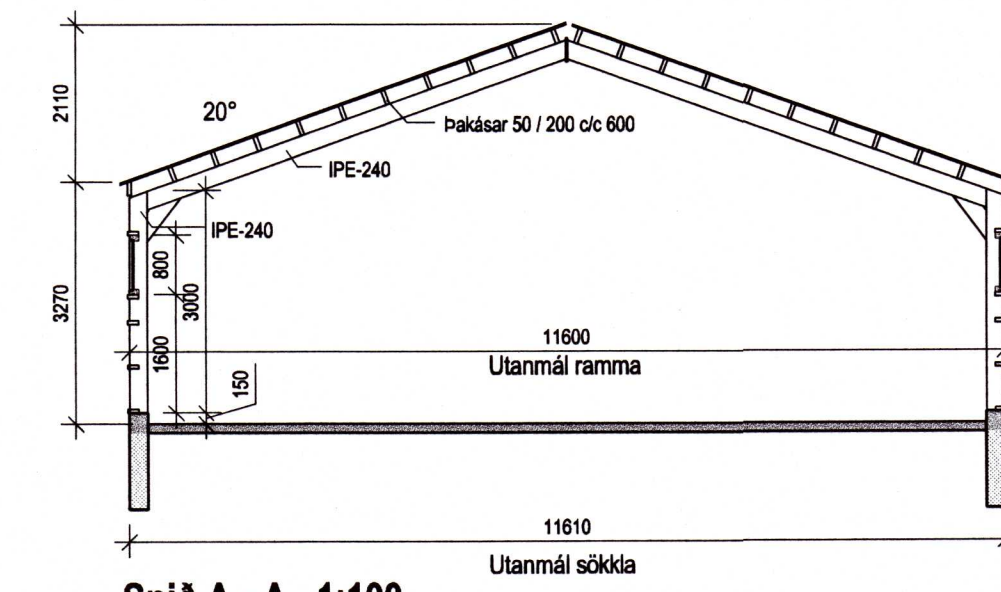

Snið A - A 1:100

Samþykkt  
6 JUNI 2006  
Hanna Björnsdóttir  
Byggingarfulltrúi uppsveita Árnæsýslu

**Stutt byggingarlýsing:**

Húsið er stálgrindarhúsi á steiptum grunni. Stálgrindina skal heitgaivanhúða eða grunnmála og yfirmála með epoxy-lakki.

Skilveggar milli hesthúss og vélagæymslu er steiptur REIM120 veggur.

Langbönd (ásar) eru úr timbri. Þak er klætt með borðviði á langbönd, þar ofan á pappi og bárujám eða litað bárustál. Veggir klæðist með 9 mm krossviði utan á langbönd, þar utan yfir pappi og bárujám eða litað bárustál. Hesthús einangrist með 100 mm steinull, innan við hana komi polplastdúkur og rakaheld klæðning í flokki 1.

Í gluggum er tvöfalt verksmiðjugler. Hurðir klæddar sléttu stáli.

Hestastiur eru "safnstiur", stíupláss 4 fermetrar á hest.

Stærð húss: 304,1 m<sup>2</sup> 1315,2 m<sup>2</sup>

Deiliskipulag af landi Goðatúns, unnið af Verkfræðistofu Suðurlands ehf 15.04.2005, gerir ráð fyrir númgóðum byggingareit fyrir hesthús og skemmu. Staðsetning hússins innan byggingarreitsins verði ákveðin í samráði við byggingarfulltrúa Bláskógabyggðar.

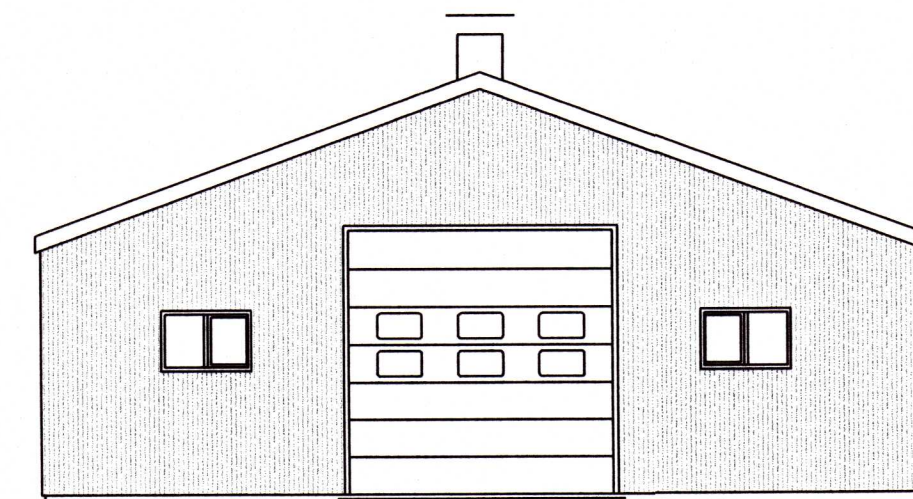

Norð-austur

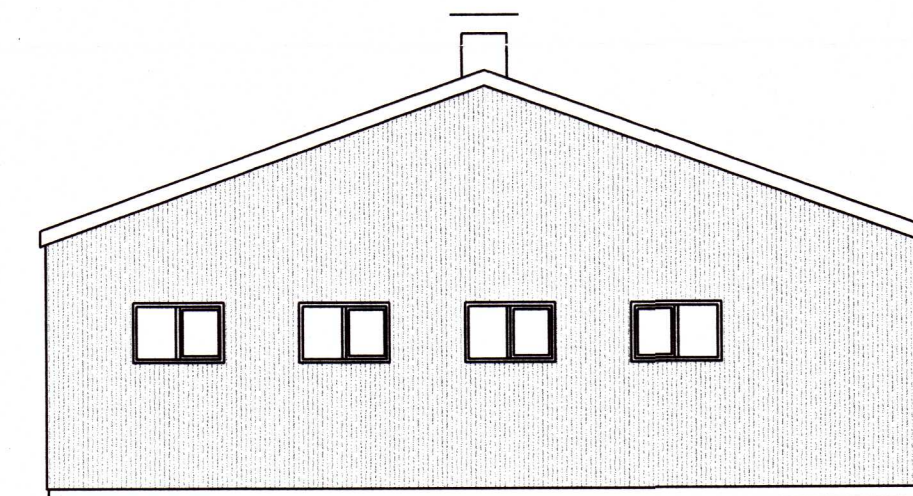

Suð-vestur

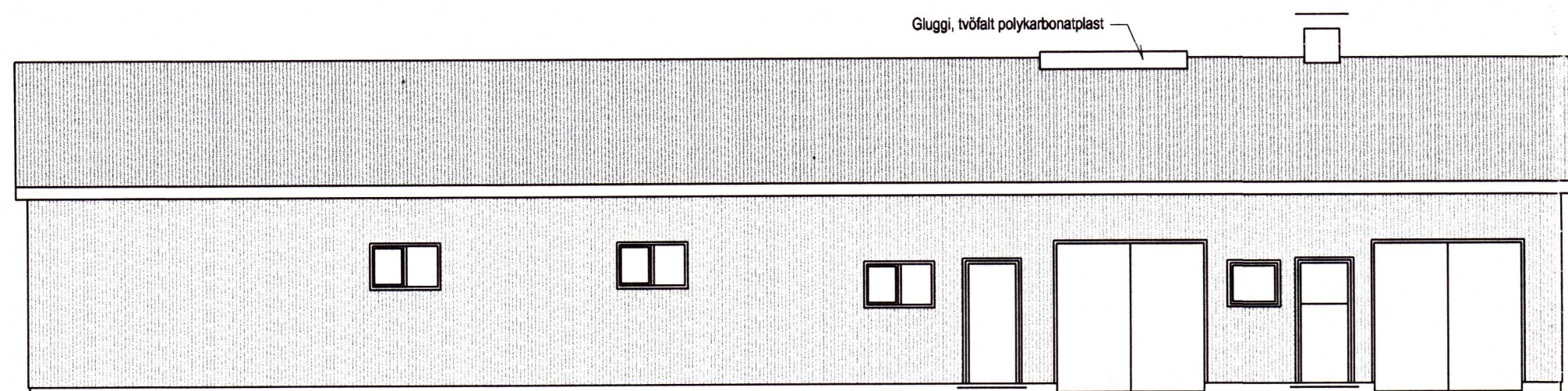

Norð-vestur

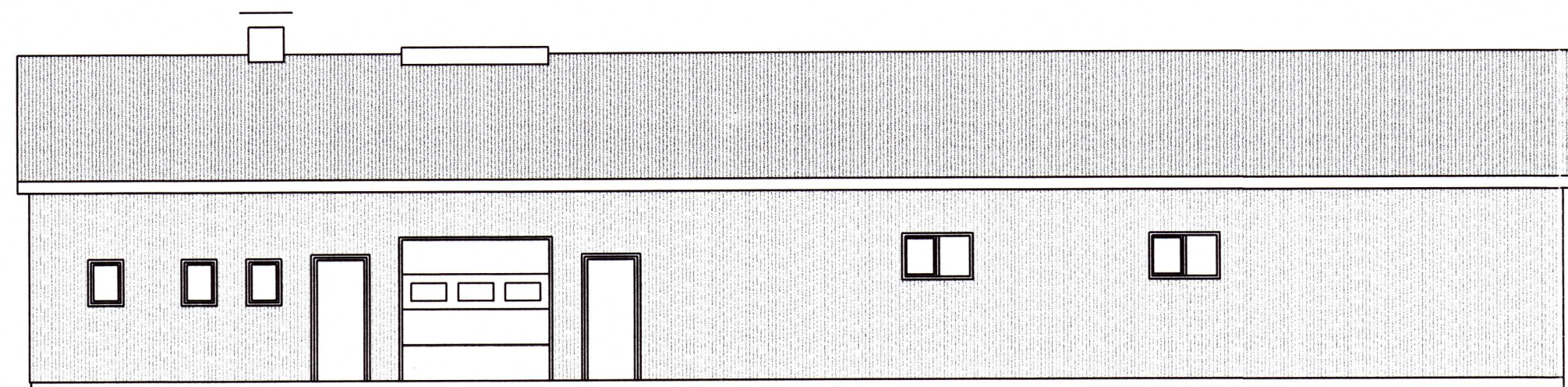

Suð-austur

BYGGINGAÞJÓNUSTA BÆNDASAMTAKA ÍSLANDS	Verk nr: 0923-82
BÆNDAHÖLLINI, HAGATORGI, REYKJAVÍK sími: 5630300	Blað nr: A-1
<b>Goðatún, Bláskógabyggð, Árn.</b>	Mkv: 1 : 100
Hesthús og vélagæymsla	Dags: 31.05.2006
Grunnmynd, snið og útlit	Breytt: -
	Hannað: MS Teiknað: MS

*Hanna Björnsdóttir*