

Austur
1 : 100

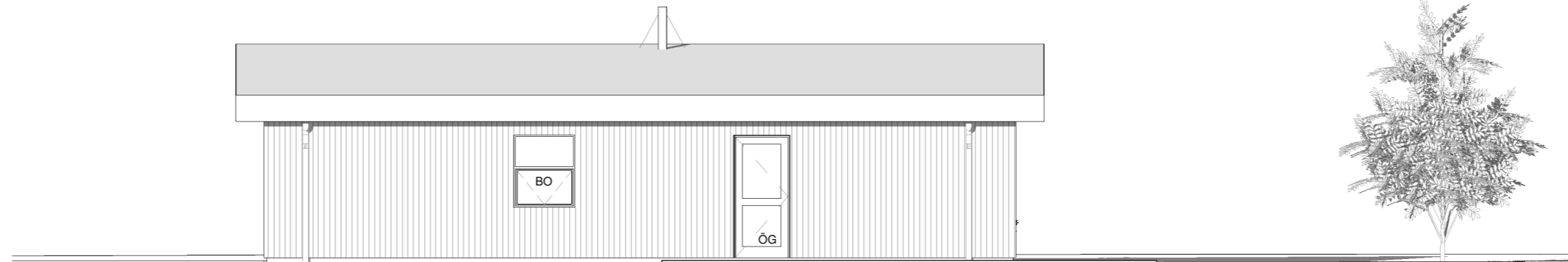

Norður
1 : 100

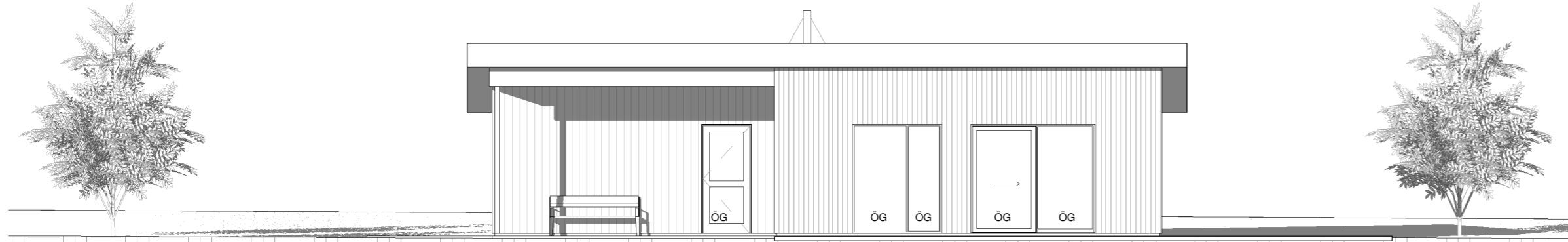

Suður
1 : 100



Vestur
1 : 100

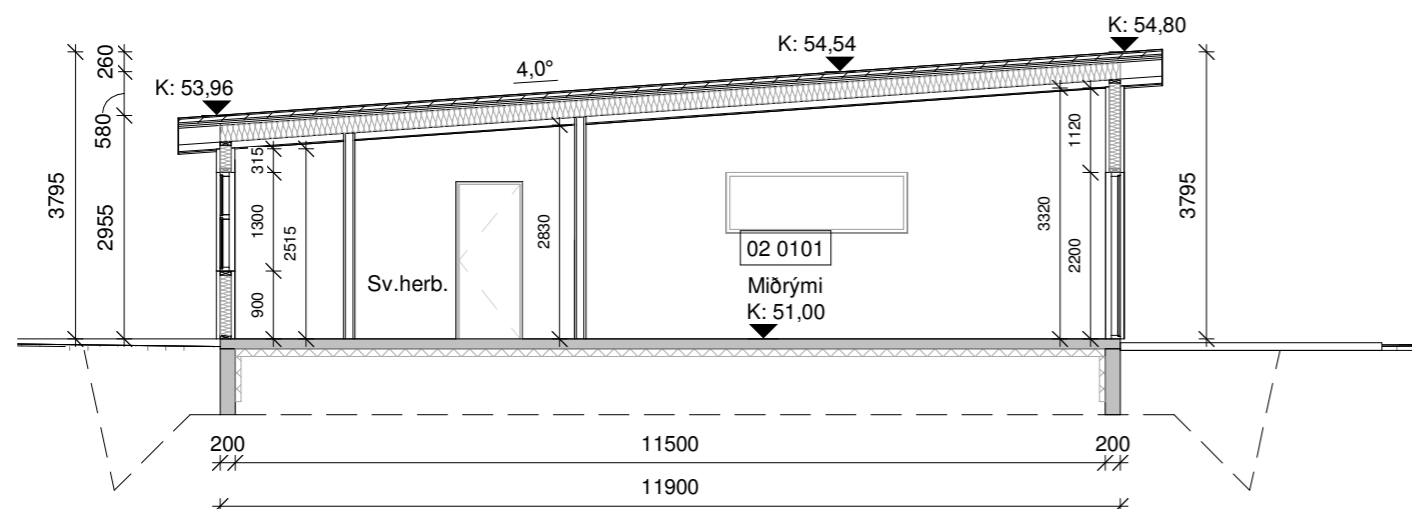

Snið A-A
1 : 100

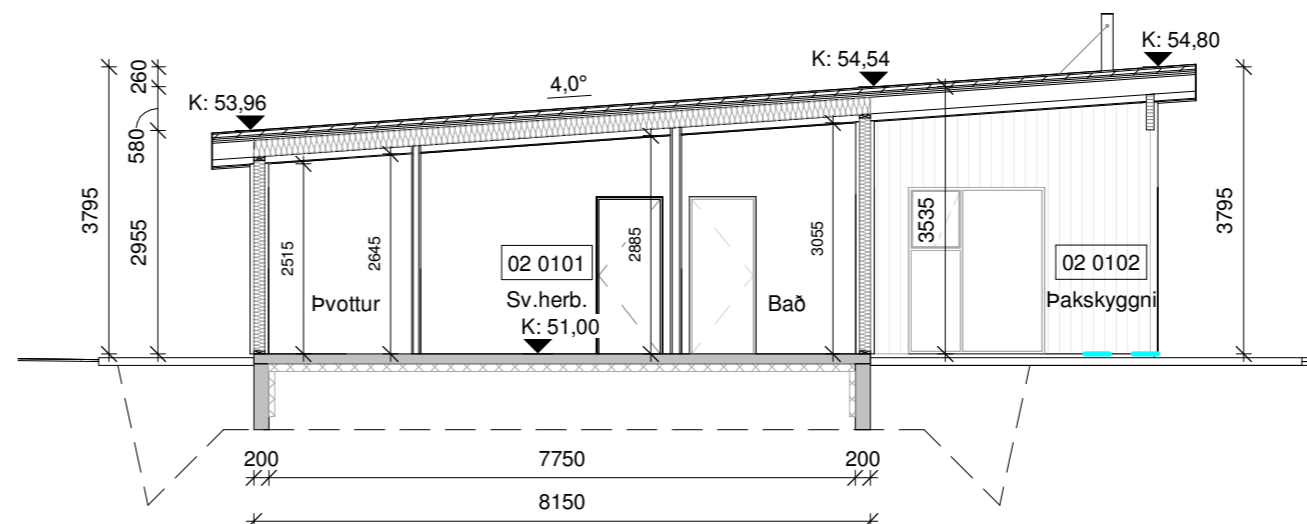

Snið B-B
1 : 100

Öll mál eru í millimetrum, nema annað sé tekið fram.

Nr.	Breyting	Dagsetning	Yfirfarid
VERKHEITI:	Kílhraunsvegur 14 804 Selfoss		TEIKNINÚMÉR: 100
VERKHLUTI:	Aðaluppdrættir Útlit/Snið		ÚTGÁFA: A1
Teiknað:	Ólafur Tage Bjarnason	Blaðstærð:	A2
Hönnuður:	Bent Larsen Fróðason kt.141177-3469	Samþykkt:	Bent Larsen
Hönnunarskipti:	Bent Larsen Fróðason kt.141177-3469	Dagsetning:	10.08.22
		Frumútgáfa:	10.08.22
		VERKNR:	22-060
		MKV:	1:100

LARSEN
HÖNNUN OG RÁÐGJÖF

Bent Larsen Fróðason
Byggingafræðingur B.Sc
Sími 844-7699
tölvupóstur: bent@larsenhr.is

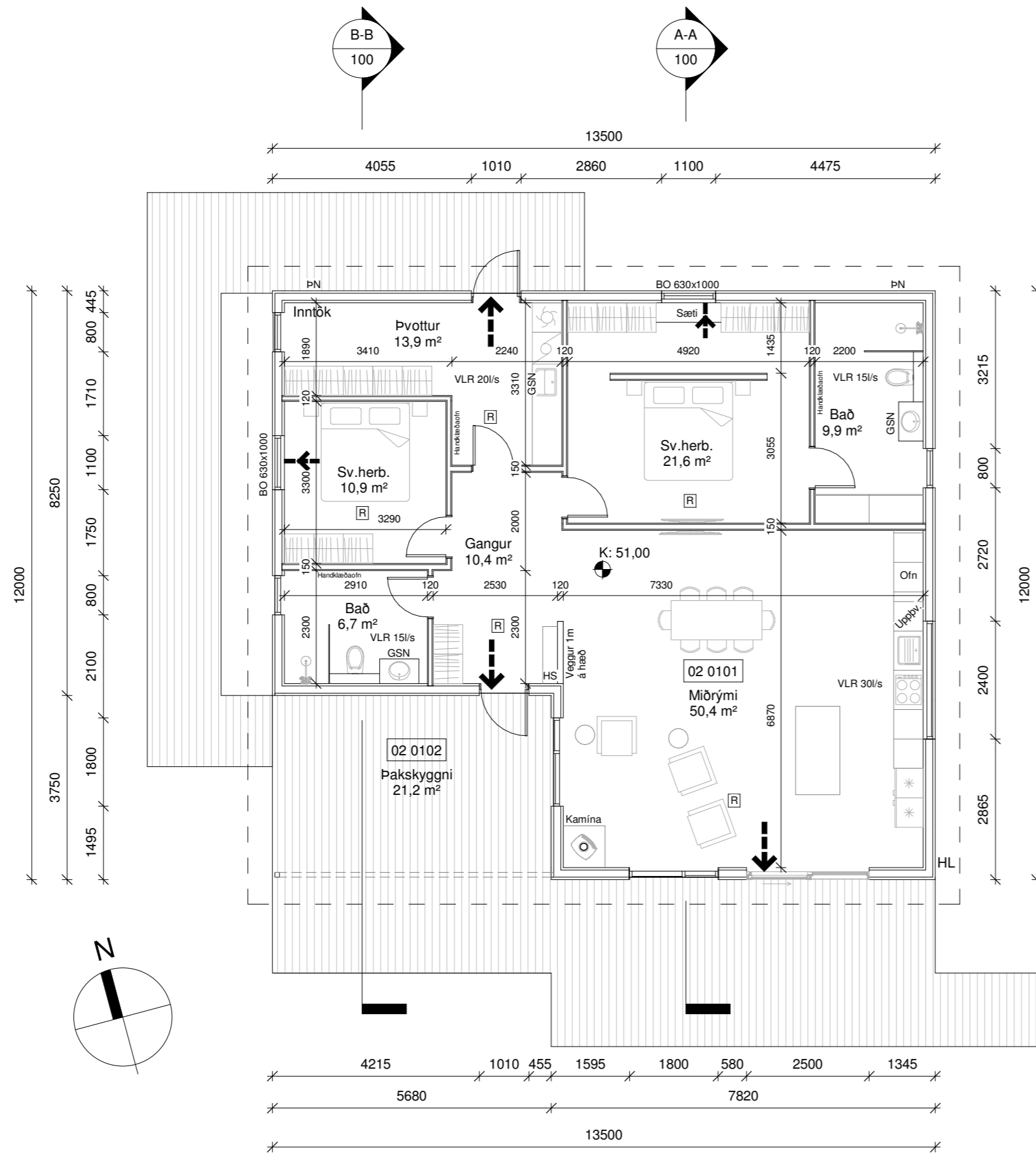

Grunnmynd
1 : 100

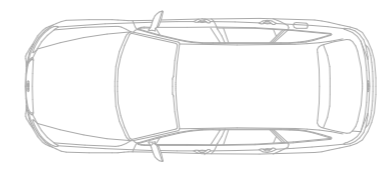

Skýringar.

- ←-- Útgangur
- ← Rýmingarleið
- [R] Reykskynjari
- LR Loftræsting
- VLR Vélræn loftræsting
- HS Handslökkvitæki
- GN Niðurfall
- GSN Gegnumstreymisniðurfall
- BO Björgunarop
- HL Hleðslustöð rafbíla
- K: 00,00 Kóti
- Inntök/tæknir. Inntök fyrir hitaveitu, vatnsveitu, rafmagn og síma
- ÖG Öryggisgler
- PN Þakniðurfall
- R Rotþró/hreinsivirki
- REI / EI Brunamótstaða veggja / hurða
- - - Byggingareitur
- Bindandi byggingarlína
- Lóðarmörk

Tákn eiga ekki endilega við þessa teikningu

Öll mál eru í millimetrum, nema annað sé tekið fram.

Nr.	Breyting	Dagsetning	Yfirfarið
VERKHEITI:	Kílhraunsvegur 14 804 Selfoss		TEIKNINÚMÉR: 101
VERKHLUTI:	Aðaluppdrættir Grunnmynd		ÚTGÁFA: A1
Teiknað:	Ólafur Tage Bjarnason	Bláðstærð:	A2
Hönnuður:	Bent Larsen Fróðason kt.141177-3469	Samþykkt:	Bent Larsen 10.08.22
Hönnunarstjóri:	Bent Larsen Fróðason kt.141177-3469	Samþykkt:	Bent Larsen 10.08.22
VERKNR:	22-060	MKV:	1:100

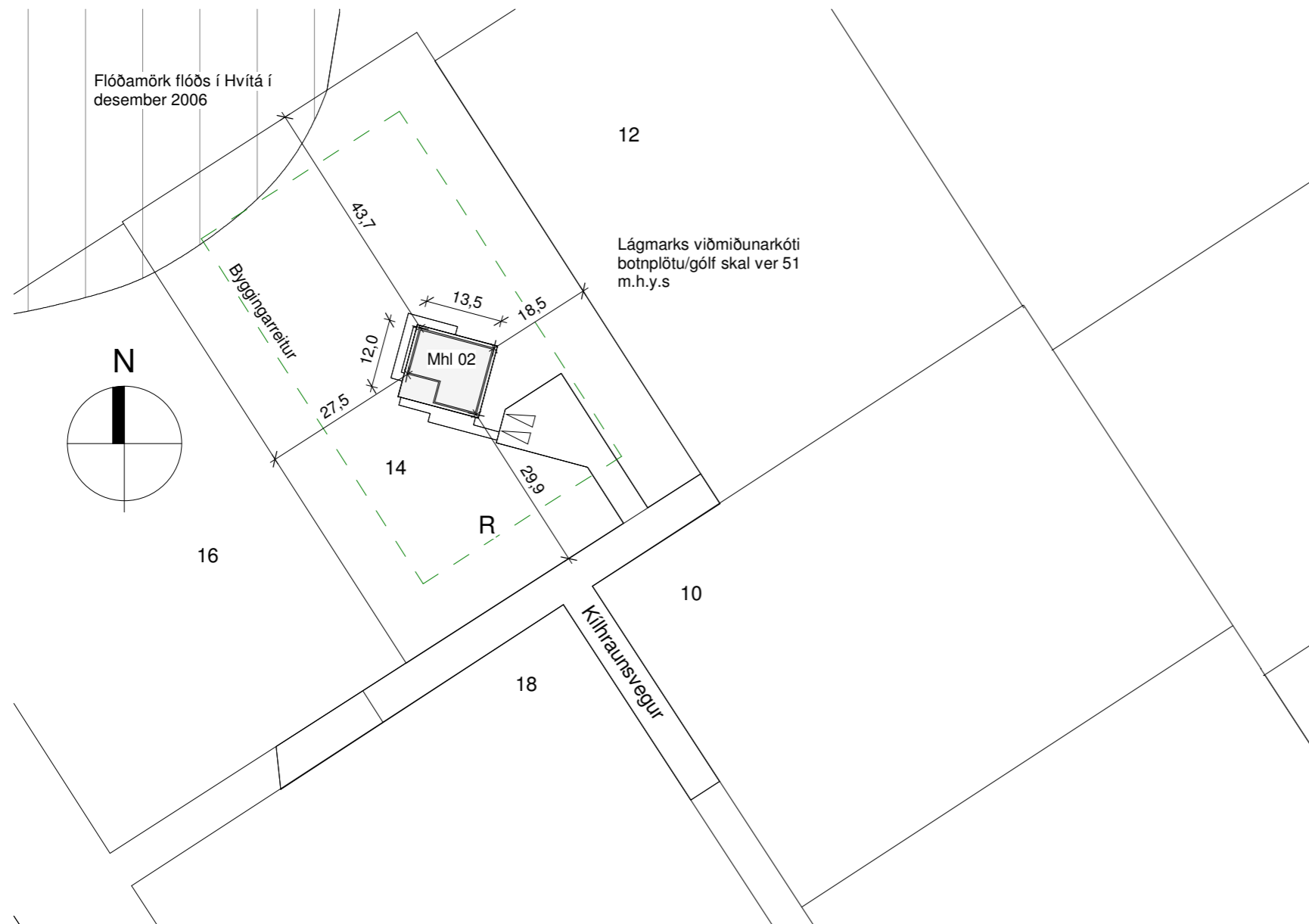

Afstöðumynd
1 : 1000

Byggingarlýsing:

Um er að ræða frístundahús á einni hæð á lóðinni Kilhraunsvegur 14, 804 Selfoss. Stærð lóðar er 5.600 m². Nýtingarhlutfall er 0,025 Lnr. L214270.

Almenn efni og gerð:

Sökkjar eru staðsteyptir og einangraðir að innan með 75mm plasteinangrun. Gólfplata er staðsteypt, einangruð 100mm plasteinangrun og með ísteyptum gólfhita. Útveggir eru gerðir úr timbri. Utan á timburgrind kemur 9 mm krossviður. Utan á útveggjagrind kemur loftræst báruáklæðning grá að lit sem er brotin upp með standandi timburklæðning í innskotum. Loftræst bíl undir klæðningu skal að lágmarki vera 20mm til að tryggja næga loftun og hindra rakasöfnun. Setja skal músanet að neðan allan úthringinn. Einangrun útveggja er 150 mm steinull. Að innan kemur rakavarnalag, raflagnagrind og klæðning í flokki 2. Pak er einhalla timburpak með 4° halla. Timbursperrur eru 45x245mm, ofan á sperrur kemur 25 mm borðaklæðning, þakpappi, 22x45mm undirlehta, 45x75mm yfirlehta og þakjárn. Pak er einangrað með 220mm þakull. Undir sperrur kemur rakavarnalag, 2x raflagnagrind og loftaklæðning í flokki 2. Loftbil skal aldrei vera minna en 25 mm yfir allri einangrun og skal loftunarp inn og út úr hverju loftbili vera minnst 1.000 mm² fyrir hvern m² þakflatar. Gluggar og hurðir eru úr ál/timbri hvítir að lit, gler í gluggum er tvöfalt K-einangrunargler. Tvöfalt samlímt öryggisgler er í gólfsíðum gluggum/hurðum, sem og öllum gluggum/hurðum sem eru allt að 600mm frá gólf.

Allar úthurðir (hurðaflekar) eru 900 mm að breidd. Allar innihurðir (hurðaflekar) eru 800 mm að breidd.

Innveggir:

Létir innveggir eru byggðir úr timbur eða blikkstodum, einangraðir með 50mm einangrun og síðan klæddir með 2x13mm gipsi beggja vegna. Allir innveggir skulu standast hjóðkröfur að lágmarki í flokk C samkvæmt ÍST 45:2016.

Annar burður:

Burðarveggir eru byggðir úr 95 mm timburstöðum. Uppbygging samkvæmt burðarþolshönnun. Bitar og sulur eru samkvæmt burðarþolshönnun.

Brunamál:

Húsið er í notkunarflokki 3. Í húsinu skulu vera handsökkvitæki af viðurkenndri gerð. Við val og staðsetningu á handsökkvitækjum má leita ráðgjafar hjá slökkviliðsstjóra og hafa ber hljóðsón af leiðbeiningum og reglum Mannvirkjastofnunar. Handsökkvitæki skulu vera í samræmi við ÍST-EN3. Reykskynjarar skulu vera minnst 1 stk fyrir 80m² skv. reglugerð. Hönnun gerir ráð fyrir fjölda samkvæmt grunnmynd. Björgunarop eru úr hverju svefnherbergi. Flóttaleiðir úr húsinu má sjá á grunnmynd og í skýringum að neðan. Frágangur eldstæðis skal samræmast leiðbeiningum frá mannvirkjastofnun. Grein 9.6.5 112/2012. Reykháfur skal gerður í samræmi við ÍST EN 1443, ÍST EN 15287-1 eða ÍST EN 15287-2. Þversnið reykops skal ákvarða eftir ÍST EN 13384-1, 13384-2 og 13384-3. Fara skal eftir leiðbeiningablaði 192.BR1 í byggingareglugerð 441-1998.

Lagnir:

Frárennslislagir eru lagðar í jörðu og undir botnplötu og tengjast rotþró/hreinsivirkri. Neysluvatnslagnir eru lagðar undir botnplötu, í botnplötu og í vegg (rör í rör). Gólfhiti er lagður í botnplötu. Gólfniðurfóll verða í öllum votrymum, sjá grunnmynd. Gera skal ráð fyrir tengibúnaði fyrir hleðslu rafbíla skv. gr.6.7.1 í byggingareglugerð með áorðnum breytingum. Öll rými eru ýmist loftræst um opnanleg fög, hurðir eða með vélrænni víftu, sjá nánar á grunnmynd. Kröfur skv. byggingarreglugerð 112/2012, grein 10.2.5. Útsog úr eldhúsi íbúðar: 30 l/s. Útsog úr baðherbergi íbúðar: 15 l/s. Útsog úr minni snyrtingu: 10 l/s. Útsog úr þvottaherbergi íbúðar: 20 l/s.

Lóð og umhverfi:

Frágangur lóðar skal gerður í samráði við lóðarhafa aðliggjandi lóða. 2 bílastæði eru á bílplani. Sorpgámur er staðsettur í Brautarholti samkvæmt skipulagi. Aðkenni um staðsetningu frístundahúss sem gefa má upp til neyðarlínu skal vera utandyra á útvegg.

Annad:

Úppfylltar eru kröfur varðandi kólnunartölur og einangrun einstakra byggingarhluta U-gildi:

Byggingarhlutur	ÚTREIKN.TÖLUR	KRÖFUR
	W/m ² K	
Útveggir	0,27 (150 mm steinull)	0,30
Pak	0,16 (220 mm þakull)	0,20
Gólf	0,25 (100 mm plasteinangrun)	0,30
Gluggar (k-gler)	2,00 (Tvöfalt k-gler)	2,00
Hurðir	1,7	3,00

Skráningartafla: Kilhraunsvegur 14, Skeiða- og Gnúpverjahreppur				Skrásetjari: Ólafur Tage Bjarnason														
Landeignanúmer: L214270				Kennitala: 150482-3489														
Matshlutanúmer: 02				Dags.: 30.06.22														
Útgáfa: 5.00																		
Uppskipting og lýsing				Stærðir														
D0	D1	D2	D3	D4	D5	D5M	D6	D7	D8	D9	D10a	D10b	D11	D12	D13	D14	D15	
Lokun	Rými hæð-röð	Notkun texti	Hélu-flokkun	Eignarhald	Botnflötur m ²	Milliflötur m ²	Stigar m ²	Op m ²	Bröttflötur m ²	Bröttflötur sh < 1,8	Salarhæð min	Salarhæð max	Brött rúmmál m ³	Nettflötur m ²	Birt flatarmál m ²	Reiknitala skiptarúmmáls	Skiptarúmmál m ³	
		Matshluti Botn			140,7	0,0	0,0	0,0	140,7	0,0			496,8	123,8	140,7		412,254	
A	01	1. Hæð Frístundahús	N	0101	140,7	0,0	0,0	0,0	140,7	0,0	2,96	3,80	468,7	123,8	140,7	3,33	412,254	
	0101				140,7				140,7				468,7	123,8	140,7		412,254	
Athugasemdir																		
Sameignir summa																		
Eignarhald	Notkun texti	Y-eignarhald	Notkun texti	Reikni-regla	Eignarhlutur													
				Skiptarúmmál														
Eignarhald	Notkun texti	Birt flatarmál m ²	Séreign m ³ án sameignar	Séreign og sameign m ³														
0101	Frístundahús	140,7	412,254	412,254														
	Alls	140,7	412,254	412,254														

Skráningartafla mhl 02

Öll mál eru í millimetrum, nema annað sé tekið fram.

Nr.	Breyting	Dagsetning	Yfirfarid
VERKHEITI:	Kilhraunsvegur 14 804 Selfoss		TEIKNINÚMÉR: 102
VERKHLUTI:	Aðaluppdrættir Afstöðumynd og skráningartafla		ÚTGÁFA: A1
Teiknað: Ólafur Tage Bjarnason			Blaðstærð: A2
Hönnuður: Bent Larsen Fróðason kt.141177-3469	Samþykkt: <i>Bent Larsen</i>	Dagsetning: 10.08.22	
Hönnunarstjóri: Bent Larsen Fróðason kt.141177-3469	Samþykkt: <i>Bent Larsen</i>	Frumútgáfa: 10.08.22	
LARSEN HÖNNUN OG RÁÐGJÖF			VERKNR: 22-060
Bent Larsen Fróðason Byggingafræðingur B.Sc Sími 844-7699 tölvupóstur: bent@larsenr.is			MKV: 1:100

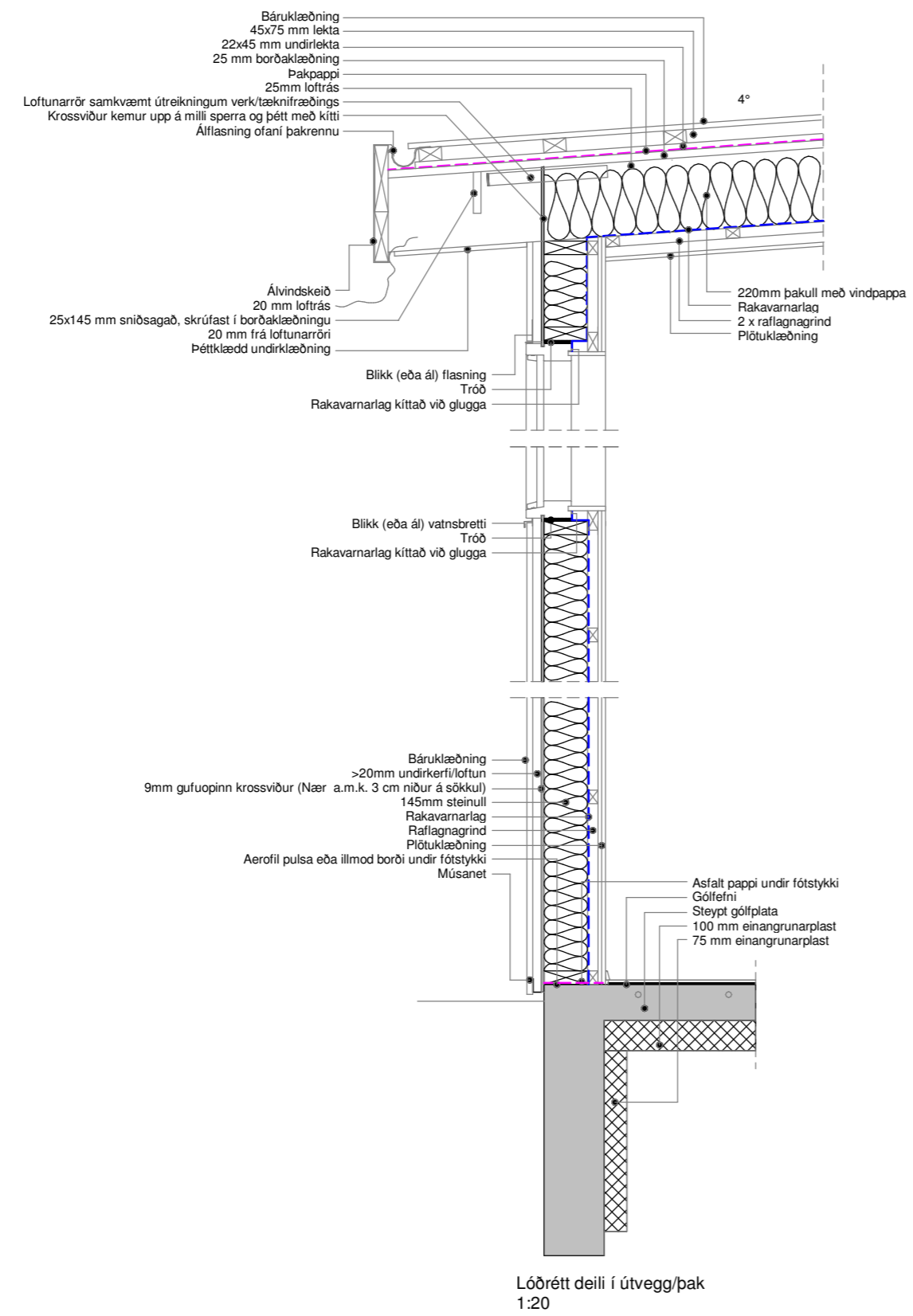

Lóðrétt deili í útvegg/þak
1:20

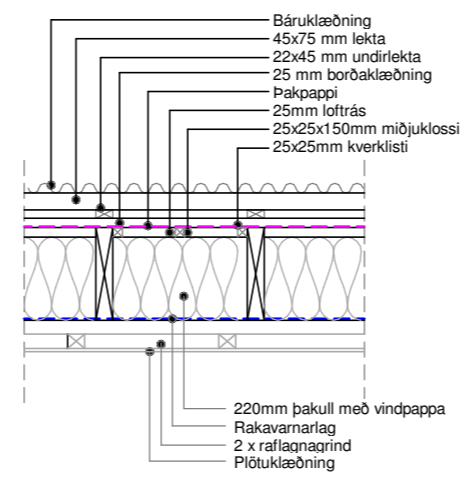

Lóðrétt deili í upptekið þak
1:20

Öll mál eru í millimetrum, nema annað sé tekið fram.

Nr.	Breyting	Dagsetning	Yfirfarid
-----	----------	------------	-----------

VERKHEITI:	Kílhraunsvegur 14 804 Selfoss	TEIKNINÚMÉR:	103
------------	----------------------------------	--------------	-----

VERKHLUTI:	Aðaluppdrættir Deili	ÚTGÁFA:	A1
------------	-------------------------	---------	----

Teiknað:	Ólafur Tage Bjarnason	Bláðstærð:	A2
----------	-----------------------	------------	----

Hönnuður:	Bent Larsen Fróðason kt.141177-3469	Samþykkt:	Bent Larsen	Dagsetning:	04.07.22
-----------	-------------------------------------	-----------	-------------	-------------	----------

Hönnunarstjóri:	Bent Larsen Fróðason kt.141177-3469	Samþykkt:	Bent Larsen	Frumútgáfa:	04.07.22
-----------------	-------------------------------------	-----------	-------------	-------------	----------

LARSEN HÖNNUN OG RÁÐGJÖF	Bent Larsen Fróðason Byggingafræðingur B.Sc Sími 844-7699 tölvupóstur: bent@larsenhr.is	VERKNR:	22-060	MKV:	1:20
------------------------------------	--	---------	--------	------	------

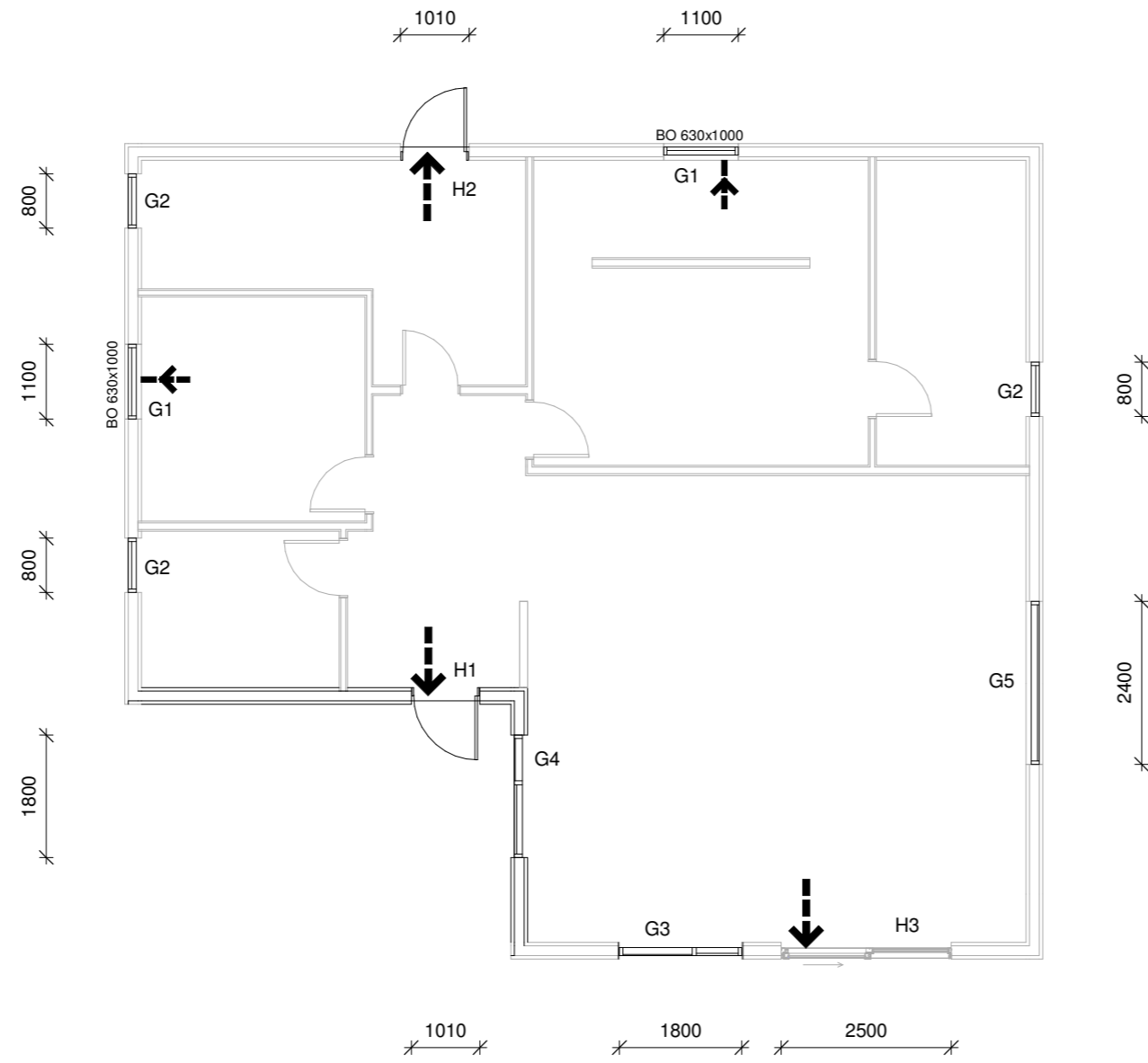

Grunnmynd Gluggar og hurðir
1 : 100

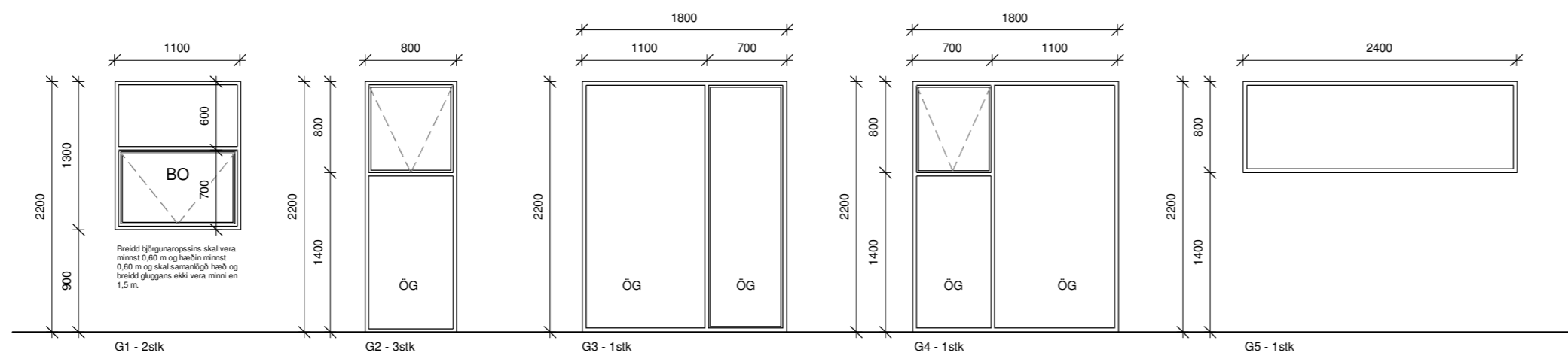

Gluggar
1 : 50

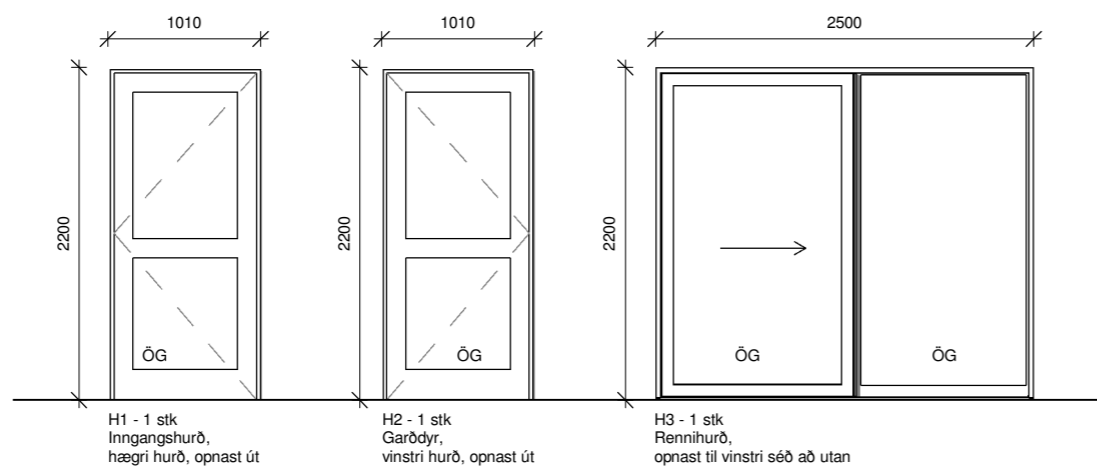

Hurðir
1 : 50

ATH
Ef valdar eru hurðir með flötum þröskulti
skal minnka hæð hurðar um 3 cm.

Öll mál eru í millimetrum, nema annað sé tekið fram.

Nr.	Breyting	Dagsetning	Yfirfarid
VERKHEITI:	Kílhraunsvetur 14 804 Selfoss		TEIKNINÚMÉR: 300
VERKHLUTI:	Aðaluppdrættir Gluggar og hurðir		ÚTGÁFA: A1
Teiknað:	Ólafur Tage Bjarnason	Bláðstærð:	A2
Hönnuður:	Bent Larsen Fróðason kt.141177-3469	Samþykkt:	Bent Larsen
Hönnunarskipti:	Bent Larsen Fróðason kt.141177-3469	Samþykkt:	Bent Larsen
VERKNR:	22-060	Dagsetning:	08.08.22
MKV:	1:50 1:100	Frumútgáfa:	08.08.22

LARSEN
HÖNNUN OG RÁÐGJÖF

Bent Larsen Fróðason
Byggingafræðingur B.Sc
Sími 844-7699
tölvupóstur: bent@larsenhr.is