

GRUNNMYND  
Mkv. 1:100

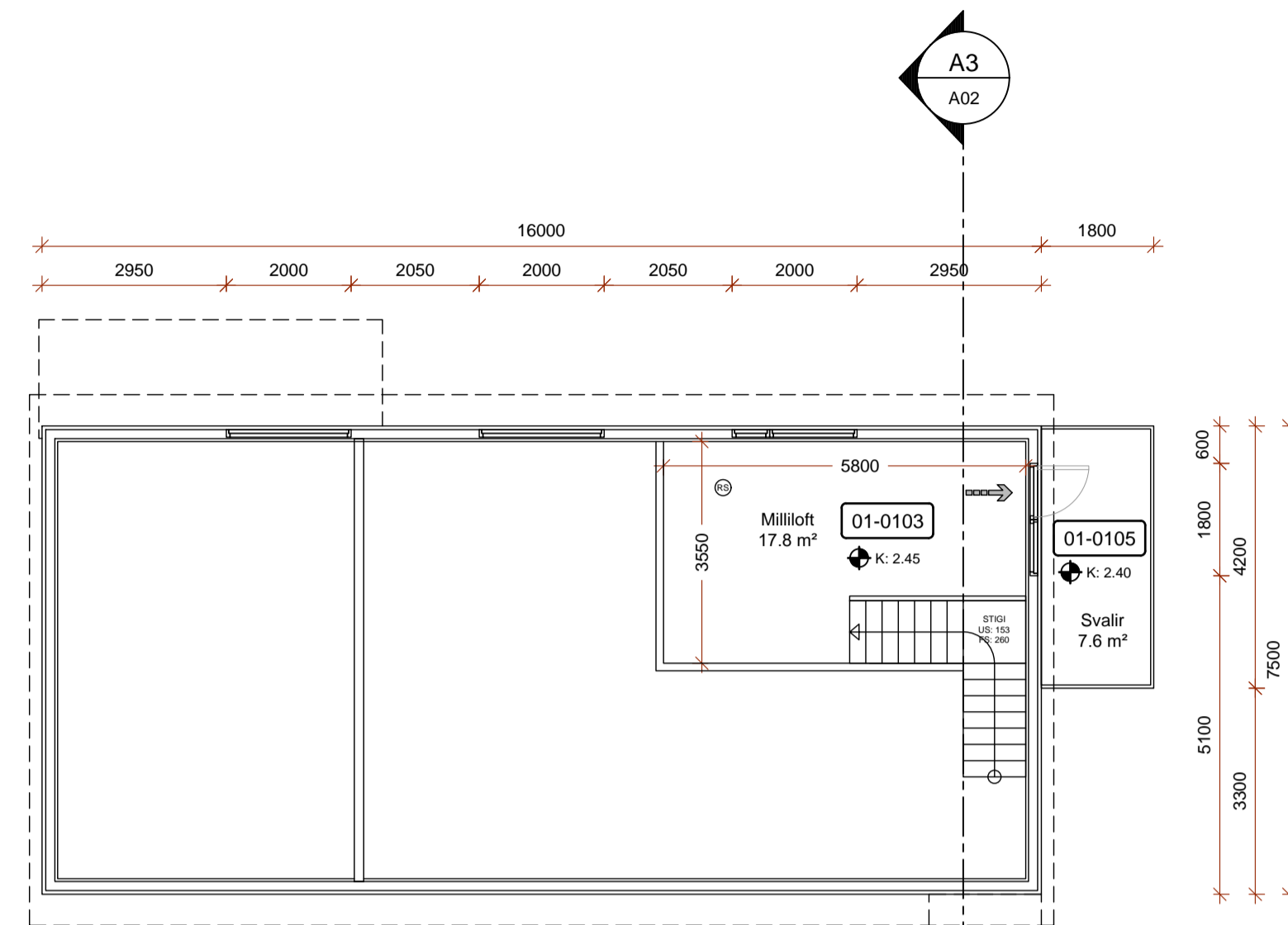
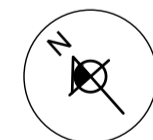

GRUNNMYND - MILLILOFT  
Mkv. 1:100

**SKÝRINGAR:**

Málsetningar á afstöðumynd eru í metrum. Aðrar málsetningar eru í mm. Hæðarkótar eru í metrum og miða við að gólfkóti núverandi húss sé K:0.00. Raunkóti er að lágmarki 47.5 m.y.s. Afstöðumynd, byggingarlýsing og skráningartöflu er að finna á uppdrætti A02.

- NF GÓLFNIDURFALL
- ÚS VÉLÆNT ÚTSONG
- ÖG ÖRYGGISGLER
- BO BJÖRGUNAROP
- ST SLÖKKVITÆKI
- ET ELDVARNARTEPPI
- RS REYKSKYNJARI
- RÝMINGARLEID

HÖNNUÐUR

*Sigurður U. Sigurðsson*

HÖNNUNARSTJÓRI

*Sigurður U. Sigurðsson*

ÁSHILDARVEGUR 29  
ÍBÚÐARHÚS - VIÐBYGGING

SIGURÐUR UNNAR SIGURÐSSON 290772-4279 VERKFRÆÐINGUR

ÁDALUPPDRAÐTUR - GRUNNMYNDIR

HANNAD/TEIKNAD: SUS DAGS: 20.03.2024 Mkv: 1:100 & A1

TEIKN. NR: A01

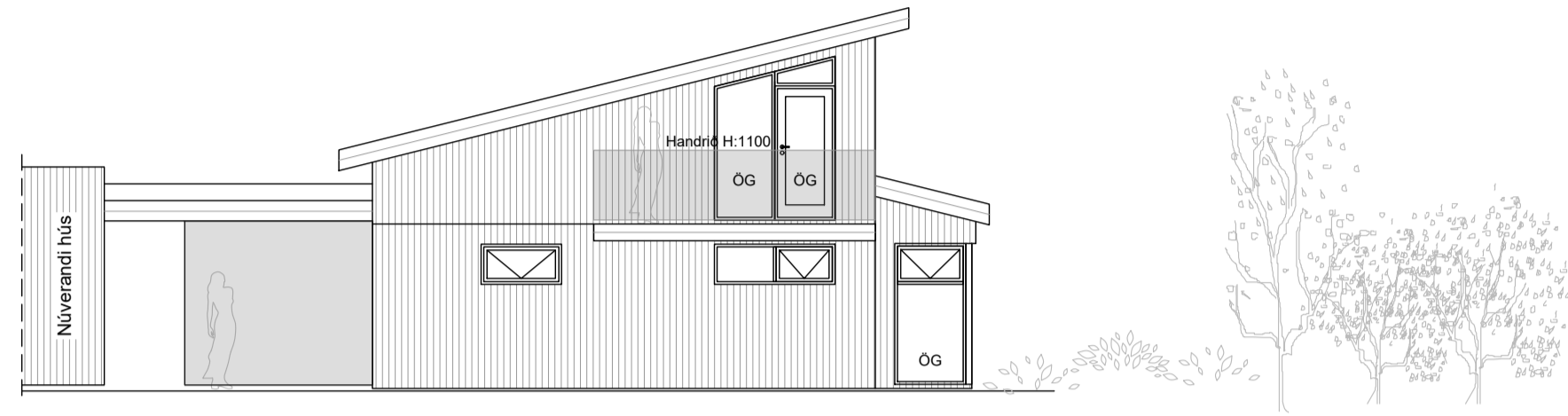

ÚTLIT SUÐAUSTUR  
Mkv. 1:100

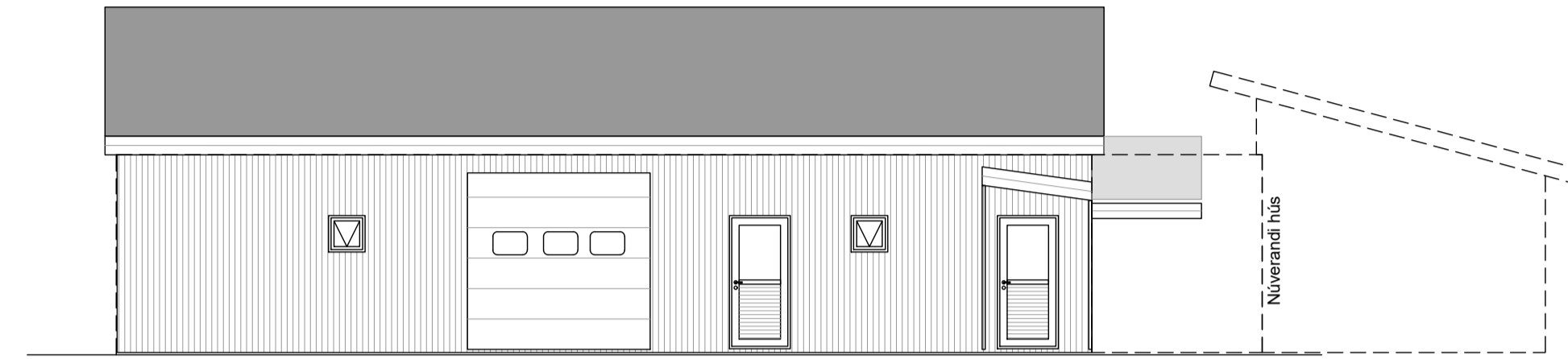

ÚTLIT SUÐVESTUR  
Mkv. 1:100

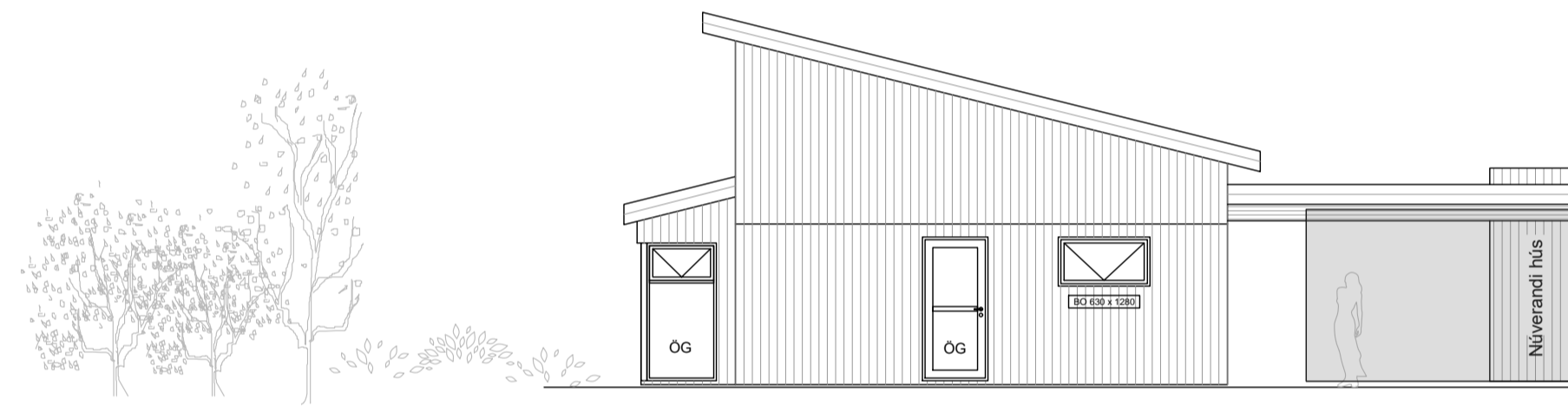

ÚTLIT NORÐVESTUR  
Mkv. 1:100

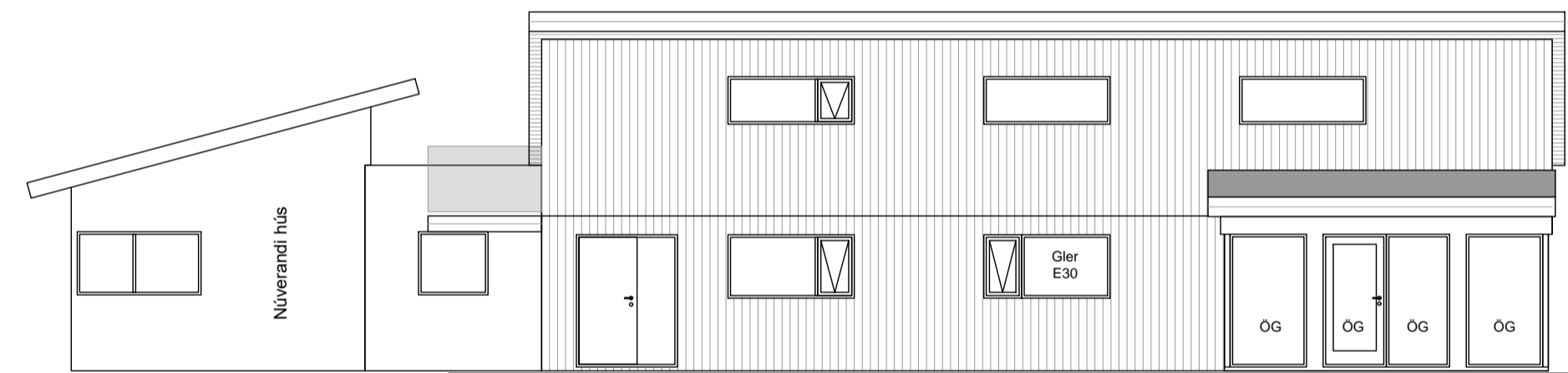

ÚTLIT NORÐAUSTUR  
Mkv. 1:100

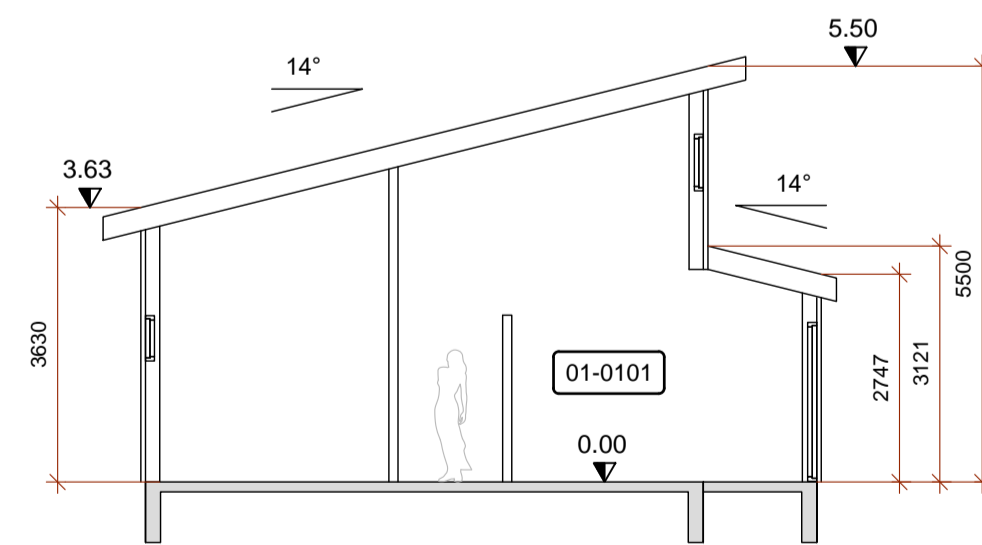

A1 SNID  
A01 Mkv. 1:100

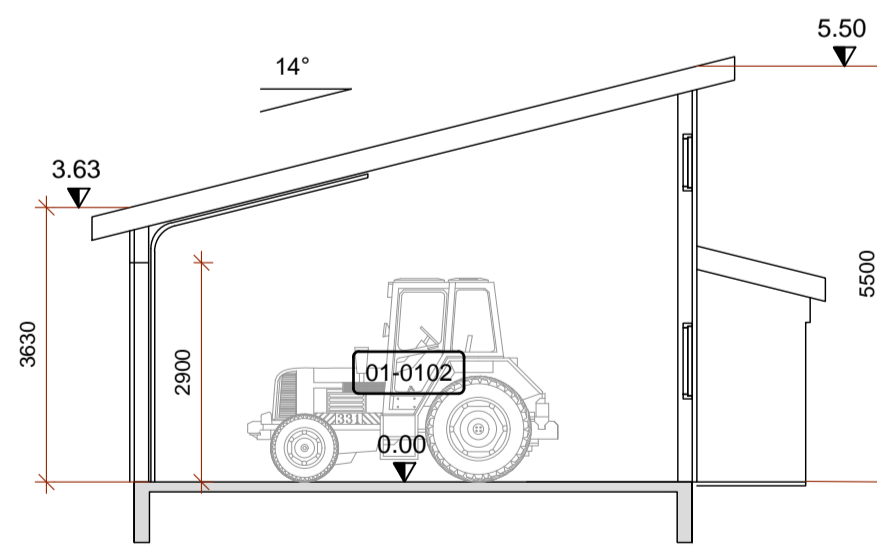

A2 SNID  
A01 Mkv. 1:100

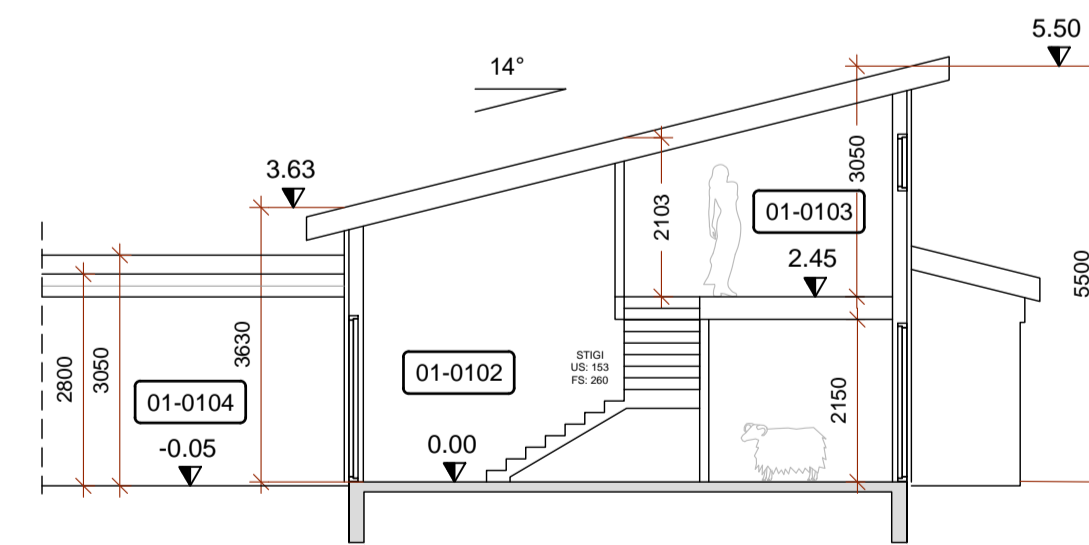

A3 SNID  
A01 Mkv. 1:100

HÖNNUÐUR

*Sigurður U. Sigurðsson*

HÖNNUNARSTJÓRI

*Sigurður U. Sigurðsson*

ÁSHILDARVEGUR 29  
ÍBÚÐARHÚS - VIÐBYGGING

SIGURÐUR UNNAR SIGURÐSSON 290772-4279 VERKFRÆÐINGUR

ÁÐALUPPDRAÐTTUR - ÚTLIT OG SNID

HANNAD/TEIKNAD: SUS DAGS: 20.03.2024 Mkv: 1:100 & A1

TEIKN. NR: A02



HÖNNUÐUR

*Sigurður U. Sigurðsson*

HÖNNUNARSTJÓRI

*Sigurður U. Sigurðsson*

ÁSHILDARVEGUR 29  
ÍBÚÐARHÚS - VIÐBYGGING

SIGURÐUR UNNAR SIGURÐSSON 290772-4279

VERKFRÆÐINGUR

ADALUPPDRAÐTUR - ÁSÝND

HANNAÐ/TEIKNAD: SUS/MAS DAGS: 20.03.2024

TEIKN. NR: A03

## SKRÁNINGARTAFLA:

Skráningartafla: Áshildarvegur 29 - Íbúðarhús					Skrásetjari: Sigurdur Unnar Sigurðsson												
Landeignanúmer: L216177					Kennitala: 290772-4279												
Matshlutanaúmer: 01					Dags: 12.4.2024												
Uppskipting og lýsing					Stærðir												
D0	D1	D2	D3	D4	D5	D5M	D6	D7	D8	D9	D10a	D10b	D11	D12	D13	D14	D15
Lokun	Rými hæð-röð	Notkun texti	Höfuð-flokkun	Eignar-hald	Botnflötur m <sup>2</sup>	Milliflötur m <sup>2</sup>	Stigar m <sup>2</sup>	Op m <sup>2</sup>	Brúttóflötur m <sup>2</sup>	Brúttóflötur sh < 1.8	Salarhæð min	Salarhæð max	Brúttó rúmmál m <sup>3</sup>	Nettóflötur m <sup>2</sup>	Birt flatarmál m <sup>2</sup>	Reiknitala skiptarúmmáls	Skiptarúmmál m <sup>3</sup>
		<b>Matshluti Botn</b>			292.7	21.7	4.6	3.2	311.2	0.0			1,190.4	256.2	311.2		935.344
	01	<b>1. Hæð</b>			292.7	21.7	4.6	3.2	311.2	0.0			1,131.9	256.2	311.2		
A	0101	<b>Íbúðarhús</b>	N	0101	212.1				212.1		2.75	5.50	763.9	166.0	212.1	3.60	597.600
A	0102	<b>Bilageymsla</b>	B	0101	80.6		4.6		80.6		3.63	5.50	368.1	72.4	80.6	4.56	330.144
A	0103	<b>Milliloft</b>	N	0101		21.7		3.2	18.5		2.10	3.05		17.8	18.5		
B	0104	<b>Tengingangur</b>	U	0101	16.2				16.2								
C	0105	<b>Svalir</b>	S	0101	7.6				7.6								7.600
<b>Athugasemdir</b>																	
<b>Sameignir summa</b>																	
		hald	texti	eignarhald	texti	regla	Eignarhlutur										
							Skiptarúmmál m <sup>3</sup> samnegn m <sup>3</sup>										
		hald	texti	m <sup>2</sup>			m <sup>3</sup> samnegn m <sup>3</sup>										
	0101	<b>Íbúðarhús</b>	311.2	935.344	935.344												
		<b>Alls</b>	<b>311.2</b>	<b>935.344</b>	<b>935.344</b>												
		<b>Botnplata</b>	<b>Hjúpflötir</b>		bar af:		bar af:										
		Lóð m <sup>2</sup>	Botnplata m <sup>2</sup>	Botnplata m <sup>2</sup>	Útveggir m <sup>2</sup>	Glugga- og dyraop m <sup>2</sup>	Þak m <sup>2</sup>	Þakgluggar og þakop m <sup>2</sup>	Efsti hæðarkóti	Ummál ofanjarðar							
<b>Matshluti</b>	10000	58.5	292.7	437.4	77.3	298.3	4.5	5.5	134.2								
		<b>Yfirlit</b>	<b>D5 Botnflötur m<sup>2</sup></b>	<b>D5M milliflötur m<sup>2</sup></b>	<b>D7 op m<sup>2</sup></b>	<b>D8 Brúttóflötur m<sup>2</sup> með V og F</b>	<b>D9 Brúttóflötur undir 1,8 m með V og F</b>	<b>D11 Brúttórúmmál m<sup>3</sup></b>	<b>D12 Nettóflötur m<sup>2</sup></b>	<b>D13 birt flatarmál m<sup>2</sup></b>							
	A rými	292.7	21.7	3.2	311.2			1,131.9	256.2	311.2							
	Svalir A lokun																
	B rými	16.2			16.2												
	C rými	7.6															
	Fylgirympi (F)																
	Afgangsrými (V)							58.5									
	Botnplata																
	Samtals:	<b>316.5</b>	<b>21.7</b>	<b>3.2</b>	<b>327.4</b>	<b>0.0</b>	<b>1,190.4</b>	<b>256.2</b>	<b>311.2</b>								
	Flatarmál nýtingarhlutfalls er A rými + B rými, undanskilið er brúttóflatarmál rýma með salarhæð lægri en 1,8 m, samkvæmt skipulagsreglugerð 2013 (breyting var gerð 2016). Notkun rýma hefur ekki áhrif á útreikning nýtingarhlutfalls.																
	Flatarmál til útreiknings nýtingarhlutfalls											<b>327.4</b>	<b>10,000.0</b>	<b>0.03</b>			

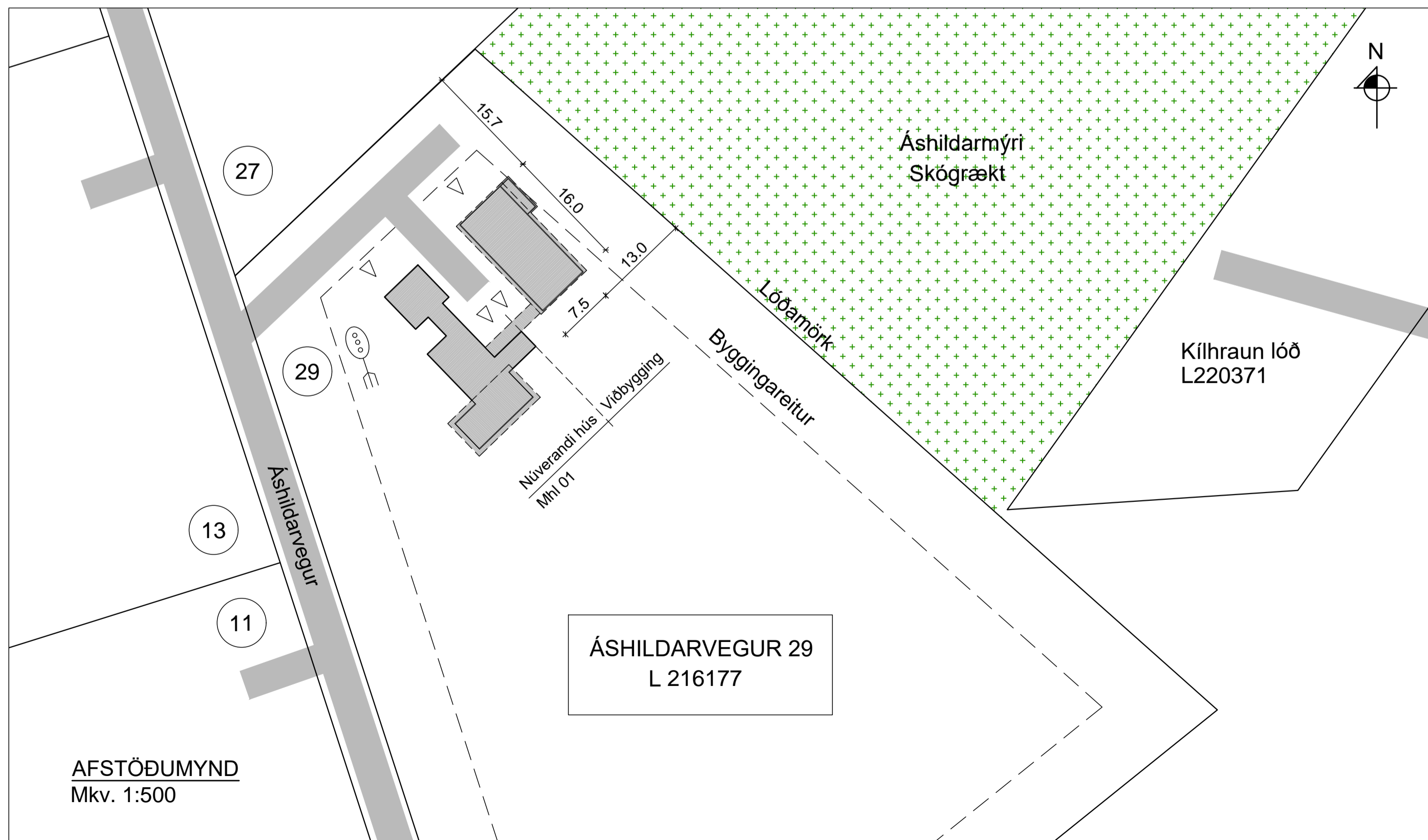

## BYGGINGARLÝSING:

Hér er um að ræða viðbyggingu við íbúðarhús við Áshildarvegur 29 í Skeiða- og Gnúpverjahreppi. Jafnframt eru hér færðar inn breytingar á húsinu sem orðið hafa á byggingartíma þess.

Matshluti 01 Landeignanúmer L216177

Grunnflötur húss fyrir stækun 164.8 m<sup>2</sup>  
 Grunnflötur viðbyggingar 127.9 m<sup>2</sup>  
 Grunnflötur húss eftir stækun 292.7 m<sup>2</sup>  
 Birt flatarmál 311.2 m<sup>2</sup>

Stærð lóðar 10000 m<sup>2</sup> Nýtingarhlutfall 0.03

Í gildi er deiliskipulag fyrir svæðið sem var samþykkt í sveitarstjórn 14.11.2016 og breyting, samþykkt 15.5.2019. Aðkoma að svæðinu er af Skeiða- og Hrunamannavegi (30). Á lóðinni er heimilt að byggja 350 m<sup>2</sup> íbúðarhús auk annars. Mænishæð húsa með einhalla þak allt að 5.5 m. Vegna flóðahættu í Hvítá er lágmarksgólfkoti 47.5 m.y.s.

## NÚVERANDI HÚS

Fyrir liggja aðaluppdrættir núverandi húss, dagsettir 7. júní 2007, hönnuðir Emil Þór Guðmundsson. Grunnflötur samkvæmt skráningartöflu 187.6 m<sup>2</sup>.

Breytingar eru þær helstar að fallið er frá því að byggja 23 m<sup>2</sup> bílageymslu við norðvesturhorn hússins. Aðrar breytingar eru minniháttar og snúa að innra skipulagi og gluggasetningu því tengdu.

## VIÐBYGGING

Í viðbyggingu er komið fyrir gestaherbergi og bílageymslu með millilofti auk geymslu og þvottahúss. Viðbyggingin tengist núverandi húsi með yfirbyggðum tengingangi. Innbyrðis tenging á milli íbúðarherbergis, eldunaraðstöðu og baðherbergis er til staðar í hverjum húshluta í samræmi við ákvæði 6.7.1 í byggingareglugerð.

UNDIRSTÖÐUR OG GÓLFPLATA eru úr járnþentri steinsteypu.

BURÐARVIÐIR hússins eru úr styrkleikaflokkuðu timbri. Veggjagrindur eru 45/145. Þak er byggt upp úr sperrum úr timbri 45/245 sem hvíla á útveggjum og þakbitum úr límtré. Milliloft byggt upp á sama hátt.

## LOFTRÆSTING KLÆÐNINGA OG ÞÉTTLEIKI:

Útloftun þaks verður meiri en lágmark byggingareglugerðar 1000 mm<sup>2</sup>/m<sup>2</sup> þaks, útfært með loftun úr þakkanti. Útveggjaklæðningar verða loftræstar með minnst 25mm loftbili innan við ystu klæðningu. Rakasperra komi innan við einangrun þaks og útveggja. Þéttleiki rakasperra ekki lakari en ákvæði byggingareglugerðar (13.5.1).

UTANHÚSS KLÆÐNINGAR: Veggir verða klæddir með standandi áborinni timburklæðningu. Þak verður klætt með þakdúk með lágrí rakamótstöðu og bárujarni á lektum.

GLUGGAR og HURÐAR eru úr timbri með tvöföldu einangrunargleri. Í gólfisíðum opum verður öryggisgler.

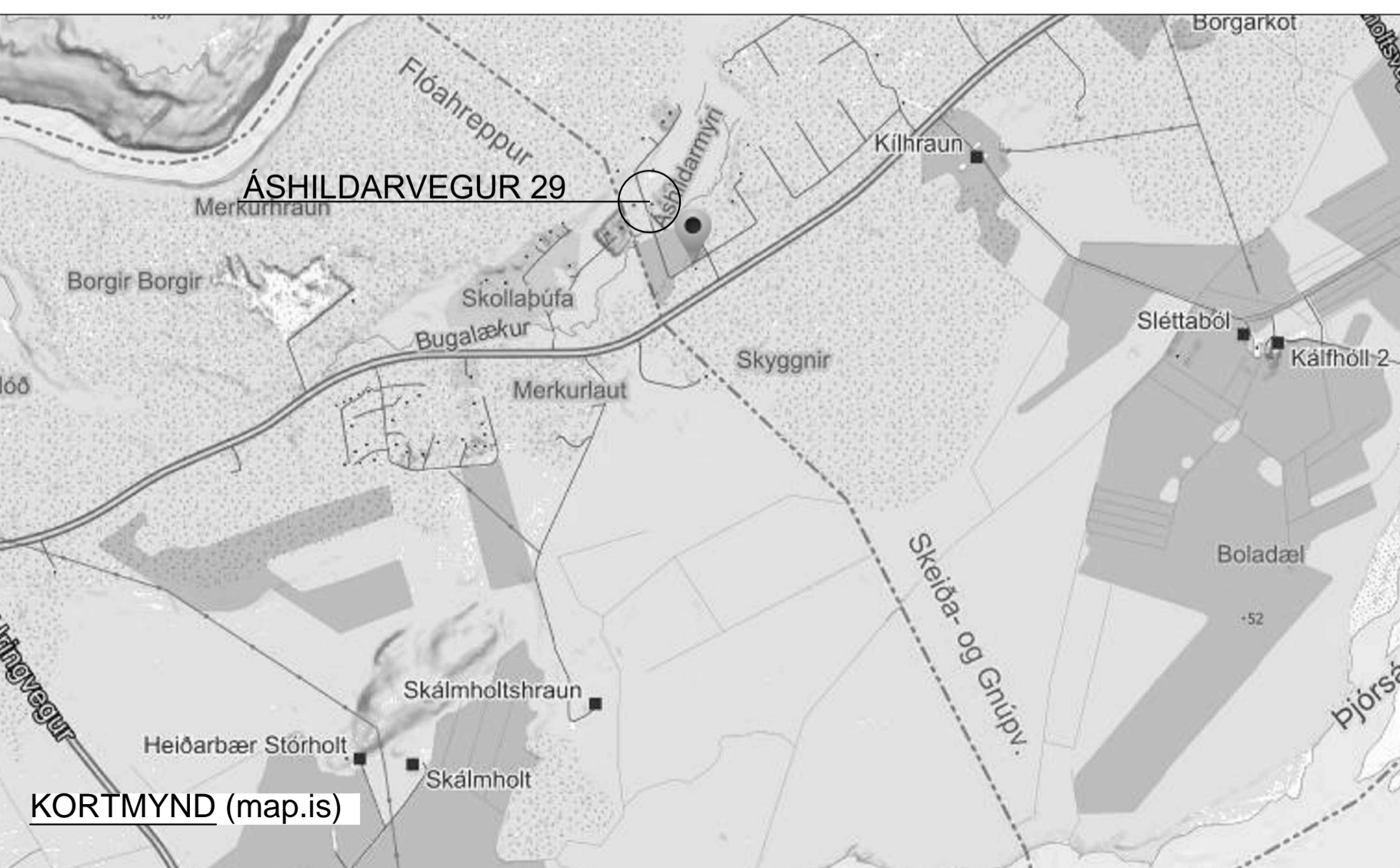

EINANGRUN: Veggir einangraðir með 145mm steinull. Þak með 200mm steinull. Undir gólfplötu 100mm polystyren. Utan á sökklum 25mm steinull (kuldaþrú slitin). U-gildi húss skv. meðfylgjandi töflu (reiknað skv. ÍST 66: 2016).

Kólnunartölur (W/m<sup>2</sup> K)

	Krafa	Reiknað
Gólf	< 0.30	0.24
Þak	< 0.20	0.19
Útveggir	< 0.30	0.21
Vegjö meðaltal útveggja	< 0.85	0.51

INNANHÚS KLÆÐNINGAR OG LÉTTIR VEGGIR: Klæðningar úr gífsi/panel/spónaplötum á timbur/blikk-grind eða hlaðnir veggir. Klæðning í bílageymslu og rýmum innan sama brunahólfs í flokki 1. Aðrar klæðningar uppfylla ekki lakari brunakröfur en í flokki 2.

BRUNAVARNIR: Viðbyggingin er tvö brunahólf. Brunaveggur REI60 aðskilur gestaherbergi og bílageymslu, byggður upp úr timbri með tvöfaldri plötuklæðningu beggja vegna. Veggurinn nær upp undir neðri brún bárujarnsklæðningar á þaki og út að ystu klæðningu veggja. Tvær hurðar eru úr gestaherbergi og út undir bert loft auk björgunarops í glugga svefnherbergis. Úr bílageymslu eru þrjár gönguhurðar út undir bert loft. Staðsetning handslökkvitækja og reykskynjara kemur fram á grunmynd. Reykskynjarar hússins verða samtengdir.

VOTRÝMI: Gólf votrýma verða lögð vatnsheldum hálfkrúrum efnum og halla að öryggisniðurföllum.

LOFTRÆSTING í öllum rýmum er náttúruleg um opnanleg fög í gluggum. Vélrænt útsog er úr eldhúsi, aðstreymsi lofts er frá aðliggjandi rýmum.

INNTÖK fyrir neysluvatn og hitaveitu eru staðsett í þvottahúsi og tengjast lögnum núverandi húss.

UPPHITUN verður með gólfhitakerfi tengdu hitaveitu.

NEYSLUVATN verður lagt í eða undir steypa plötu með PEX-lögnum í hlífðarkápu að töppunarstað. Gætt verður að því að hiti vatns við töppunarstað sé lægri en 65 C°.

FRÁRENNSLI: Skolplagnir tengjast rotþró sem er til staðar. Jarð- og þakvatn tengist siturlögnum eða svelg. Frágangur verður skv. reglugerð 797/1999 og leiðbeiningum Umhverfisstofnunar um minni fráveitur.

RAFLAGNIR eru huldar bak við klæðningu veggja og lofts. Tengitafla er staðsett í þvottahúsi. Lagt frá mælatöflu núverandi húss.

SORP er afsett í tunnur, flokkað skv. fyrirmælum sveitarfélagsins og haft aðgengilegt sorpbílum.

LÓÐ: Bílastæði innan lóðar eru fjögur. Gert verður ráð fyrir hléðslustöð fyrir rafbíla. Lýsing utanhúss verður glýjulaus, þannig að hún valdi hvorki óþarfa ljósmengun, óþægindum fyrir nágretta né trufla umferð utan lóðar.

HÖNNUÐUR

Sigurdur U. Sigurðsson

HÖNNUNARSTJÓRI

Sigurdur U. Sigurðsson

## ÁSHILDARVEGUR 29 ÍBÚÐARHÚS - VIÐBYGGING

SIGURDUR UNNAR SIGURÐSSON 290772-4279

VERKFRÆÐINGUR

ADALUPPDRAÐTUR - AFSTÖDUMYND,  
SKRÁNINGARTAFLA OG BYGGINGARLÝSING

HANNAÐ/TEIKNAD: SUS DAGS: 20.03.2024 Mkv: 1:500 á A1

TEIKN. NR: A04