

austur

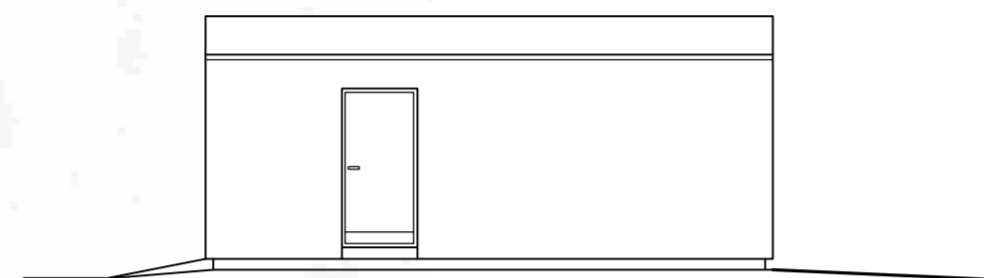

vestur

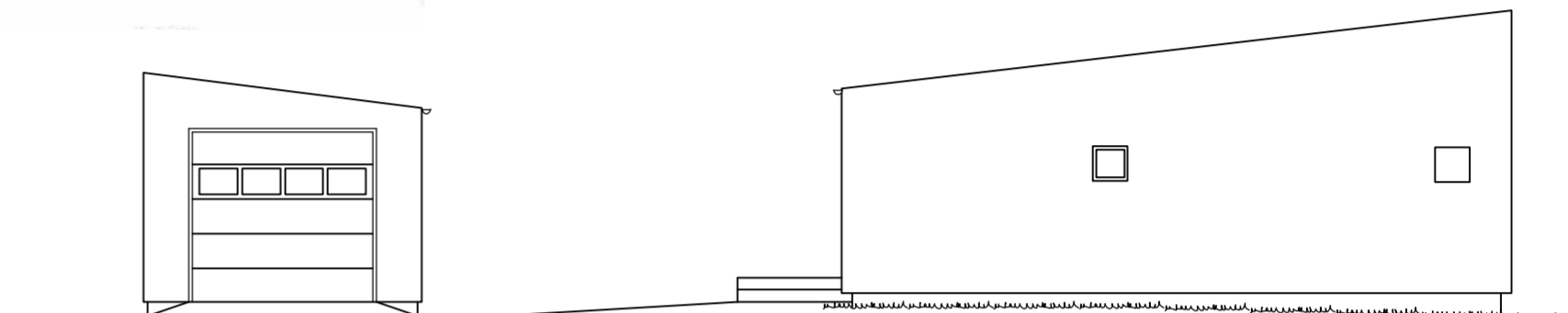

norður

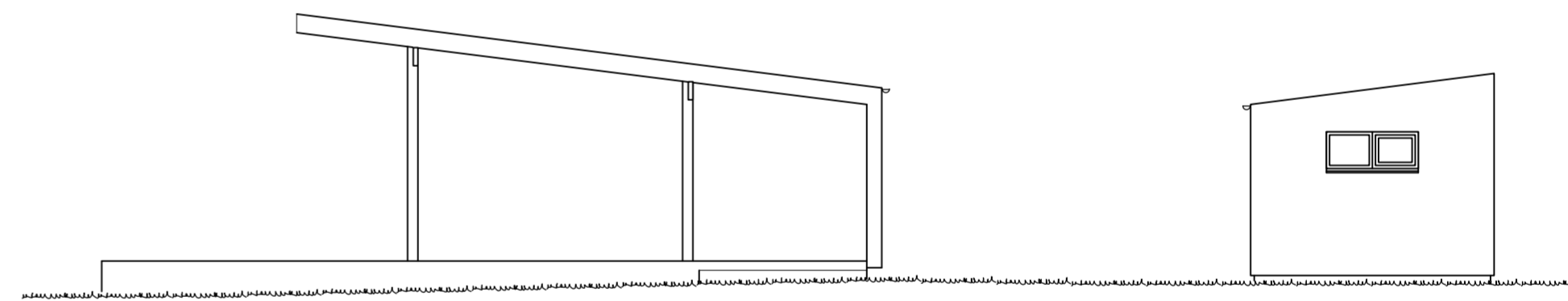

suður

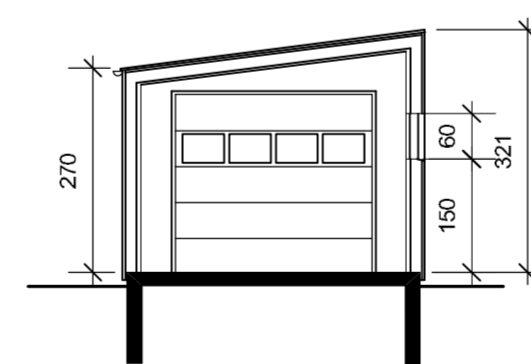

snið

Matshluti 02, geymsluskúr

Byggingarlýsing:

Sökkjar og gólfplata járnþent steinsteypa á þjappaðri malarfyllingu.

Einangrun undir gólfplötu 100 mm steinullar sökkulplötur.

Útveggir 50 x 125 mm timburgrind með 125 mm steinullar veggplötum.

Ytri klæðning 9 mm krossviður og lítaðar báruálplötur sömu gerðar og á húsinu.

Innri veggjálæðning rakavarnarplast, lagnagrind og 16 mm spónaplötur.

Þak 50 x 200 mm sperrur c/c = 600 mm einangrað með 180 mm þakull rakavarnarplast, lagnagrind og 16 mm spónaplötur að neðan.

Þakborð, þakpappi og lítað báruál að ofan.

Í gluggum er tvöfalt einangrunargler.

Raflagnir eru tengdar raflagnakerfi frístundahússins.

Reykskynjari er tengdur reykskynjurum frístundahússins.

Stærð 30,0 m², 94,7 m³

Nýtingarhlutfall lóðar er (135,4 + 30,0) / 5.285 = 0,03

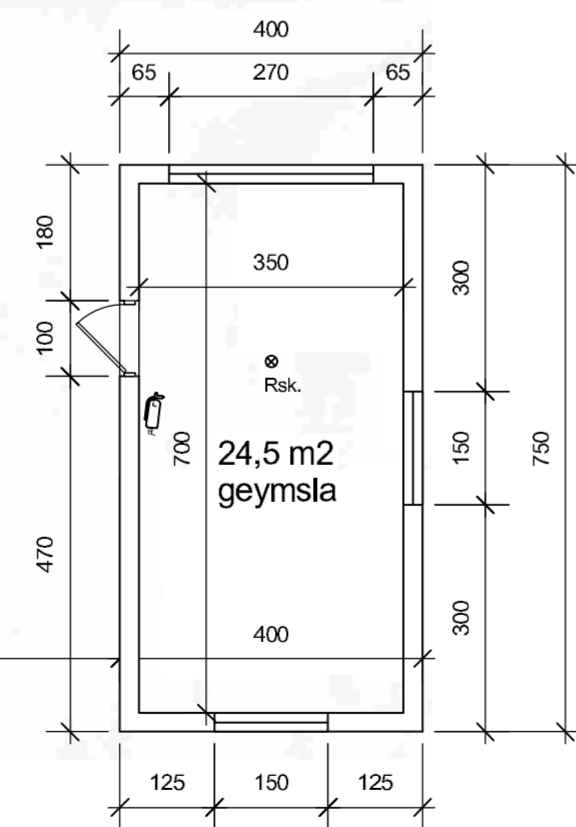

grunnmynd

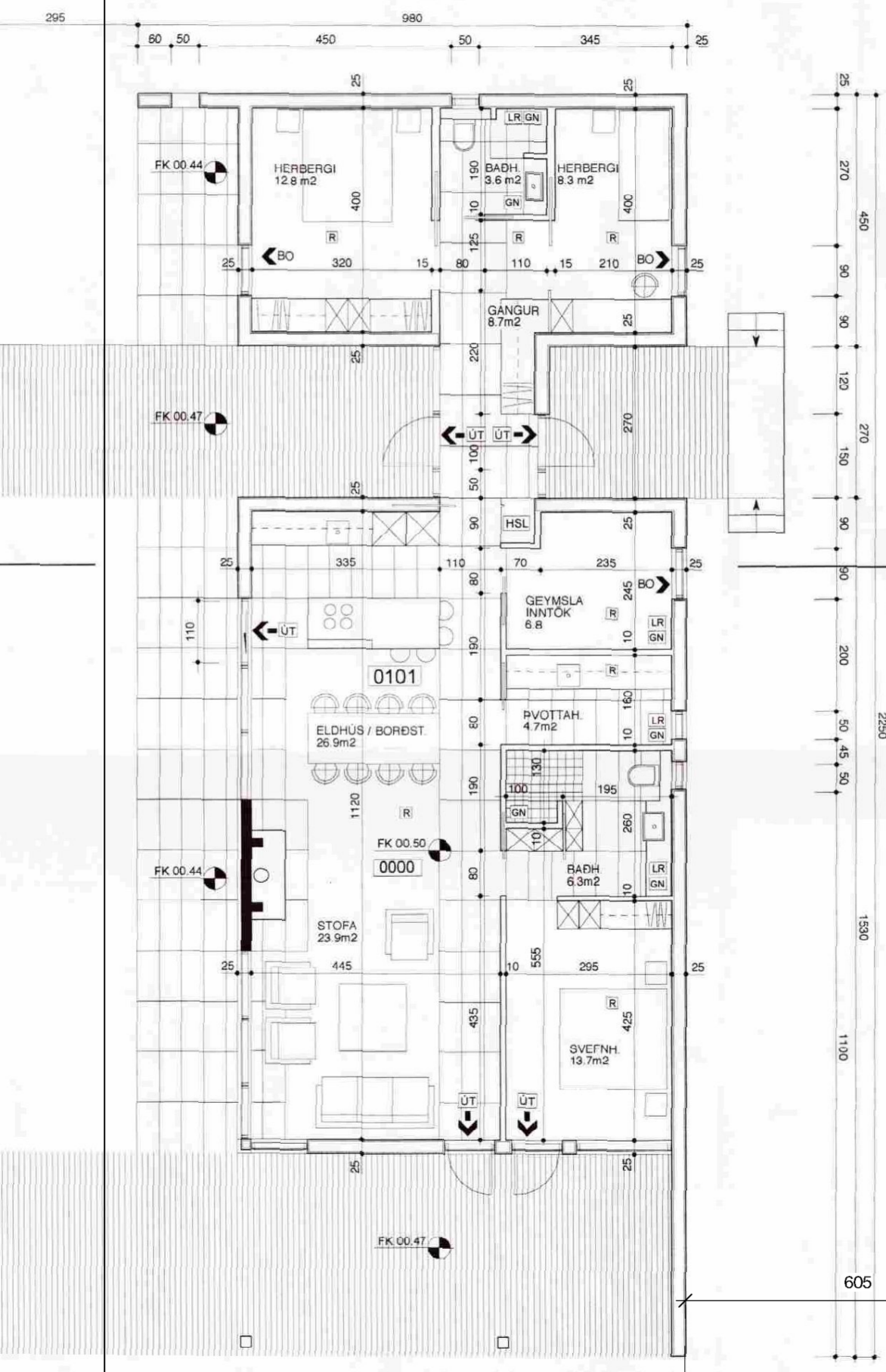

Smalaskyggirnir 2 Skeiða- og Gnúpverjahreppi

Geymsluskúr

Grunnmynd, snið og útlit í mkv. 1:100

teiknað 8. desember 2022 verknr 1251-B

teikning nr 2