

**Smalaskyggir 2 Skeiða- og Gnúpverjahreppi**

Geymsluskúr

afstöðumynd mkv. 1:500

teiknað 8. desember 2022 verk nr 1251-B teikning nr 1

Trausti Leifsson byggingafræðingur Leirutanga 16, Mosfellsbæ  
 kt. 310846-3769, s. 824 2588, netfang traustle@internet.is

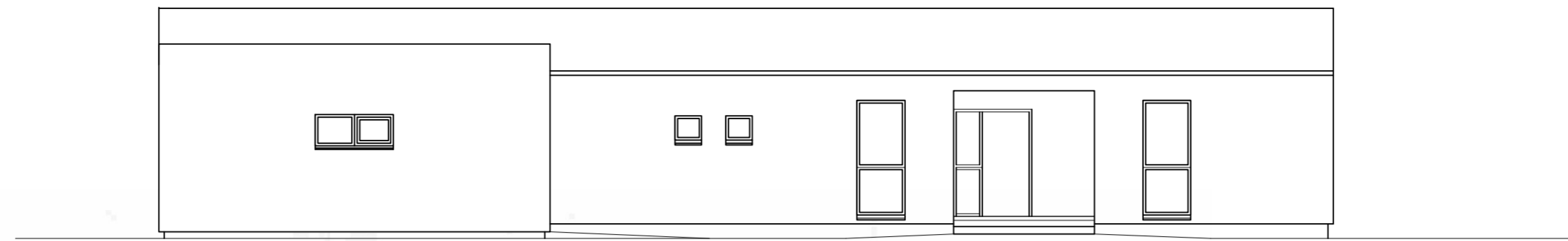

austur

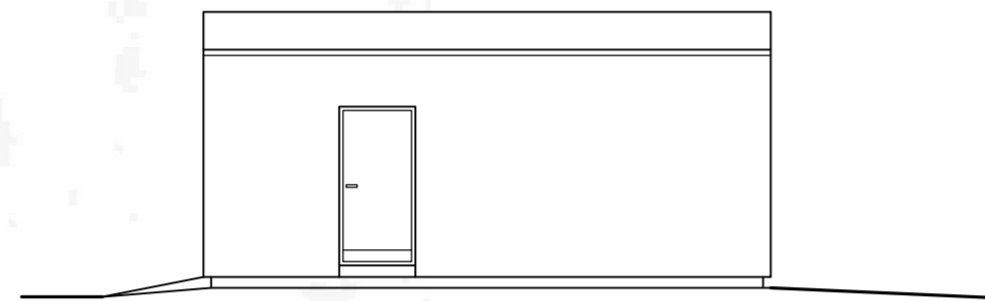

vestur

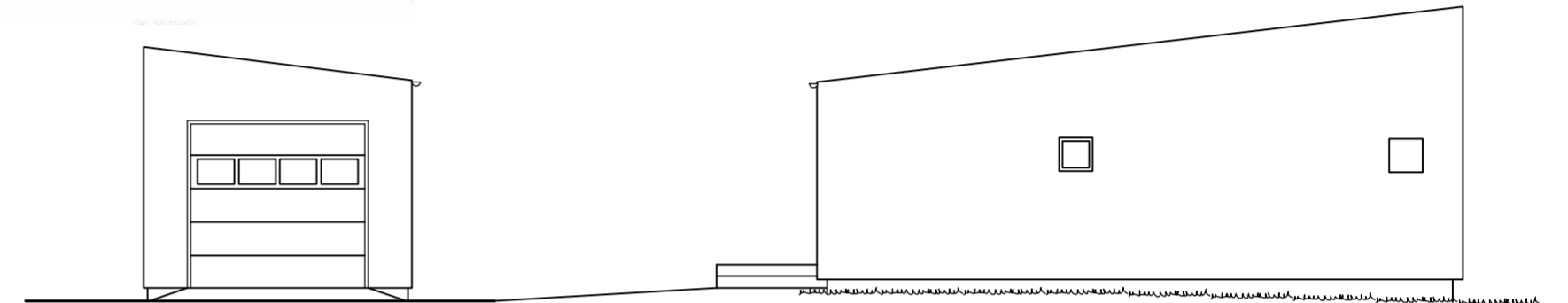

norður

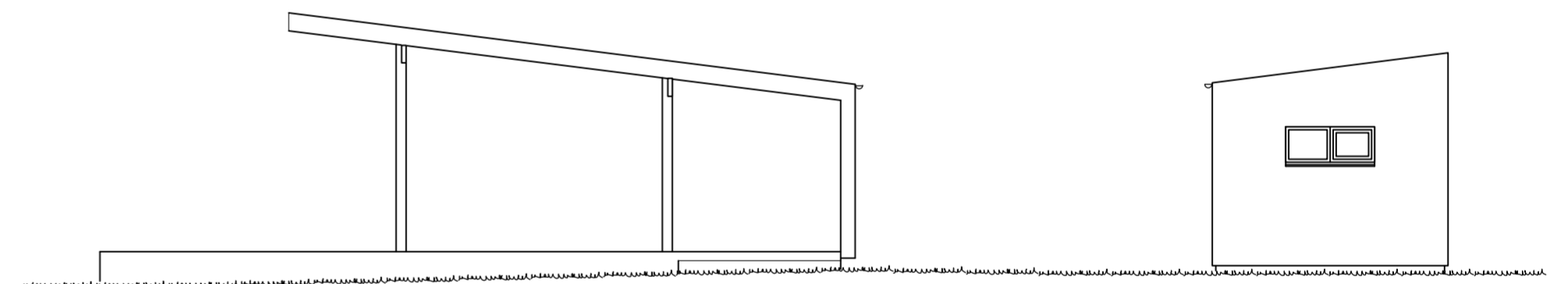

suður

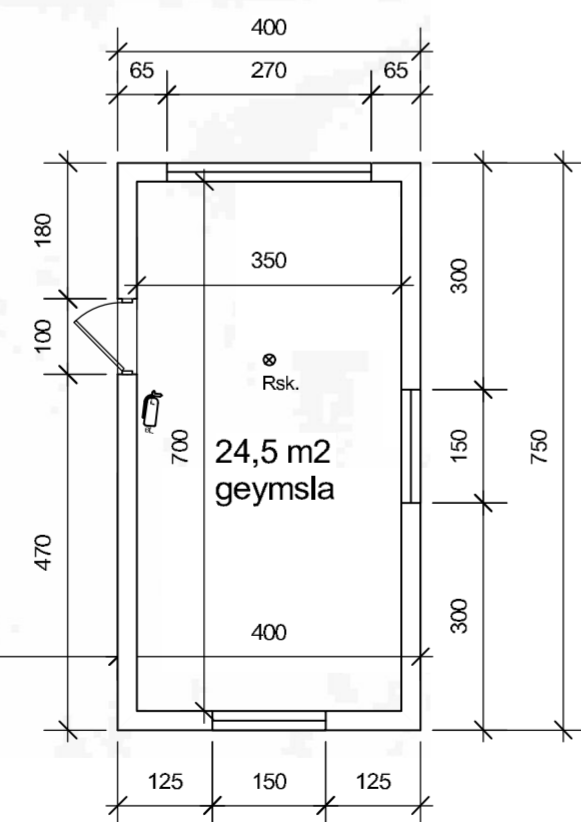
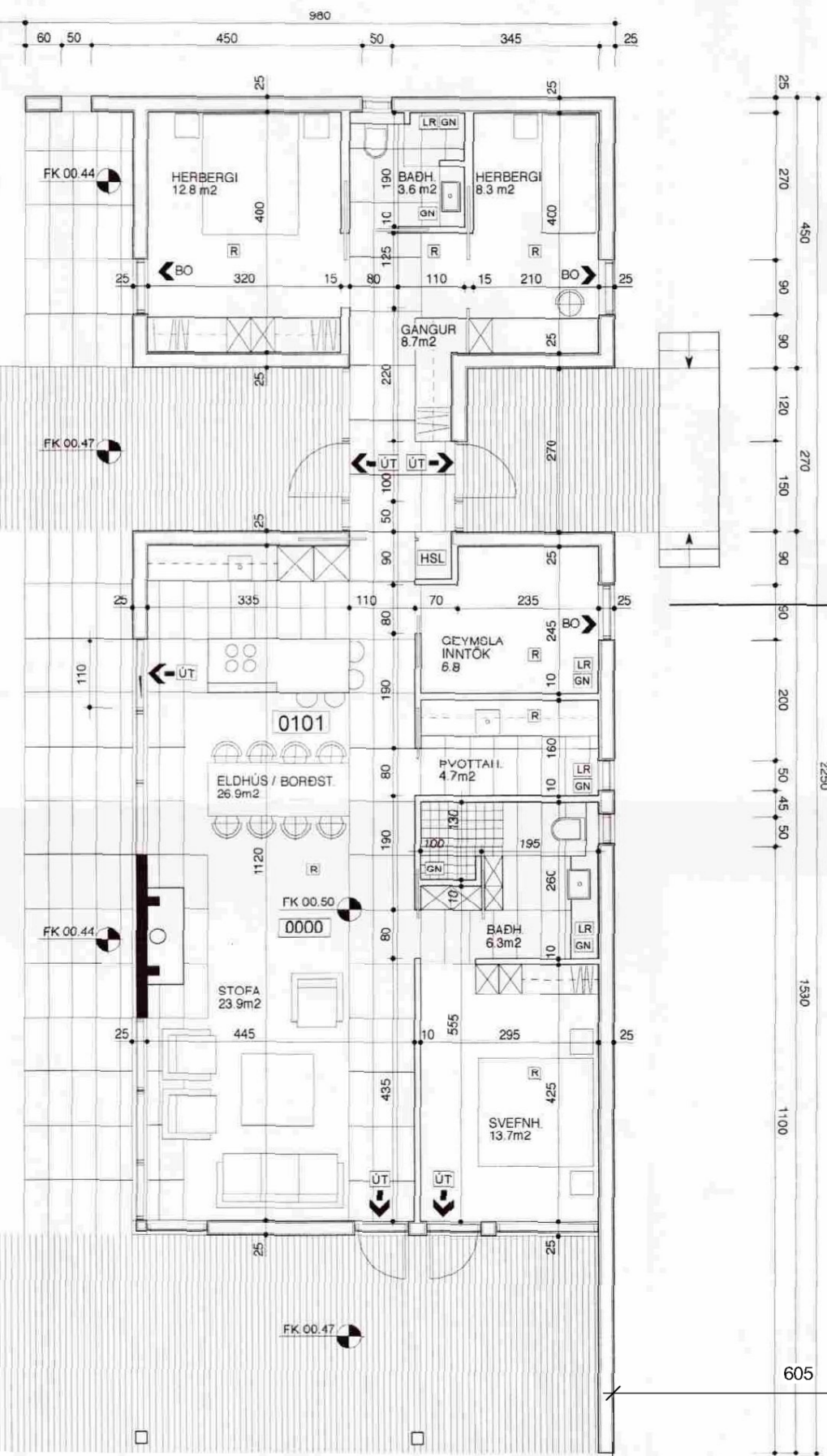

grunnmynd

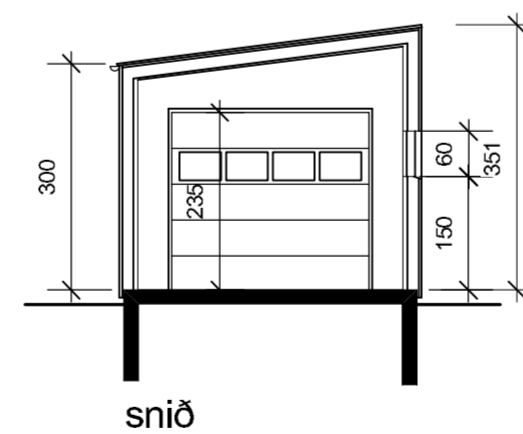

snið

**Matshluti 02, geymsluskúr**

Byggingarlýsing:

Sökkjar og gólfplata járn bent steinsteypa á þjappaðri malarfyllingu.

Einangrun undir gólfplötu 100 mm steinullar sökkulplötur.

Útveggir 50 x 125 mm timburgrind með 125 mm steinullar veggplötum.

Ytri klæðning 9 mm krossviður og litaðar báruáplötur sömu gerðar og á húsinu.

Innri veggjklæðning rakavarnarplast, lagnagrind og 16 mm spónaplötur.

Þak 50 x 200 mm sperrur c/c = 600 mm einangrað með 180 mm þakull

rakavarnarplast, lagnagrind og 16 mm spónaplötur að neðan.

Þakborð, þakpappi og litað báruál að ofan.

Í gluggum er tvöfalt einangrunargler.

Raflagnir eru tengdar raflagnakerfi fristundahússins.

Reykskynjari er tengdur reykskynjurum fristundahússins.

Stærð eftir breytingu 15. nóvember 2023 30,0 m<sup>2</sup>, 103,7 m<sup>3</sup>

Nýtingarhlutfall lóðar er (135,4 + 30,0) / 5.285 = 0,03

Breyting 15. nóvember 2023 Geymslan hækkuð um 30 cm  
Stækkun 9,0 m<sup>3</sup>

**Smalaskyggir 2 Skeiða- og Gnúpverjahreppi**

Geymsluskúr

Grunnmynd, snið og útlit í mkv. 1:100

teiknað 8. desember 2022 verknr 1251-B

breytt 15. nóvember 2023

Trausti Leósson byggingafræðingur Leirutanga 16, Mosfellsbæ  
kt. 310846-3769, s 824 2588, netfang traustile@internet.is

